



UNIVERSIDADE
CANDIDO
MENDES

UNIVERSIDADE CANDIDO MENDES – BRASÍLIA
PÓS-GRADUAÇÃO EM DIREITO CIVIL E PROCESSO CIVIL

FLAVIO DOS SANTOS FERREIRA

**A MULTA DO ART. 57 DA LEI Nº 8.443/92 E A ANÁLISE DE SUA
PROPORCIONALIDADE APLICADA PELO TCU CONTRA RESPONSÁVEIS
JULGADOS EM DÉBITO**

BRASÍLIA
JUNHO DE 2012

FLAVIO DOS SANTOS FERREIRA

**A MULTA DO ART. 57 DA LEI Nº 8.443/92 E A ANÁLISE DE SUA
PROPORCIONALIDADE APLICADA PELO TCU CONTRA RESPONSÁVEIS
JULGADOS EM DÉBITO**

Monografia apresentada à Universidade
Candido Mendes Brasília como requisito
parcial para obtenção do título de
especialista em Direito Civil e Processo
Civil. Orientador: ...

**BRASÍLIA
JUNHO DE 2012**

FLAVIO DOS SANTOS FERREIRA

**A MULTA DO ART. 57 DA LEI Nº 8.443/92 E A ANÁLISE DE SUA
PROPORCIONALIDADE APLICADA PELO TCU CONTRA RESPONSÁVEIS
JULGADOS EM DÉBITO**

Monografia apresentada à Universidade
Candido Mendes Brasília como requisito
parcial para obtenção do título de
especialista em Direito Civil e Processo
Civil. Orientador: ...

Examinador da banca:

NOME
Professor Orientador

NOME
Professor Convidado

NOME
Professor Convidado

**BRASÍLIA
JUNHO DE 2012**

DEDICATÓRIA

Primeiramente a Deus, provavelmente a única autoridade que dispensa audiência para falar exclusivamente com ele, por meio da oração; a minha mãe Florentina Dias, mulher nordestina, referência incansável de busca e perseverança; ao meu pai Altino Dias Ferreira, in memoriam, pela boa conversa no fim de semana; ao ex-diretor da divisão de jurisprudência do TCU Eduardo Bizarro Pereira Porto, por me atribuir da tarefa relacionada à proporcionalidade da multa; ao Markus Buhatem Koch, da Seplan (TCU), que, em uma única conversa, se prontificou, com êxito, em me ajudar com o relatório do Sinergia; ao José Olímpio José Ferreira, que, em uma única conversa, influenciou no trabalho; ao chefe do Seain do TCU Edison Alves dos Santos, que, de alguma, ajudou.

“Registro Oficial

*Muito além do registro de nascimento
E de outros registros oficiais,
Eu não sei quem sou.*

*Olhando para os dez dedos das mãos,
Para os dez dedos pés
E para meu rosto no espelho,
Sei que não sou somente isso -
A reprodução fiel da imagem do outro lado.*

*Sou um imenso registro,
Pendente de registro crítico.”*

Flávio dos Santos Ferreira

RESUMO

A licitação pública que tenha o emprego de recursos públicos federais pode ser o principal alvo da multa do art. 57 da Lei nº 8.443/92, também conhecida como a Lei Orgânica do Tribunal de Contas da União (TCU). É, em tese, uma das maiores multas do Brasil. Quando alguém é julgado em débito, ou seja, for condenado a ressarcir aos cofres públicos federais a importância apurada em processo administrativo, a lei oferece ao TCU a prerrogativa de aplicar, ainda, multa cujo percentual pode variar de 0 a 100% sobre o valor. Quem pode ser atingido por essa multa? Com certeza não é qualquer cidadão. O destinatário da multa é citado pela própria Constituição Federal (art. 71 inciso VIII), que estabelece que o TCU tem competência para aplicar aos responsáveis, em caso de ilegalidade de despesa ou irregularidade de contas, as sanções previstas em lei, que estabelecerá, entre outras cominações, multa proporcional ao dano causado ao erário. Responsáveis aqui são entidades privadas ou pessoas físicas, particulares ou agentes públicos, que, de alguma maneira, se beneficiaram de uma alguma irregularidade ou ilegalidade, em termos monetários. Onde houver débito decorrente de dano aos cofres públicos, a possibilidade de receber a multa proporcional ao dano fica iminente. Lidar com as finanças públicas exigem lealdade de quem lida com recursos públicos. Os pressupostos básicos para a aplicação da multa do art. 57 da Lei nº 8.443/92 são a quantificação do débito, que deve estar expresso no acórdão condenatório. Não há multa proporcional ao dano que não tenha débito. O débito serve como base de cálculo. Como a Lei Orgânica do TCU tem quase 10 anos de vigência, significa que o TCU já se deparou com milhares de situações na sua aplicabilidade. Resta, assim, a indagação: O TCU realmente segue uma certa proporcionalidade na aplicação da multa do art. 57 da Lei nº 8.443/92? É o que o presente trabalho procura responder.

Palavras-chave: TCU; Finanças Públicas; Licitação; Recursos Públicos Federais; Ressarcimento; Aplicação; Multa; Dano; Proporcionalidade; Débito; Responsáveis; Entidade Privada; Pessoa Física; Agente público;

Summary

The public bidding that has the use of public resources federal may be the main target of the fine of art.57 of Law no. 8,443 /92, also known as the Organic Law of the Court of Auditors of the Union (TCU). IT IS, in theory, one of the largest fines in Brazil. When someone is judged in debit, i.e. is sentenced to compensate the public federal treasury the importance found in administrative procedure, the law offers the TCU the prerogative of fit, still, fine which percentage can vary from 0 to 100% on the value. Who can be reached by this fine? Certainly not any citizen. The recipient of the fine is cited by the Federal Constitution itself (article 71 included VIII), which establishes that the TCU has the competence to apply to those responsible, in the event of illegality of expenditure or accounting irregularities, the penalties provided by law, that will establish, among other actions, fine proportionate to the damage caused to the treasury. Responsible here are private entities or individuals, private or public officials, which, in some way, benefitted themselves from some irregularity or illegality, in monetary terms. Where there is no throughput resulting from damage to public coffers, the possibility of receiving the fine proportional to damage is imminent. Dealing with the public finances requires loyalty from those who deal with public resources. The basic assumptions for the application of fine of art 57 of Law no. 8,443 /92 are the quantification of flow rate, which must be expressed in judgment damning. There is no penalty proportional to the damage that has not debit. THE debit serves as the basis for calculation. As the Organic Law of the TCU has almost 10 years of duration, means that the TCU has already met with thousands of situations in their applicability. There remains, therefore, the query: Does THE TCU really follow a certain proportionality in the application of fine of art 57 of Law no. 8,443 / 92? This is what the present work seeks to respond.

Keywords: TCU; Public Finance; Auction; Public Resources Federal; Compensation; Enforcement; Penalty; damage; proportionality; Throughput; Responsible; Private Entity; Physical Person; public official;

LISTA DE GRAFICOS

Gráfico 1 – Primeira Câmara – exercício 2007.....	36
Gráfico 2 – Primeira Câmara – exercício 2008.....	39
Gráfico 3 – Primeira Câmara – exercício 2009.....	41
Gráfico 4 – Primeira Câmara – exercício 2010.....	44
Gráfico 5 – Primeira Câmara – exercício 2011.....	46
Gráfico 5 – Segunda Câmara – exercício 2007.....	49
Gráfico 7 – Segunda Câmara – exercício 2008.....	52
Gráfico 8 – Segunda Câmara – exercício 2009.....	54
Gráfico 9 – Segunda Câmara – exercício 2010.....	57
Gráfico 10 – Segunda Câmara – exercício 2011.....	59
Gráfico 11 – Plenário – exercício 2007	61
Gráfico 12 – Plenário – exercício 2008	64
Gráfico 13 – Plenário – exercício 2009	66
Gráfico 14 – Plenário – exercício 2010	69
Gráfico 15 – Plenário – exercício 2011	71

SUMÁRIO

INTRODUÇÃO	15
1 A MULTA APLICADA PELO ESTADO	17
1.1 A MULTA COMO SANÇÃO ADMINISTRATIVA.....	21
1.2 OS FUNDAMENTOS DA MULTA DO TRIBUNAL DE CONTAS DA UNIÃO	23
1.2.1 Tipos de infração no processo do TCU	23
1.2.1.1 Infração ou irregularidade leve	24
1.2.1.2 Infração ou irregularidade grave.....	25
1.2.2 Circunstâncias agravantes e atenuantes	25
1.2.2.1 Circunstâncias agravantes no processo do TCU	25
1.2.2.2 Circunstâncias agravantes no processo do TCU	26
1.2.2.2.1 Má-fé ou dolo	26
1.2.2.3 Fraude	27
1.2.2.4 Reincidência.....	27
1.2.2.4.1 Concurso ou conjunto de infrações ou irregularidades	28
1.2.3 Circunstâncias atenuantes	28
1.2.3.1 Boa-fé.....	28
1.2.3.2 Fato isolado ou único	29
1.2.3.3 Concorrência da Administração Pública na prática do ato irregular	30
1.3 O DÉBITO COMO FUNDAMENTO DA MULTA PROPORCIONAL AO DANO... 31	
2 A DOSIMETRIA DA PENA DE MULTA APLICADA PELO TCU	33
2.1 PRIMEIRA CÂMARA.....	34
2.1.1 Fonte de dados	35
2.1.2 Período levantado	35
2.1.2.1 Exercício referente ao período de 2007	35
2.1.2.1.1 Data de recebimento dos dados do Sinergia.....	35
2.1.2.1.2 Dados dispostos em 335 linhas da Planilha referente à Primeira Câmara. 35	
2.1.2.1.3 Linhas sobre a Primeira Câmara (exercício de 2007) com o seguinte intervalo:.....	35
2.1.2.1.4 Amostra	35
2.1.2.1.5 Características da Amostra	35
2.1.2.1.6 Método de seleção da amostra	35
2.1.2.1.7 Quantidade desejada	35
2.1.2.1.8 Resultado Aleatório do exercício de 2007	35
2.1.2.1.9 Resultado Aleatório do exercício de 2007	36

2.1.2.1.10 Conclusões da Primeira Câmara – Exercício de 2007	37
2.1.2.2 Exercício referente ao período de 2008	37
2.1.2.2.1 Data de recebimento dos dados do Sinergia.....	37
2.1.2.2.2 Dados dispostos em 335 linhas da Planilha referente à Primeira Câmara.	37
2.1.2.2.3 Linhas sobre a Primeira Câmara (exercício de 2008) com o seguinte intervalo.....	37
2.1.2.2.4 Amostra	37
2.1.2.2.5 Características da Amostra	38
2.1.2.2.6 Método de seleção da amostra	38
2.1.2.2.7 Quantidade desejada	38
2.1.2.2.8 Resultado Aleatório do exercício de 2008	38
2.1.2.2.9 Conclusões da Primeira Câmara – Exercício de 2008	39
2.1.2.3 Exercício referente ao período de 2009	40
2.1.2.3.1 Data de recebimento dos dados do Sinergia.....	40
2.1.2.3.2 Dados dispostos em 335 linhas da Planilha referente à Primeira Câmara.	40
2.1.2.3.3 Linhas sobre a Primeira Câmara (exercício de 2008) com o seguinte intervalo.....	40
2.1.2.3.4 Amostra	40
2.1.2.3.5 Características da Amostra	40
2.1.2.3.6 Método de seleção da amostra	40
2.1.2.3.7 Quantidade desejada	40
2.1.2.3.8 Resultado Aleatório do exercício de 2009	40
2.1.2.3.9 Conclusões da Primeira Câmara – Exercício de 2009	42
2.1.2.4 Exercício referente ao período de 2010	42
2.1.2.4.1 Data de recebimento dos dados do Sinergia.....	42
2.1.2.4.2 Dados dispostos em 335 linhas da Planilha referente à Primeira Câmara.	42
2.1.2.4.3 Linhas sobre a Primeira Câmara (exercício de 2008) com o seguinte intervalo.....	42
2.1.2.4.4 Amostra	42
2.1.2.4.5 Características da Amostra	42
2.1.2.4.6 Método de seleção da amostra	43
2.1.2.4.7 Quantidade desejada	43
2.1.2.4.8 Resultado Aleatório do exercício de 2010	43
2.1.2.4.9 Conclusões da Primeira Câmara – Exercício de 2010	44
2.1.2.5 Exercício referente ao período de 2011	45
2.1.2.5.1 Data de recebimento dos dados do Sinergia.....	45
2.1.2.5.2 Dados dispostos em 335 linhas da Planilha referente à Primeira Câmara.	45

2.1.2.5.3 Linhas sobre a Primeira Câmara (exercício de 2008) com o seguinte intervalo.....	45
2.1.2.5.4 Amostra	45
2.1.2.5.5 Características da Amostra.	45
2.1.2.5.6 Método de seleção da amostra	45
2.1.2.5.7 Quantidade desejada	45
2.1.2.5.8 Resultado Aleatório do exercício de 2011	45
2.1.2.5.9 Conclusões da Primeira Câmara – Exercício de 2011	47
2.2 SEGUNDA CÂMARA	47
2.2.1 Fonte de dados	47
2.2.2 Período levantado	47
2.2.2.1 Exercício referente ao período de 2007	47
2.2.2.1.1 Data de recebimento dos dados do Sinergia.....	48
2.2.2.1.2 Dados dispostos em 335 linhas da Planilha referente à Primeira Câmara.48	
2.2.2.1.3 Linhas sobre a Primeira Câmara (exercício de 2007) com o seguinte intervalo.....	48
2.2.2.1.4 Amostra	48
2.2.2.1.5 Características da Amostra	48
2.2.2.1.6 Método de seleção da amostra	48
2.2.2.1.7 Quantidade desejada	48
2.2.2.1.8 Resultado Aleatório do exercício de 2007	48
2.2.2.1.9 Resultado Aleatório do exercício de 2007	48
2.2.2.1.10 Conclusões da Segunda Câmara – Exercício de 2007	50
2.2.2.2 Exercício referente ao período de 2008	50
2.2.2.2.1 Data de recebimento dos dados do Sinergia.....	50
2.2.2.2.2 Dados dispostos em 591 linhas da Planilha referente à Primeira Câmara.50	
2.2.2.2.3 Linhas sobre a Primeira Câmara (exercício de 2007) com o seguinte intervalo.....	50
2.2.2.2.4 Amostra	50
2.2.2.2.5 Características da Amostra	50
2.2.2.2.6 Método de seleção da amostra	50
2.2.2.2.7 Quantidade desejada	51
2.2.2.2.8 Resultado Aleatório do exercício de 2008	51
2.2.2.2.9 Resultado Aleatório do exercício de 2008	51
2.2.2.2.10 Conclusões da Segunda Câmara – Exercício de 2008	52
2.2.2.3 Exercício referente ao período de 2009	52
2.2.2.3.1 Data de recebimento dos dados do Sinergia email	53
2.2.2.3.2 Dados dispostos em 509 linhas da Planilha referente à Primeira Câmara.53	

2.2.2.3.3 Linhas sobre a Primeira Câmara (exercício de 2007) com o seguinte intervalo.....	53
2.2.2.3.4 Amostra	53
2.2.2.3.5 Características da Amostra	53
2.2.2.3.6 Método de seleção da amostra	53
2.2.2.3.7 Quantidade desejada	53
2.2.2.3.8 Resultado Aleatório do exercício de 2009	53
2.2.2.3.9 Resultado Aleatório do exercício de 2009	53
2.2.2.3.10 Conclusões da Segunda Câmara – Exercício de 2009	55
2.2.2.4 Exercício referente ao período de 2010	55
2.2.2.4.1 Data de recebimento dos dados do Sinergia.....	55
2.2.2.4.2 Dados dispostos em 509 linhas da Planilha referente à Primeira Câmara.	55
2.2.2.4.3 Linhas sobre a Primeira Câmara (exercício de 2007) com o seguinte intervalo.....	55
2.2.2.4.4 Amostra	55
2.2.2.4.5 Características da Amostra	55
2.2.2.4.6 Método de seleção da amostra	55
2.2.2.4.7 Quantidade desejada	55
2.2.2.4.8 Resultado Aleatório do exercício de 2009	56
2.2.2.4.9 Resultado Aleatório do exercício de 2009	56
2.2.2.4.10 Conclusões da Segunda Câmara – Exercício de 2010	57
2.2.2.5 Exercício referente ao período de 2011	57
2.2.2.5.1 Data de recebimento dos dados do Sinergia.....	57
2.2.2.5.2 Dados dispostos em 509 linhas da Planilha referente à Primeira Câmara.	58
2.2.2.5.3 Linhas sobre a Primeira Câmara (exercício de 2007) com o seguinte intervalo.....	58
2.2.2.5.4 Amostra	58
2.2.2.5.5 Características da Amostra	58
2.2.2.5.6 Método de seleção da amostra	58
2.2.2.5.7 Quantidade desejada	58
2.2.2.5.8 Resultado Aleatório do exercício de 2011	58
2.2.2.5.9 Resultado Aleatório do exercício de 2011	58
2.2.2.5.10 Conclusões da Segunda Câmara – Exercício de 2011	59
2.3 PLENÁRIO	60
2.3.1 Exercício referente ao período de 2007	60
2.3.1.1 Data de recebimento dos dados do Sinergia.....	60
2.3.1.2 Dados dispostos em 509 linhas da Planilha referente à Primeira Câmara....	60

2.3.1.3 Linhas sobre a Primeira Câmara (exercício de 2007) com o seguinte intervalo	60
2.3.1.4 Amostra	60
2.3.1.5 Características da Amostra	60
2.3.1.6 Método de seleção da amostra	60
2.3.1.7 Quantidade desejada	60
2.3.1.8 Resultado Aleatório do exercício de 2011	60
2.3.1.9 Resultado Aleatório do exercício de 2007	60
2.3.1.10 Conclusões do Plenário – Exercício de 2007	62
2.3.2 Exercício referente ao período de 2008	62
2.3.2.1 Data de recebimento dos dados do Sinergia.....	62
2.3.2.2 Dados dispostos em 144 linhas da Planilha referente à Primeira Câmara....	62
2.3.2.3 Linhas sobre a Primeira Câmara (exercício de 2007) com o seguinte intervalo	62
2.3.2.4 Amostra	62
2.3.2.5 Características da Amostra	62
2.3.2.6 Método de seleção da amostra	62
2.3.2.7 Quantidade desejada	62
2.3.2.8 Resultado Aleatório do exercício de 2011	63
2.3.2.9 Resultado Aleatório do exercício de 2008	63
2.3.2.10 Conclusões do Plenário – Exercício de 2008	64
2.3.3 Exercício referente ao período de 2009	65
2.3.3.1 Data de recebimento dos dados do Sinergia.....	65
2.3.3.2 Dados dispostos em 104 linhas da Planilha referente à Primeira Câmara....	65
2.3.3.3 Linhas sobre a Primeira Câmara (exercício de 2007) com o seguinte intervalo	65
2.3.3.4 Amostra	65
2.3.3.5 Características da Amostra	65
2.3.3.6 Método de seleção da amostra	65
2.3.3.7 Quantidade desejada	65
2.3.3.8 Resultado Aleatório do exercício de 2009	65
2.3.3.9 Resultado Aleatório do exercício de 2009	65
2.3.3.10 Conclusões do Plenário – Exercício de 2009	67
2.3.4 Exercício referente ao período de 2010	67
2.3.4.1 Data de recebimento dos dados do Sinergia.....	67
2.3.4.2 Dados dispostos em 169 linhas da Planilha referente à Primeira Câmara....	67
2.3.4.3 Linhas sobre a Primeira Câmara (exercício de 2007) com o seguinte intervalo	67

2.3.4.4 Amostra	67
2.3.4.5 Características da Amostra	67
2.3.4.6 Método de seleção da amostra	67
2.3.4.7 Quantidade desejada	67
2.3.4.8 Resultado Aleatório do exercício de 2010	67
2.3.4.9 Resultado Aleatório do exercício de 2010	68
2.3.4.10 Conclusões do Plenário – Exercício de 2010	69
2.3.5 Exercício referente ao período de 2011	69
2.3.5.1 Data de recebimento dos dados do Sinergia.....	69
2.3.5.2 Dados dispostos em 158 linhas da Planilha referente à Primeira Câmara....	69
2.3.5.3 Linhas sobre a Primeira Câmara (exercício de 2007) com o seguinte intervalo	70
2.3.5.4 Amostra	70
2.3.5.5 Características da Amostra	70
2.3.5.6 Método de seleção da amostra	70
2.3.5.7 Quantidade desejada	70
2.3.5.8 Resultado Aleatório do exercício de 2011	70
2.3.5.9 Resultado Aleatório do exercício de 2011	70
2.3.5.10 Conclusões do Plenário – Exercício de 2011	71
CONSIDERAÇÕES FINAIS	73
REFERENCIAS.....	75
ANEXOS	77

INTRODUÇÃO

Muito se sabe sobre multa que popularmente remete as multas do Detran. As residências dos brasileiros abarrotadas de automóveis estão acostumadas com o recebimento da penalidade pelos correios. Talvez se algum instituto fizesse uma pesquisa provavelmente confirmaria essa suposição.

Todavia, pouco se sabe sobre a multa proporcional ao dano. Embora seja uma multa desconhecida pela população, quem, alguma vez, malversou recursos públicos federais, certamente sabe do poder dessa penalidade sobre o bolso. A multa proporcional ao dano está, certamente, no seleto grupo de multas milionárias. Assustam o bolso de qualquer agente. Seu valor pode chegar a R\$ 50.000,00, R\$ 100.000,00, R\$ 450.000,00 ou até mais. Vai depender muito da razoabilidade do julgador na hora de apurar a conduta do agente. Como o próprio nome diz, a multa consiste em penalidade proporcional ao dano.

Se para a população em geral a multa proporcional ao dano não tem ibope, no Tribunal de Contas da União (TCU) tem abrangente aplicabilidade. Quem consultar o sítio eletrônico do TCU, com a finalidade de obter informações sobre a multa proporcional ao dano, receberá um retorno da pesquisa muito grande. Os agentes atingidos são diversos, desde administradores públicos, como prefeitos e diretores de repartição pública, até entidades privadas, como empresas e Ongs.

Com essas considerações iniciais, cabe então a seguinte indagação: “Na aplicação do art. 57 da Lei nº 8.443/92, o TCU utiliza a proporcionalidade da multa contra o agente apenado, de forma adequada?”

Indubitavelmente, a resposta reprova um sim ou um não.

Para a obtenção de resposta, a análise abordará o assunto em dois capítulos.

No Capítulo 1, a abordagem envolverá o papel do TCU, noções básicas sobre as sanções administrativas e também noções básicas sobre a multa proporcional ao dano. A análise terá como fundamento a consulta a livros e a internet.

No capítulo 2, o cerne da pesquisa, a abordagem envolverá cálculos da dosimetria da pena de multa, segundo os critérios tradicionais da amostragem da estatística. As amostras para análise serão tiradas de uma planilha de dados fornecida pelo Sistema Sinergia do TCU.

Vale destacar, ademais, a percepção da aplicabilidade da multa do art. 57 da Lei nº 8.443/92. Segundo o senso comum, o TCU aplica empiricamente a multa proporcional ao dano. A escolha do percentual dependeria do entendimento do gabinete do ministro. Haveria gabinete que adota um percentual padrão de 10%. Talvez um outro 15% ou até 20% sobre o valor do débito apurado no processo.

Não obstante essas indagações, o art. 57 da Lei nº 8.443/92, que trata da aplicabilidade da multa proporcional ao dano no âmbito do TCU, mas com repercussão em toda a Administração Pública do estado brasileiro, é um mecanismo de repúdio do estado contra aqueles que não zelam com os recursos públicos sob seu poder.

1 A MULTA APLICADA PELO ESTADO

No cumprimento do art. 57 da Lei nº 8.443/92, o Tribunal de Contas da União (TCU) observa a proporcionalidade da multa em relação ao débito? A pergunta inquietou a Divisão de Jurisprudência do TCU. Para quem acha que o TCU observa a proporcionalidade, decisões recentes apontam que o TCU não aplica a proporcionalidade uniforme. Em decisão recente¹, o Plenário do TCU aplicou multa proporcional ao dano no valor de R\$ 350.000,00, correspondente a aproximadamente 2% do dano no valor de R\$ 22,0 milhões de reais. Posterior recurso reduziu o percentual para 0,2% sobre o dano atualizado. Para não ficar apenas nesse exemplo, o próprio Plenário, em outro acórdão² não tão distante assim no tempo, aplicou multa correspondente a 40% do valor atualizado sobre o débito.

A aplicação de percentuais tão diferentes permitem inferior que a pergunta parece pertinente e de relevante importância. É preciso voltar novamente à pergunta. No cumprimento do art. 57 da Lei nº 8.443/92, o Tribunal de Contas da União (TCU) observa a proporcionalidade da multa em relação ao débito? Uma enquete bem que podia ajudar. A medida eletrônica, porém, possivelmente não representaria adequadamente a importância de uma resposta formal para uma multa tão importante para a Administração Pública.

Para entender a proporcionalidade da multa do art. 57 da Lei nº 8.443/92, antes de qualquer discussão sobre a multa proporcional ao dano, é necessária a discussão sobre a multa aplicada pelo estado brasileiro. A discussão da multa sem discutir as finanças públicas ou discutir as finanças públicas sem discutir sobre a multa possivelmente pode dificultar a compreensão da dosimetria da pena de multa aplicada pelo TCU.

Primeiramente, as finanças públicas.

As finanças públicas são assunto de capital importância para a República Federativa do Brasil, independentemente de qual esfera de governo, se União, Estados ou municípios. Tanto que o orçamento se insere na competência do Legislativo:

¹ BRASIL – Tribunal de Contas da União – Acórdão nº 1.847/2011 – Plenário.

² BRASIL – Tribunal de Contas da União – Acórdão nº 2.114/2009 – Primeira Câmara.

Art. 48. Cabe ao Congresso Nacional, com a sanção do Presidente da República, não exigida esta para o especificado nos arts. 49, 51 e 52, dispor sobre todas as matérias de competência da União, especialmente sobre:

II - plano plurianual, diretrizes orçamentárias, orçamento anual, operações de crédito, dívida pública e emissões de curso forçado;

Para haver orçamento, deve haver lei:

Art. 165. Leis de iniciativa do Poder Executivo estabelecerão:

I - o plano plurianual;
II - as diretrizes orçamentárias;
III - os orçamentos anuais.

§ 1º - A lei que instituir o plano plurianual estabelecerá, de forma regionalizada, as diretrizes, objetivos e metas da administração pública federal para as despesas de capital e outras delas decorrentes e para as relativas aos programas de duração continuada.

§ 2º - A lei de diretrizes orçamentárias compreenderá as metas e prioridades da administração pública federal, incluindo as despesas de capital para o exercício financeiro subsequente, orientará a elaboração da lei orçamentária anual, disporá sobre as alterações na legislação tributária e estabelecerá a política de aplicação das agências financeiras oficiais de fomento.

§ 3º - O Poder Executivo publicará, até trinta dias após o encerramento de cada bimestre, relatório resumido da execução orçamentária.

§ 4º - Os planos e programas nacionais, regionais e setoriais previstos nesta Constituição serão elaborados em consonância com o plano plurianual e apreciados pelo Congresso Nacional.

§ 5º - A lei orçamentária anual compreenderá:

I - o orçamento fiscal referente aos Poderes da União, seus fundos, órgãos e entidades da administração direta e indireta, inclusive fundações instituídas e mantidas pelo Poder Público;

II - o orçamento de investimento das empresas em que a União, direta ou indiretamente, detenha a maioria do capital social com direito a voto;

III - o orçamento da seguridade social, abrangendo todas as entidades e órgãos a ela vinculados, da administração direta ou indireta, bem como os fundos e fundações instituídos e mantidos pelo Poder Público.

§ 6º - O projeto de lei orçamentária será acompanhado de demonstrativo regionalizado do efeito, sobre as receitas e despesas, decorrente de isenções, anistias, remissões, subsídios e benefícios de natureza financeira, tributária e creditícia.

§ 7º - Os orçamentos previstos no § 5º, I e II, deste artigo, compatibilizados com o plano plurianual, terão entre suas funções a de reduzir desigualdades inter-regionais, segundo critério populacional.

Os orçamentos anuais são a execução das necessidades do governo. Recentemente, foi aprovada a Lei Orçamentária Anual.³ Prevê a estimativa da receita e a fixação da despesa.

³ BRASIL – Lei nº 12.559, de 19 de janeiro de 2012.

O estado funciona, portanto, como uma organização. Um gigantesca organização. Precisa de recursos para se movimentar e atender aos anseios da população sob seu território. Os recursos do estado são as receitas. As receitas correspondem as despesas. As receitas e as despesas, por sua vez, estão sujeitas à fiscalização dos órgãos do estado. Nesse caso, para valer de seus direitos no campo da receita e da despesa, o estado se muniu de uma enorme rede denominada Rede de Controle da Gestão Pública. A Rede de Controle da Gestão Pública Segundo⁴ “Pode, ainda, ser entendida como estratégia de descentralização da política de controle do Estado e como um novo espaço de interação na esfera pública, visando promover uma inteligência coletiva sobre a função de controle da gestão pública.”

Integra a Rede de Controle da Gestão Pública vários órgãos públicos. São órgãos voltados para a fiscalização da coisa pública. São comuns, por exemplo, a citação na mídia das várias iniciativas da Polícia Federal no combate aos crimes contra a fazenda pública, por exemplo. Mas há outros órgãos com relevante destaque, como o Ministério da Justiça (MJ), Ministério Público (MP), o Judiciário e o Tribunal de Contas da União.

Como o presente trabalho enfoca a proporcionalidade da multa aplicada pelo TCU, cabe, desde já, fazer algumas considerações sobre o Tribunal de Contas da União, órgão singular dentro da administração pública federal.

A Constituição Federal delimitou bem as atribuições do Congresso Nacional, cujas competências são assim elencadas:

Art. 70. A fiscalização contábil, financeira, orçamentária, operacional e patrimonial da União e das entidades da administração direta e indireta, quanto à legalidade, legitimidade, economicidade, aplicação das subvenções e renúncia de receitas, será exercida pelo Congresso Nacional, mediante controle externo, e pelo sistema de controle interno de cada Poder.

⁴ BRASIL. Disponível em: <www.rededecontrole.gov.br/portal/pls/portal/docs/1878959.PDF> Acesso em: 20 jun.2012.

PAPEL DO CONGRESSO NACIONAL
MEDIANTE CONTROLE EXTERNO
Fiscalização

Contábil
Financeira
Orçamentária
Operacional
Patrimonial

Embora a fiscalização contábil, financeira e orçamentária esteja a cargo do Congresso Nacional, sob a forma de controle externo, tal controle é compartilhado com o auxílio do TCU. Nesse sentido, declara a Constituição Federal:

Art. 71. O controle externo, a cargo do Congresso Nacional, será exercido com o auxílio do Tribunal de Contas da União, ao qual compete:

I - apreciar as contas prestadas anualmente pelo Presidente da República, mediante parecer prévio que deverá ser elaborado em sessenta dias a contar de seu recebimento;

II - julgar as contas dos administradores e demais responsáveis por dinheiros, bens e valores públicos da administração direta e indireta, incluídas as fundações e sociedades instituídas e mantidas pelo Poder Público federal, e as contas daqueles que derem causa a perda, extravio ou outra irregularidade de que resulte prejuízo ao erário público;

III - apreciar, para fins de registro, a legalidade dos atos de admissão de pessoal, a qualquer título, na administração direta e indireta, incluídas as fundações instituídas e mantidas pelo Poder Público, excetuadas as nomeações para cargo de provimento em comissão, bem como a das concessões de aposentadorias, reformas e pensões, ressalvadas as melhorias posteriores que não alterem o fundamento legal do ato concessório;

TCU é órgão integrante do Controle Externo. O outro é o Congresso Nacional. Segundo a Constituição, o Congresso Nacional é o titular. O TCU age como colaborador. Em sucinto e interessante artigo, José de Ribamar Barreiros Soares⁵ pondera que “Toda essa análise nos conduz a uma conclusão lógica: o Tribunal de Contas da União é um órgão administrativo autônomo, que não pertence à estrutura de nenhum dos Poderes da República, nem está subordinado a qualquer um deles.”

⁵ SOARES, José de Ribamar Barreiros. **A natureza jurídica do Tribunal de Contas da União**. Disponível em: <<http://www2.senado.gov.br/bdsf/bitstream/id/176510/1/000518643.pdf>> Acesso em 20 jun.2012. p. 262.

Não pretende a análise avançar nas competências do TCU. A análise busca a proporcionalidade da multa em relação ao débito. É importante assim ressaltar uma competência para os fins de multa proporcional ao dano:

Art. 71. O controle externo, a cargo do Congresso Nacional, será exercido com o auxílio do Tribunal de Contas da União, ao qual compete:

VIII - aplicar aos responsáveis, em caso de ilegalidade de despesa ou irregularidade de contas, as sanções previstas em lei, que estabelecerá, entre outras cominações, multa proporcional ao dano causado ao erário;

São várias sanções possíveis de serem aplicadas pelo TCU, como a declaração de inidoneidade, inabilitação do agente público para o exercício do cargo em comissão ou função de confiança e, entre outras, a aplicação de multa proporcional ao dano.

A multa proporcional ao dano é, pois, o objeto de estudo deste trabalho. Voltando à pergunta: No cumprimento do art. 57 da Lei nº 8.443/92, o TCU observa a proporcionalidade da multa em relação ao débito?

Como a pergunta traz vários verbetes – como multa, proporcionalidade, Lei nº 8.443/92 e débito – a devida contextualização desses assuntos podem melhor esclarecer a pergunta inicialmente exposta.

1.1 A MULTA COMO SANÇÃO ADMINISTRATIVA

A multa proporcional ao dano aplicada pelo TCU é uma típica sanção administrativa. Esclarece Rafael Munhoz de Mello⁶ que a sanção administrativa “foi concebida como a consequência negativa atribuída à inobservância de um comportamento prescrito pela norma jurídica, que deve ser imposta pelos órgãos competentes e, se necessário, com a utilização de meios coercitivos”.

Se a norma prescreve um comportamento previsível e o agente pratica ato contrário, incide possivelmente a sanção administrativa. O próprio Rafael⁷ inclui três elementos para caracterizar o comportamento ilícito do agente infrator, a saber:

⁶ MELLO, Rafael Munhoz de. **Princípios Constitucionais de Direito Administrativo Sancionador**. Malheiros Editores, 2007, p. 62.

⁷ MELLO, Rafael Munhoz de. **Princípios Constitucionais de Direito Administrativo Sancionador**. Malheiros Editores, 2007, p. 63.

“(I) trata-se de medida imposta pela Administração Pública; (II) trata-se de medida afilativa, com caráter negativo; (III) trata-se de resposta a comportamento ilícito.”

Quando a administração celebra contrato com entidade privada, a conduta legal exigida é que o responsável pelo procedimento anexar a planilha orçamentária detalhada, com a discriminação dos custos unitários do objeto licitado. Nesse caso, o gestor público não tem como não atender a esse requisito da Lei de Licitações. A falta do cumprimento desse requisito leva à responsabilização do agente, conforme orientação do acórdão do TCU⁸:

6. [...] as irregularidades identificadas no Contrato [...] abrangeram a ausência da elaboração de planilhas orçamentárias detalhadas, com a discriminação de todos os custos unitários, de acordo com o que preconiza o art. 7º, § 2º, inciso II, c/c o § 9º, do mesmo artigo, da Lei de Licitações;

[...].

O comportamento esperado do gestor era que anexasse a planilha orçamentária detalhada ao contrato, com todos os custos unitários. Como o agente não atendeu ao comando legal, era de se esperar a sanção pelo órgão competente. Se não for o órgão competente, a sanção é ilegal. Segundo Rafael Munhoz⁹, “O principal traço característico das sanções administrativas é o sujeito competente para impô-las: as sanções administrativas são impostas pela Administração Pública.” Mais adiante, emenda o autor: “Isso significa que a sanção administrativa é manifestação da função administrativa.”

Talvez seja por isso que muita gente confunde a sanção imposta pelo TCU, ao alegar que falta a tipicidade para a aplicação da sanção. Vale atentar para o que entende Rafael Munhoz de Mello¹⁰ sobre norma primária e norma secundária. Quanto à norma primária, “prescreve uma conduta às pessoas que se enquadram na situação de fato nela descrita, tornando um determinado comportamento proibido, obrigatório ou permitido.” Concernente à norma secundária, Rafael Munhoz de Mello¹¹ diz que “A inobservância da conduta prescrita pela norma configura o ilícito. Incide em tal hipótese a norma secundária, que prevê uma consequência negativa ao descumprimento da conduta devida: a sanção.”

⁸ BRASIL – Tribunal de Contas da União – Acórdão nº 39/2007 – Plenário.

⁹ MELLO, op cit. p.63.

¹⁰ MELLO, Rafael Munhoz de. **Princípios Constitucionais de Direito Administrativo Sancionador**. Malheiros Editores, 2007, pág. 36.

¹¹ Ibidem, pág. 36.

Sendo assim, no caso em análise acima, a Lei de Licitações seria a norma primária, que contém a conduta previsível do agente para cada situação contratada pela administração pública. A norma secundária seria a própria Lei Orgânica do TCU.

Longe de adentrar nas explicações desse autor nas relações de causa e consequência da norma primária e norma secundária, eis o que interessa se denomina sanção, que ele¹² explica: “A sanção, portanto, é a consequência negativa atribuída pelo ordenamento à inobservância de um comportamento prescrito pela norma primária. Ou, simplesmente: a sanção é a consequência de um ilícito.” Não satisfeito, o autor mais adiante elastece o conceito de sanção: “A sanção é a consequência de um ilícito. É assim no campo do direito civil, do direito penal e do direito administrativo.”¹³

Nesse particular, surge a indagação sobre o ilícito ou o ilícito administrativo. Recorrendo novamente ao Rafael Munhoz de Mello, “pode-se afirmar que ilícito administrativo é o comportamento ao qual se atribui uma sanção administrativa, enquanto ilícito penal é a conduta à qual é atribuída uma sanção penal.”¹⁴

1.2 OS FUNDAMENTOS DA MULTA DO TRIBUNAL DE CONTAS DA UNIÃO

Como os atos da administração decorrem da legalidade, o Tribunal de Contas da União age tendo a sua Lei Orgânica – Lei nº 8.443/92 – como fundamento. Ao contrário do Código de Trânsito, por exemplo, que possui capítulos à disposição da própria administração, o TCU respalda a aplicação de multa em dois capítulos, arts. 57 e 58.

1.2.1 Tipos de infração no processo do TCU

O processo do Tribunal de Contas da União admite dois tipos de infração. A infração leve e a infração grave. T tamanha economia se contrata com o Código de

¹² Ibidem.

¹³ Ibidem, pág. 43

¹⁴ Ibidem, pág. 61.

Trânsito Brasileiro, que, no capítulo das infrações, enumera quatro tipos de infração, a saber: leve, média, grave e gravíssima.

A tabela abaixo demonstra, de forma sucinta, as diferenças dos tipos de infração do Código de Trânsito e a Lei Orgânica do TCU.

Tabela – Comparativo dos tipos de infração do Código de Trânsito e a Lei Orgânica do TCU

TIPOS DE INFRAÇÃO		
ORDEM	CÓDIGO DE TRÂNSITO	LEI ORGÂNICA DO TCU
1	LEVE	-
2	MÉDIA	-
3	GRAVE	GRAVE
4	GRAVÍSSIMA	-

A tabela abaixo demonstra, de forma sucinta, as diferenças dos tipos de infração do Código de Trânsito, a Lei Orgânica do TCU e a Jurisprudência do TCU.

Tabela – Comparativo dos tipos de infração do Código de Trânsito, a Lei Orgânica do TCU e a Jurisprudência do TCU

TIPOS DE INFRAÇÃO			
ORDEM	CÓDIGO DE TRÂNSITO	LEI ORGÂNICA DO TCU	JURISPRUDÊNCIA DO TCU
1	LEVE	-	LEVE
2	MÉDIA	-	-
3	GRAVE	GRAVE	-
4	GRAVÍSSIMA	-	-

1.2.1.1 Infração ou irregularidade leve

Quando a infração ou irregularidade não se reveste de gravidade suficiente, o ato administrativo não tem despertado a função sancionadora do TCU.

Segundo recente acórdão¹⁵, o TCU entendeu que “No caso em exame, o ato defeituoso não deve despertar a função sancionadora do Tribunal. Tal solução mostra-se compatível com julgados em que o Tribunal deixou de apenar os responsáveis por irregularidades leves.” Sendo assim, a jurisprudência do TCU tem entendido que irregularidades leves não levam a imposição de multa.

A natureza do ato pode dispensar a multa ao agente público. Ato que envolve multa no TCU deve possuir como essência a gravidade. Ato sem gravidade não desperta a função sancionadora do TCU.

1.2.1.2 Infração ou irregularidade grave

Se o ato administrativo foi praticado com grave infração a norma legal ou regulamentar, há a previsão legal para repreender seu autor. A Lei Orgânica do TCU¹⁶ prevê que “ato praticado com grave infração à norma legal ou regulamentar de natureza contábil, financeira, orçamentária, operacional e patrimonial”, sujeita a imposição de multa ao agente.

1.2.2 Circunstâncias agravantes e atenuantes

Circunstâncias agravantes e atenuantes são situações que diminuem ou aumentam a pena a quem cometeu algum ilícito. O Código Penal Brasileiro¹⁷ enumera diversas circunstâncias atenuantes, como o agente, na data do fato, era menor de 21 anos de idade ou maior de 70 anos de idade. As circunstâncias agravantes são várias também, como a reincidência.

1.2.2.1 Circunstâncias agravantes no processo do TCU

O processo do TCU não enumera taxativamente as circunstâncias agravantes na análise da conduta do agente.

¹⁵ BRASIL. Tribunal de Contas da União. Acórdão nº 1.739/2010 – Plenário.

¹⁶ BRASIL – Lei nº 8.443/92 – art. 58 inciso II.

¹⁷ BRASIL – Decreto-lei nº 2.848, de 7 de setembro de 1940.

1.2.2.2 Circunstâncias agravantes no processo do TCU

1.2.2.2.1 *Má-fé ou dolo*

No processo administrativo do TCU, a responsabilidade para apuração do dano no TCU é subjetiva, que exige apenas a culpa do agente. Nesse sentido, entendeu a Corte de Contas¹⁸: “Não se cogita, atualmente, da possibilidade de apelação por esta Corte, sem que se vislumbre a existência de culpa do responsável. A responsabilidade dos agentes que gerem recursos públicos apurada pelo TCU é subjetiva.”

Acórdão mais recente confirma o entendimento do TCU sobre a matéria¹⁹:

Assim, o Tribunal pode responsabilizar solidariamente aqueles que causarem prejuízo ao erário. Cumpre destacar que, ao contrário do que apregoa o recorrente, não necessita o Tribunal demonstrar que o agente atuou com dolo ou má-fé para poder responsabilizá-lo solidariamente. Por tratar-se de responsabilidade subjetiva basta que esteja presente o elemento culpa, existam a ação e o resultado danoso, além do nexo de causalidade entre os dois últimos.

Não se impõe, todavia, a necessidade de conduta dolosa de agente, público ou privado, envolvido na malversação da aplicação de recursos públicos federais para emergir sua obrigação de reparar o dano causado. Basta o nexo entre a conduta do agente e o dano causado, além da inexistência de eventual excludente de responsabilidade, para que se lhe imponha a obrigação de ressarcir os prejuízos causados.

Dessa maneira, a má-fé e o dolo, se presentes na análise da conduta do agente, somente funciona como agravante na apuração da responsabilidade. Tal entendimento encontra amparo na jurisprudência do TCU²⁰:

Registro, de plano, que a má-fé e o dolo podem configurar agravantes em relação à apuração da responsabilidade por eventual dano causado aos cofres públicos, motivo por que esses elementos subjetivos devem ser sopesados na dosimetria de eventual multa a ser aplicada por esta Corte de Contas.

¹⁸ BRASIL – Tribunal de Contas da União – Acórdão nº 2.006/2006 – Plenário.

¹⁹ BRASIL – Tribunal de Contas da União – Acórdão nº 1.952/2011 – Segunda Câmara.

²⁰ Ibidem.

1.2.2.3 Fraude

A fraude decorre da má-fé ou dolo do agente. A sua inclusão como agravante pode não causar surpresa uma vez que é tema recorrente no TCU²¹.

Com relação às irregularidades detectadas nas despesas realizadas com recursos do FNDE, os elementos até então coligidos apontam para um possível dano ao Erário no valor total de R\$ 48.154,50 (quarenta e oito mil, cento e cinquenta e quatro reais e cinquenta centavos), somadas as três parcelas apuradas pelo TCE/PB, com o agravante de terem sido utilizadas notas fiscais emitidas por empresas inidôneas, comprovadamente sem movimentação fiscal, como atesta nos autos a Fazenda do Estado da Paraíba, o que pode configurar fraude por simulação de entrega de mercadorias.

Acórdão²² mais recente abordou:

9. Outro aspecto relevante foi suscitado pela representante do parquet especializado. Trata-se de possível fraude, verificada a partir da comprovação de despesas, mediante a emissão de notas fiscais da firma individual da recorrente, com o agravante de constar como CNPJ o da Gráfica *omissis*, que imprimiu seu talonário fiscal. Com relação a essa irregularidade, considero adequado adotar as providências sugeridas pela Subprocuradora-Geral.

Se for classificada como agravante, pode ser deco Como elemento subjetivo integrante da conduta, não é exclusividade do Código Penal a figura da agravação da pena. O processo do Tribunal de Contas.

1.2.2.4 Reincidência

O Código Penal²³ admite a reincidência como circunstância agravante. A legislação penal²⁴ define a reincidência “quando o agente comete novo crime”. A reincidência consiste na repetição ou reiteração de uma falta, pela mesma pessoa, segundo Sérgio Sérulo da Cunha.²⁵ A legislação do TCU²⁶ admite expressamente a reincidência em inúmeras situações, como no descumprimento de determinação de

²¹ BRASIL – Tribunal de Contas da União – Acórdão nº 218/2003 – Primeira Câmara.

²² BRASIL – Tribunal de Contas da União – Acórdão nº 2.129/2011 – Segunda Câmara.

²³ BRASIL – Decreto-lei nº 2.848, de 7 de dezembro de 1940 art. 61 inciso I

²⁴ Ibidem. Art. 63

²⁵ CUNHA, Sérgio Sérulo da. **Dicionário Compacto do Direito**. Editora Saraiva, 2010, 9. ed., p. 254.

²⁶ BRASIL – Lei nº 8.443/92 art. 16 § 1º

que o responsável tinha ciência. Nesse particular, vale retratar situação em acórdão²⁷:

Como salientado no parecer do Ministério Público, "...neste processo foram verificadas outras irregularidades além das enumeradas como pendentes nas contas de 1992, o que é senão reincidência, é agravante, pois já se sabia da reprovação dos atos e fatos irregulares."

1.2.2.4.1 Concurso ou conjunto de infrações ou irregularidades

O agente pode cometer mais de uma irregularidade. As várias infrações ou irregularidades podem ocorrer durante a gestão de um gestor público, por exemplo. Acórdão do TCU²⁸ retrata bem essa situação:

O valor da multa foi arbitrado observando os limites fixados no art. 268, inciso II, do Regimento Interno e o seu quantum foi definido levando-se em consideração o conjunto das irregularidades não afastadas após a análise das razões de justificativa.

1.2.3 Circunstâncias atenuantes

Circunstâncias atenuantes são situações que, no direito penal, atenuam ou diminuem a gravidade da conduta do agente. Nesse sentido, o entendimento de Sérgio Sérulo da Cunha é de que a atenuante funciona como "circunstância que pode ensejar a diminuição da pena."²⁹

1.2.3.1 Boa-fé

Os processos judicial e administrativo valorizam muito a lealdade entre as partes. O próprio Código de Processo Civil (CPC)³⁰ enumera a lealdade como dever

²⁷ BRASIL – Tribunal de Contas da União – Acórdão nº 356/1999 – Primeira Câmara.

²⁸ BRASIL – Tribunal de Contas da União – Acórdão nº 20/2010 – Plenário.

²⁹ CUNHA, Sérgio Sérulo da. Dicionário, Editora Saraiva, 9ª edição, 2010, pág. 40

³⁰ BRASIL (Lei nº 5.869, de 11 de janeiro de 1973, art. 14.

entre as partes. O dolo é assim reprovável. A ausência de dolo é o que caracteriza a boa-fé, segundo Sérgio Sérulo da Cunha.³¹

No processo do TCU, as partes costumam ser, em grande parte, os administradores públicos, categoria que inclui ministros, prefeitos, secretários de estado, diretores, chefes de serviço etc. Há também as entidades privadas e seus representantes legais, se, de alguma, beneficiou irregularmente de recursos públicos federais. Havendo prejuízo ao erário público federal, incide a competência do TCU.³² Na análise da conduta dos responsáveis, o TCU leva em conta a avaliação do estado de convencimento do indivíduo quando apurado em processo no âmbito do Controle Externo:

[VOTO]

6. Nada obstante a concordância até aqui evidenciada, dirijo dos pareceres quanto à suficiência do comparecimento dos responsáveis aos autos, sempre que chamados, para caracterizar a sua boa-fé.

7. O entendimento até então aqui pacificado é no sentido de se demonstrar a presença desse pressuposto por intermédio da avaliação do estado de convencimento do indivíduo em estar agindo dentro do permissivo legal (boa-fé subjetiva), bem como pela razoabilidade do comportamento imprimido em face da conduta esperada de uma pessoa mediana posta em condições semelhantes (boa-fé objetiva).

8. Nessas circunstâncias, tenho por inequívoco que os responsáveis tinham ciência da necessidade de se apresentar documento hábil e idôneo para justificar a utilização dos recursos alheios, na forma delimitada pela legislação, que lhe foram confiados, o que não se observa no caso vertente.³³

[VOTO]

11. No que diz respeito ao julgamento definitivo das presentes contas, acolho a sugestão da unidade, pois nos autos não há evidências de boa-fé dos responsáveis, razão pela qual deve este Tribunal, desde já, proferir decisão final pela irregularidade das contas dos gestores arrolados.³⁴

1.2.3.2 Fato isolado ou único

A irregularidade nem sempre merece a repreensão por multa. Há caso em que o fato seja isolado ou único no contexto da apuração do processo. Nesse caso,

³¹ CUNHA, Sérgio Sérulo da. Op. cit.

³² BRASIL – Constituição Federal art. 71 inciso II

³³ BRASIL – Tribunal de Contas da União – Acórdão nº 6.229/2010 – Segunda Câmara.

³⁴ BRASIL – Tribunal de Contas da União – Acórdão nº 12/2008 – Primeira Câmara.

entendeu o TCU³⁵: “Ainda sobre a matéria, percebo que, a despeito de as razões de justificativa apresentadas pelo responsável não terem sido suficientes para elidir a irregularidade, considero que a aplicação de multa ao gestor por conta desse único fato seja medida de extremo rigor.”

A medida tem recebido aplicação esporádica no TCU:³⁶

[VOTO]

Ademais, revisitando atentamente a deliberação recorrida, verifico que inicialmente os responsáveis foram chamados a se justificar em razão de treze indícios de irregularidades, tendo, ao fim e ao cabo, restado duas ocorrências que motivaram a sanção pecuniária. Não se configurou, ainda, naquela decisão, a existência de superfaturamento ou desvio de recursos.[...]

8. Dessa forma, entendo que possa ser dado provimento integral ao recurso do Sr. [omissis], uma vez que seria de excessivo rigor, diante de todo o quadro já analisado pelo Tribunal, apenar o gestor pela presença, no edital, de uma única irregularidade que, como visto, não implicou em consequências gravosas aos cofres da Infraero e não redundou em restrição efetiva do caráter competitivo do certame licitatório.

1.2.3.3 Concorrência da Administração Pública na prática do ato irregular

Falhas estruturais na repartição pública podem influenciar na conduta do gestor público, inclusive no cometimento de irregularidade. Excepcionalmente, o TCU tem afastado multa a gestor público, em decorrência de falhas estruturais no âmbito da unidade.

[ACÓRDÃO]

9.5. acolher parcialmente as justificativas de [coordenador de TI e fiscal do contrato] e de [Subsecretário do MCT] para todas as demais ocorrências acerca das quais foram ouvidos;

9.6. deixar de aplicar aos gestores mencionados no item anterior, em caráter excepcional, sanção prevista no inciso II do art. 58 da Lei 8.443/1992;

[VOTO]

17. [...] cabe agora discutir a proposta da Sefti de aplicação, aos responsáveis [...] coordenador-geral de Gestão de TI e fiscal do contrato 02.0015.00/2009, e [...] subsecretário de Planejamento, Orçamento e Gestão, diante da improcedência parcial de suas justificativas, da multa do inciso II do art. 58 da Lei 8.443/1992.

³⁵ BRASIL – Tribunal de Contas da União – Acórdão nº 6.462/2011 – Primeira Câmara.

³⁶ BRASIL – Tribunal de Contas da União – Acórdão nº 2.238/2011 – Plenário.

18. Nesse particular, dirijo da unidade técnica e considero que seria excessivamente rigorosa a imposição da sanção, dadas as peculiaridades do caso concreto.

19. Embora algumas das impropriedades inicialmente apontadas na representação tenham sido confirmadas, é preciso considerar que decorreram elas não só do planejamento deficiente, mas também da falta de estrutura administrativa adequada e de recursos humanos qualificados, à época dos fatos, e de possíveis incertezas decorrentes da então recente modificação do marco regulatório das contratações de TI.

20. Como tais falhas, em grande parte, possuem um caráter estrutural e não podem ser atribuídas exclusivamente aos gestores em questão, fica mitigada a gravidade de sua conduta, o que permite a dispensa, em caráter excepcional, da aplicação da penalidade sugerida pela unidade técnica.³⁷

[ACÓRDÃO]

9.2. acolher as razões de justificativas apresentadas pelos responsáveis [diversos responsáveis];

[VOTO]

Dessa forma, em que pese os óbvios problemas operacionais existentes na ECT, não creio ser escorreito atribuir a culpa somente ao Sr. [omissis], tendo em vista que, sozinho, não poderia ter agido a fim de solucionar o problema e considerando que a decisão não era, unicamente, de sua competência.

32. Sendo assim, discordo da proposta de apenação do Sr. [omissis] com a multa prevista no art. 58, inciso II da Lei nº 8.443/92 e Voto por que o Tribunal adote a minuta de Acórdão que ora submeto à apreciação deste Colegiado.³⁸

1.3 O DÉBITO COMO FUNDAMENTO DA MULTA PROPORCIONAL AO DANO

A multa proporcional ao dano tem como fundamento a própria existência do dano. O responsável não pode ser apenado pelo poder público, pois, sem a existência de dano aos cofres públicos federais. O dano, portanto, consiste em dívida, somente reconhecida pelo TCU após apuração dos fatos e da devida quantificação do valor, no acórdão condenatório.

A Constituição Federal³⁹ deu competência ao TCU para aplicar multa proporcional ao dano, caracterizando-se como sanção de origem constitucional. Coube a Lei Orgânica do TCU⁴⁰, contudo, especificá-la: “Quando o responsável for julgado em débito, poderá ainda o Tribunal aplicar-lhe multa de até cem por cento do valor atualizado do dano causado ao Erário.”

³⁷ BRASIL – Tribunal de Contas da União – Acórdão nº 3.231/2011 – Plenário.

³⁸ BRASIL – Tribunal de Contas da União – Acórdão nº 292/2011 – Plenário.

³⁹ BRASIL – Constituição Federal – art. 71 inciso III

⁴⁰ BRASIL – Lei nº 8.443/92 art. 57

Dano aos cofres públicos federais, como mencionado, somente redundará em dívida ou débito após a prolação do acórdão de condenação. A dívida não para acontecer. Quando o poder público entrega recursos para a consecução da finalidade pública, espera que o responsável pela aplicação dos recursos aja com boa-fé. A verba pública deve ter destino conforme estabelecido nos normativos que regem a despesa pública.

Inexistindo a esperada boa-fé do agente, as disposições da Instrução Normativa TCU nº 56/2007 dispõem justamente do contrário – a ocorrência de má-fé. Como nem sempre o agente age de boa-fé com a administração, a instrução normativa estabelece várias situações em que a malversação dos recursos públicos pode acontecer. Desde a omissão no dever de prestar contas dos recursos recebidos, a não comprovação da aplicação dos recursos, a ocorrência de desfalque, o desvio, o desaparecimento e até a prática de algum ato ilegal ou antieconômico. Todos podem gerar dano aos cofres públicos federais.

Segundo as diretrizes da Instrução Normativa TCU nº 56/2007, ocorrendo qualquer das situações da malversação de recursos públicos federais dispostas nesse normativo, o órgão liberador dos recursos deve proceder a instauração e organização de processo de Tomada de Contas Especial (TCE)⁴¹.

Ainda que seja quantificado, não é qualquer débito que interessa ao processo para ressarcimento do dano aos cofres públicos federais. Cabe aplicar um filtro para a obtenção do débito. Segundo a Instrução Normativa TCU nº 56/2007, o valor do débito ou do dano, deve ser igual ou superior à quantia fixada anualmente pelo TCU.⁴² A própria instrução normativa informa o valor de R\$ 23.000,00 (vinte e três mil reais).⁴³

A multa proporcional ao dano deve incidir, portanto, em valor decorrente de débito, apurado em regular processo de TCE que não seja inferior a R\$23.000,00. A multa pode ser inferior a esse valor, contanto que o valor do débito não seja.

⁴¹ BRASIL – Tribunal de Contas da União – Instrução Normativa nº 56/2007 art. 1º

⁴² Ibidem, art. 5º.

⁴³ Ibidem, art. 11.

2 A DOSIMETRIA DA PENA DE MULTA APLICADA PELO TCU

A fixação da pena de multa é um ato. Segundo Sérgio Sérulo da Cunha⁴⁴, a dosimetria da pena consiste em “ato ou efeito de quantificar a pena, segundo as determinações legais (CP, 68).” Indo para o penal, Guilherme Nucci⁴⁵ esclarece: “trata-se de um processo judicial de discricionariedade juridicamente vinculada visando à suficiência para prevenção e reprovação da infração penal.” A rigidez da dosimetria da pena não é seguida no direito administrativo. Guilherme Nucci⁴⁶ traz o seguinte raciocínio: “O juiz, dentro dos limites estabelecidos pelo legislador (mínimo e máximo abstratamente fixados para a pena), deve eleger o quantum ideal”. Nucci prossegue: “deve eleger o quantum ideal valendo-se do seu livre convencimento (discricionariedade), embora com fundamentada exposição do seu raciocínio (juridicamente vinculada).” O eminente Ministro do TCU, Lincoln Magalhães da Rocha⁴⁷, bem explica essa diferença: “Em verdade, há uma certa ‘discricionariedade’ na aplicação das multas por parte do TCU, como, aliás, é fato comum às sanções administrativas. Nesta seara, não há uma tipificação tão estrita como no direito penal.”

Não havendo uma tipificação tão estrita como no direito penal, surge então a questão do exato valor da multa. Dando pistas, o eminente Ministro Lincoln Magalhães da Rocha⁴⁸ indaga: “Por conseguinte, pela natureza administrativa que tem, deve o TCU buscar, valorando as circunstâncias fáticas e jurídicas em questão, a exata dosimetria da sanção.”

A exata dosimetria da sanção de multa é, pois, a essência do trabalho ora em análise. Qual a exata dosimetria da sanção de multa que o TCU tem aplicado? Se fosse para empregar o quantum aplicado pelo eminente Ministro Valmir Campelo⁴⁹, a resposta empírica: “considerando que o valor histórico do débito é de R\$ 120.000,00, a multa aplicada representa apenas 16,67% desse montante, estando [...] dentro de limites bastante razoáveis, tendo em vista, em primeiro lugar, que o art. 57 permite multa de até 100% do valor atualizado do dano.”

⁴⁴ CUNHA, Sérgio Sérulo da. **Dicionário Compacto do Direito**. Editora Saraiva, 2010, p. 127.

⁴⁵ NUCCI, Guilherme de Souza. **Código Penal Comentado**. 7. ed., 2. tiragem, 2007, p. 365.

⁴⁶ Ibidem.

⁴⁷ BRASIL – Tribunal de Contas da União – Acórdão nº 6.585/2009 – Segunda Câmara.

⁴⁸ Ibidem.

⁴⁹ BRASIL – Tribunal de Contas da União – Acórdão nº 843/2007 – Primeira Câmara.

A multa proporcional ao dano é aplicada pelo TCU em seus três colegiados decisórios, a saber, Plenário, Primeira Câmara e a Segunda Câmara.

O Plenário é o colegiado mais importante do TCU. Compõe-se de nove ministros. As competências do TCU são inúmeras. Cabe-lhe apreciar as contas prestadas anualmente pelo Presidente da República. Cabe-lhe, ainda, entre as diversas elencadas no art. 71 da Constituição, na sua Lei Orgânica e no Regimento Interno, julgar as contas dos administradores públicos e demais responsáveis por dinheiros, bens e valores públicos.⁵⁰

Quanto a Primeira e a Segunda Câmara, suas competências estão na Lei Orgânica do TCU e no Regimento Interno do TCU. Segundo o Regimento Interno, as Câmaras⁵¹ tem a competência de deliberar sobre a prestação de contas e tomada de contas dos administradores públicos. Cabe-lhes, deliberar sobre ato de admissão de pessoal da Administração Pública Federal e, entre outros, a legalidade de registro de atos.

A estrutura organização do TCU, quanto aos colegiados, pode ser vista na figura abaixo.

Fig. Estrutura organizacional⁵²



2.1 PRIMEIRA CÂMARA

Após uma sucinta apresentação da doutrina sobre a multa, do entendimento do TCU sobre essa sanção com fundamento em sua jurisprudência, além do breve enfoque de suas competências constitucionais e legais, começa

⁵⁰ BRASIL – Constituição Federal (1988), art. 71, I.

⁵¹ BRASIL – Tribunal de Contas da União – Regimento Interno, 2002, art. 17

⁵² Estrutura organizacional. Disponível em: <http://portal2.tcu.gov.br/portal/page/portal/TCU/transparencia/estrutura_organizacional>. Acesso em: 18 jun 2012.

agora a análise da apuração da dosimetria da pena de multa envolvendo os três colegiados, a saber, Primeira Câmara, Segunda Câmara e o Plenário.

2.1.1 Fonte de dados: Sinergia/TCU

2.1.2 Período levantado: Exercícios de 2007, 2008, 2009, 2010 e 2011

2.1.2.1 Exercício referente ao período de 2007

2.1.2.1.1 Data de recebimento dos dados do Sinergia: 13 de junho de 2012, via email

2.1.2.1.2 Dados dispostos em 335 linhas da Planilha referente à Primeira Câmara – exercício de 2007

2.1.2.1.3 Linhas sobre a Primeira Câmara (exercício de 2007) com o seguinte intervalo: 2 a 337

2.1.2.1.4 Amostra: 335 acórdãos

2.1.2.1.5 Características da Amostra: 335 acórdãos julgados pela Primeira Câmara que satisfaçam os seguintes requisitos: acórdãos que tenham débito e multa do art. 57 da Lei nº 8.443/92 no dispositivo referente ao acórdão.

2.1.2.1.6 Método de seleção da amostra: programa de resultado aleatório do Excel

2.1.2.1.7 Quantidade desejada: 12 amostras para cada exercício

2.1.2.1.8 Resultado Aleatório do exercício de 2007

Resultado aleatório – Exercício 2007	
Quantidade	Nº DA AMOSTRA SELECIONADA
1	307
2	138
3	208, 178
4	77
5	310, 25
6	136, 200
7	337
8	192
9	10
10	120
11	262, 245, 256
12	205, 38

2.1.2.1.9 Resultado Aleatório do exercício de 2007

Fig. Acórdãos selecionados na amostra.

ACÓRDÃOS SELECIONADOS NA AMOSTRA ALEATÓRIA	
307	AC-861-10/2007-1C
138	AC-2.568-29/2007-1C
178	AC-3.036-34/2007-1C
77	AC-1.778-19/2007-1C
25	AC-1.214-13/2007-1C
200	AC-3.312-37/2007-1C
337	AC-982-11/2007-1C
192	AC-3.248-36/2007-1C
10	AC-1.198-13/2007-1C
120	AC-2.365-27/2007-1C
256	AC-447-8/2007-1C
38	AC-1.400-15/2007-1C

Fig. Resultado dos acórdãos da amostra – 2007.

ORDEM	ACÓRDÃO	DÉBITO	MULTA	% DE 100%
1	AC-861-10/2007-1C	R\$ 304.841,19	R\$ 7.000,00	2,30%
2	AC-2.568-29/2007-1C	R\$ 81.159,38	R\$ 2.000,00	2,46%
3	AC-3.036-34/2007-1C	R\$ 29.017,31	R\$ 12.500,00	43,08%
4	AC-1.778-19/2007-1C	R\$ 96.904,52	R\$ 4.000,00	4,13%
5	AC-1.214-13/2007-1C	R\$ 434.424,90	R\$ 20.000,00	4,60%
6	AC-3.312-37/2007-1C	R\$ 236.318,61	R\$ 3.000,00	1,27%
7	AC-982-11/2007-1C	R\$ 86.880,02	R\$ 5.000,00	5,76%
8	AC-3.248-36/2007-1C	R\$ 122.490,22	R\$ 3.000,00	2,45%
9	AC-1.198-13/2007-1C	R\$ 76.827,13	R\$ 2.500,00	3,25%
10	AC-2.365-27/2007-1C	R\$ 334.859,10	R\$ 6.000,00	1,79%
11	AC-447-8/2007-1C	R\$ 301.412,65	R\$ 20.000,00	6,64%
12	AC-1.400-15/2007-1C	R\$ 25.529,03	R\$ 1.200,00	4,70%
MÉDIA DE 2007				6,869%

Gráfico 1 – Primeira Câmara – exercício 2007

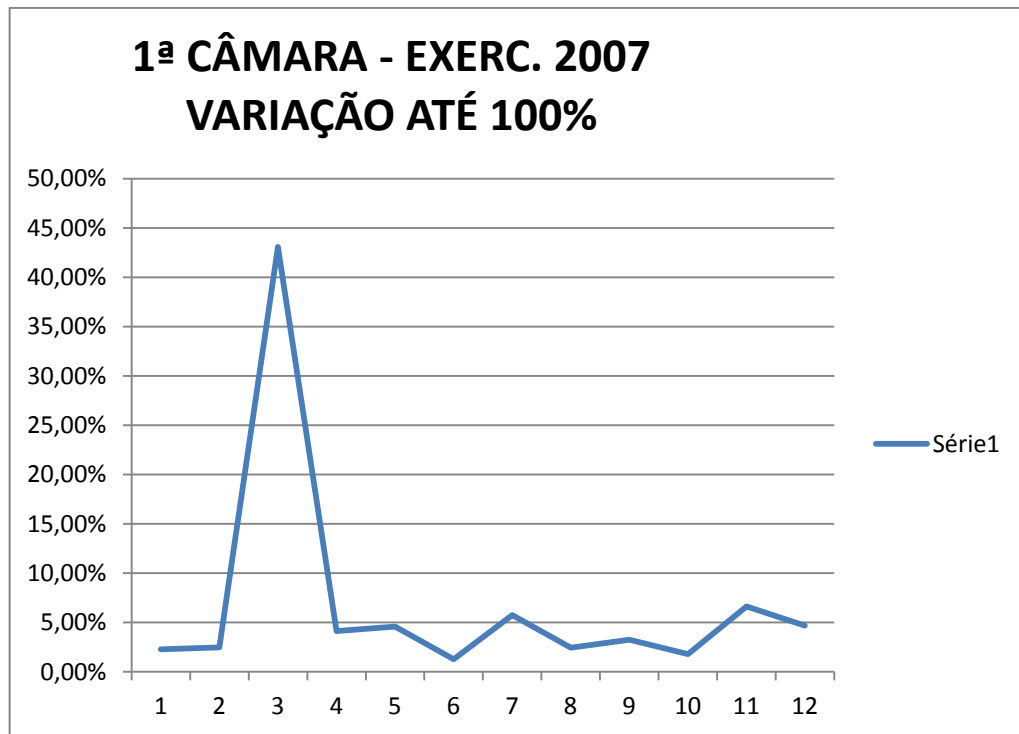

2.1.2.1.10 Conclusões da Primeira Câmara – Exercício de 2007

A análise do gráfico 1 permite aferir que a média do comportamento do percentual da proporcionalidade da multa proporcional ao dano ficou abaixo do percentual de 10%.

2.1.2.2 Exercício referente ao período de 2008

2.1.2.2.1 Data de recebimento dos dados do Sinergia: 13 de junho de 2012, via email

2.1.2.2.2 Dados dispostos em 335 linhas da Planilha referente à Primeira Câmara – exercício de 2007

2.1.2.2.3 Linhas sobre a Primeira Câmara (exercício de 2008) com o seguinte intervalo: 338 a 613

2.1.2.2.4 Amostra: 275 acórdãos

2.1.2.2.5 Características da Amostra: 275 acórdãos julgados pela Primeira Câmara que satisfizes os seguintes requisitos: acórdãos que tenham débito e multa do art. 57 da Lei nº 8.443/92 no dispositivo referente ao acórdão.

2.1.2.2.6 Método de seleção da amostra: programa de resultado aleatório do Excel

2.1.2.2.7 Quantidade desejada: 12 amostras para cada exercício

2.1.2.2.8 Resultado Aleatório do exercício de 2008

Resultado aleatório – Exercício 2008	
Quantidade	Nº DA AMOSTRA SELECIONADA
1	521, 571
2	552
3	372
4	512, 369, 593
5	433
6	468
7	444, 595
8	461
9	545
10	548, 399
11	476, 545, 577
12	403

Fig. Acórdãos selecionados na amostra.

ACÓRDÃOS SELECIONADOS NA AMOSTRA ALEATÓRIA	
571	AC-4.685-43/2008-1C
552	AC-4.338-41/2008-1C
372	AC-1.374-13/2008-1C
593	AC-682-6/2008-1C
433	AC-2.130-22/2008-1C
468	AC-2.642-29/2008-1C
595	AC-686-6/2008-1C
461	AC-2.548-28/2008-1C
545	AC-422-4/2008-1C
399	AC-166-2/2008-1C
577	AC-49-1/2008-1C
403	AC-1.695-17/2008-1C

Fig. Resultado dos acórdãos da amostra – 2008.

ORDEM	ACÓRDÃO	DÉBITO	MULTA	% DE 100%
1	AC-4.685-43/2008-1C	R\$ 782.094	R\$ 35000	4,48%
2	AC-4.338-41/2008-1C	R\$ 103.067	R\$ 4000	3,88%
3	AC-1.374-13/2008-1C	R\$ 186.136	R\$ 17000	9,13%
4	AC-682-6/2008-1C	R\$ 379.188	R\$ 5000	1,32%
5	AC-2.130-22/2008-1C	R\$ 474.695	R\$ 20000	4,21%
6	AC-2.642-29/2008-1C	R\$ 196.287	R\$ 6000	3,06%
7	AC-686-6/2008-1C	R\$ 61.303	R\$ 6000	9,79%
8	AC-2.548-28/2008-1C	R\$ 159.878	R\$ 10000	6,25%
9	AC-422-4/2008-1C	R\$ 799.160	R\$ 61000	7,63%
10	AC-166-2/2008-1C	R\$ 102.273	R\$ 5000	4,89%
11	AC-49-1/2008-1C	R\$ 660.862	R\$ 20000	3,03%
12	AC-1.695-17/2008-1C	R\$ 115.439	R\$ 10000	8,66%
MÉDIA DE 2008				5,528%

Gráfico 2 – Primeira Câmara – exercício 2008

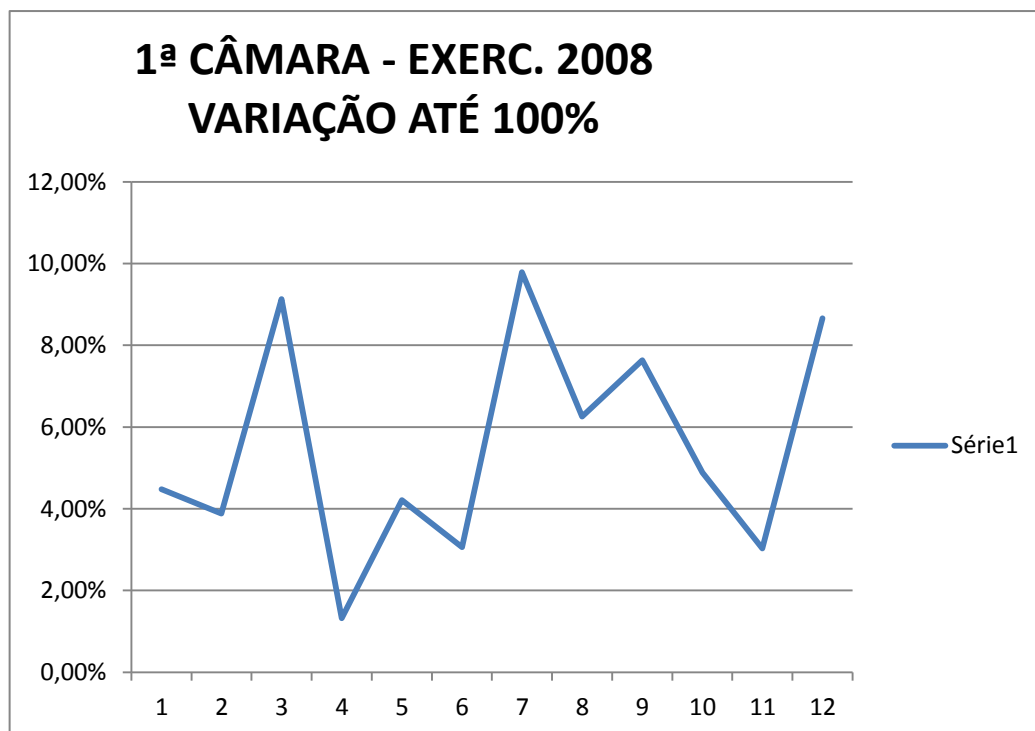

2.1.2.2.9 Conclusões da Primeira Câmara – Exercício de 2008

A análise do gráfico 2 permite aferir que a média do comportamento do percentual da proporcionalidade da multa proporcional ao dano ficou abaixo do percentual de 10%.

2.1.2.3 Exercício referente ao período de 2009

2.1.2.3.1 Data de recebimento dos dados do Sinergia: 13 de junho de 2012, via email

2.1.2.3.2 Dados dispostos em 335 linhas da Planilha referente à Primeira Câmara – exercício de 2009

2.1.2.3.3 Linhas sobre a Primeira Câmara (exercício de 2008) com o seguinte intervalo: 338 a 613

2.1.2.3.4 Amostra: 275 acórdãos

2.1.2.3.5 Características da Amostra: 514 acórdãos julgados pela Primeira Câmara que satisfaz os seguintes requisitos: acórdãos que tenham débito e multa do art. 57 da Lei nº 8.443/92 no dispositivo referente ao acórdão.

2.1.2.3.6 Método de seleção da amostra: programa de resultado aleatório do Excel

2.1.2.3.7 Quantidade desejada: 12 amostras para cada exercício

2.1.2.3.8 Resultado Aleatório do exercício de 2009

Resultado aleatório – Exercício 2009	
Quantidade	Nº DA AMOSTRA SELECIONADA
1	674
2	806
3	893
4	750
5	777
6	859
7	750
8	1067, 643
9	980
10	788
11	874
12	870

Fig. Acórdãos selecionados na amostra.

ACÓRDÃOS SELECIONADOS NA AMOSTRA ALEATÓRIA

674	AC-1.526-10/2009-1C
806	AC-3.711-23/2009-1C
893	AC-4.249-28/2009-1C
750	AC-3.083-18/2009-1C
777	AC-3.365-20/2009-1C
859	AC-4.109-27/2009-1C
750	AC-3.083-18/2009-1C
643	AC-1.189-8/2009-1C
980	AC-5.678-35/2009-1C
788	AC-3.489-21/2009-1C
874	AC-4.133-27/2009-1C
870	AC-4.126-27/2009-1C

Fig. Resultado dos acórdãos da amostra – 2009.

ORDEM	ACÓRDÃO	DÉBITO	MULTA	% DE 100%
1	AC-1.526-10/2009-1C	R\$ 73.176	R\$ 10000	13,67%
2	AC-3.711-23/2009-1C	R\$ 452.893	R\$ 30000	6,62%
3	AC-4.249-28/2009-1C	R\$ 94.893	R\$ 5000	5,27%
4	AC-3.083-18/2009-1C	R\$ 127.231	R\$ 20000	15,72%
5	AC-3.365-20/2009-1C	1.098.293	R\$ 50000	4,55%
6	AC-4.109-27/2009-1C	R\$ 389.913	R\$ 10000	2,56%
7	AC-3.083-18/2009-1C	R\$ 127.231	R\$ 20000	15,72%
8	AC-1.189-8/2009-1C	R\$ 758.621	R\$ 10000	1,32%
9	AC-5.678-35/2009-1C	R\$ 158.782	R\$ 7000	4,41%
10	AC-3.489-21/2009-1C	R\$ 148.823	R\$ 3000	2,02%
11	AC-4.133-27/2009-1C	R\$ 1.719.138	R\$ 140000	8,14%
12	AC-4.126-27/2009-1C	188.801	R\$ 5000	2,65%
MÉDIA DE 2009				6,887%

Gráfico 3 – Primeira Câmara – exercício 2009

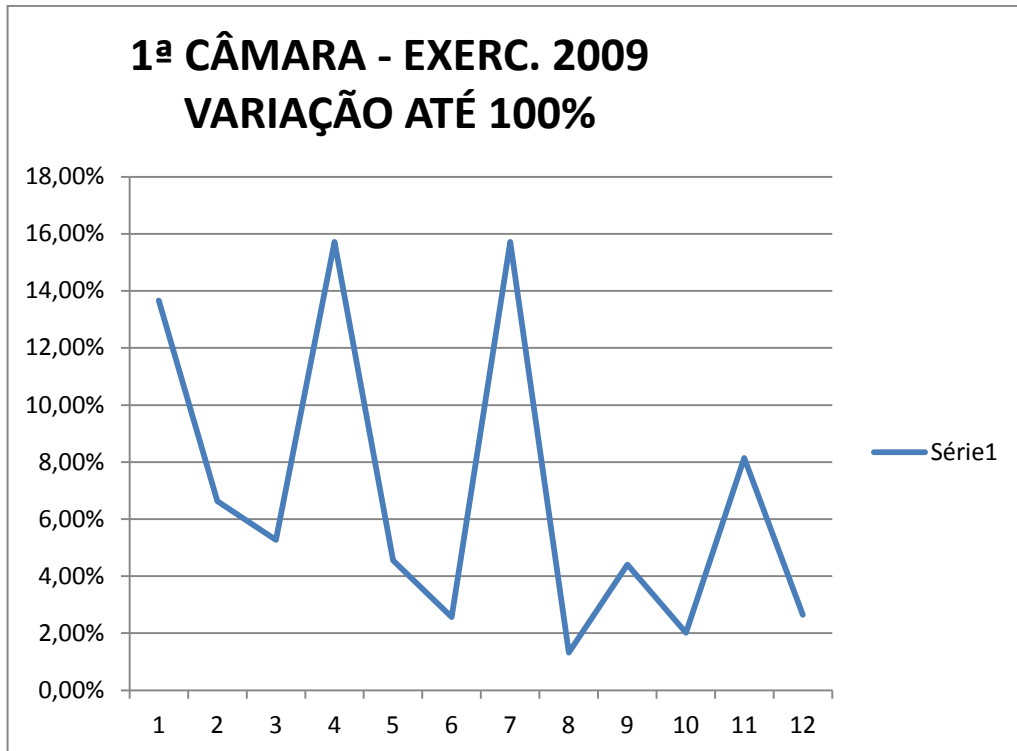

2.1.2.3.9 Conclusões da Primeira Câmara – Exercício de 2009

A análise do gráfico 3 permite aferir que a média do comportamento do percentual da proporcionalidade da multa proporcional ao dano ficou abaixo do percentual de 10%.

2.1.2.4 Exercício referente ao período de 2010

2.1.2.4.1 Data de recebimento dos dados do Sinergia: 13 de junho de 2012, via email

2.1.2.4.2 Dados dispostos em 335 linhas da Planilha referente à Primeira Câmara – exercício de 2009

2.1.2.4.3 Linhas sobre a Primeira Câmara (exercício de 2008) com o seguinte intervalo: 338 a 613

2.1.2.4.4 Amostra: 275 acórdãos

2.1.2.4.5 Características da Amostra: 514 acórdãos julgados pela Primeira Câmara que satisfaz os seguintes requisitos: acórdãos que tenham débito e multa do art. 57 da Lei nº 8.443/92 no dispositivo referente ao acórdão.

2.1.2.4.6 Método de seleção da amostra: programa de resultado aleatório do Excel

2.1.2.4.7 Quantidade desejada: 12 amostras para cada exercício

2.1.2.4.8 Resultado Aleatório do exercício de 2010

Resultado aleatório – Exercício 2010	
Quantidade	Nº DA AMOSTRA SELECIONADA
1	1401, 1460, 1320, 1161
2	1356
3	1231
4	1264
5	1382, 1307
6	1298
7	1405
8	1125
9	1446
10	1360
11	1260
12	1449

Fig. Acórdãos selecionados na amostra.

ACÓRDÃOS SELECIONADOS NA AMOSTRA ALEATÓRIA	
1161	AC-1.726-10/2010-1C
1356	AC-4.555-25/2010-1C
1231	AC-2.577-16/2010-1C
1264	AC-3.130-18/2010-1C
1307	AC-3.750-21/2010-1C
1298	AC-3.513-20/2010-1C
1405	AC-5.541-31/2010-1C
1125	AC-1.108-6/2010-1C
1446	AC-6.287-34/2010-1C
1360	AC-4.753-26/2010-1C
1260	AC-307-1/2010-1C
1449	AC-6.295-34/2010-1C

Fig. Resultado dos acórdãos da amostra – 2010.

ORDEM	ACÓRDÃO	DÉBITO	MULTA	% DE 100%
1	AC-1.726-10/2010-1C	R\$ 454.889	R\$ 35000	7,69%

2	AC-4.555-25/2010-1C	R\$ 79.665	R\$ 6000	7,53%
3	AC-2.577-16/2010-1C	R\$ 56.939	R\$ 4000	7,03%
4	AC-3.130-18/2010-1C	R\$ 91.802	R\$ 80000	87,14%
5	AC-3.750-21/2010-1C	R\$ 1.228.466	R\$ 40000	3,26%
6	AC-3.513-20/2010-1C	R\$ 120.414	R\$ 10000	8,30%
7	AC-5.541-31/2010-1C	R\$ 425.621	R\$ 19000	4,46%
8	AC-1.108-6/2010-1C	R\$ 398.564	R\$ 20000	5,02%
9	AC-6.287-34/2010-1C	R\$ 963.640	R\$ 30000	3,11%
10	AC-4.753-26/2010-1C	R\$ 53.427	R\$ 5000	9,36%
11	AC-307-1/2010-1C	R\$ 289.981	R\$ 13000	4,48%
12	AC-6.295-34/2010-1C	R\$ 754.405	R\$ 20000	2,65%
MÉDIA DE 2010				12,504%

Gráfico 4 – Primeira Câmara – exercício 2010

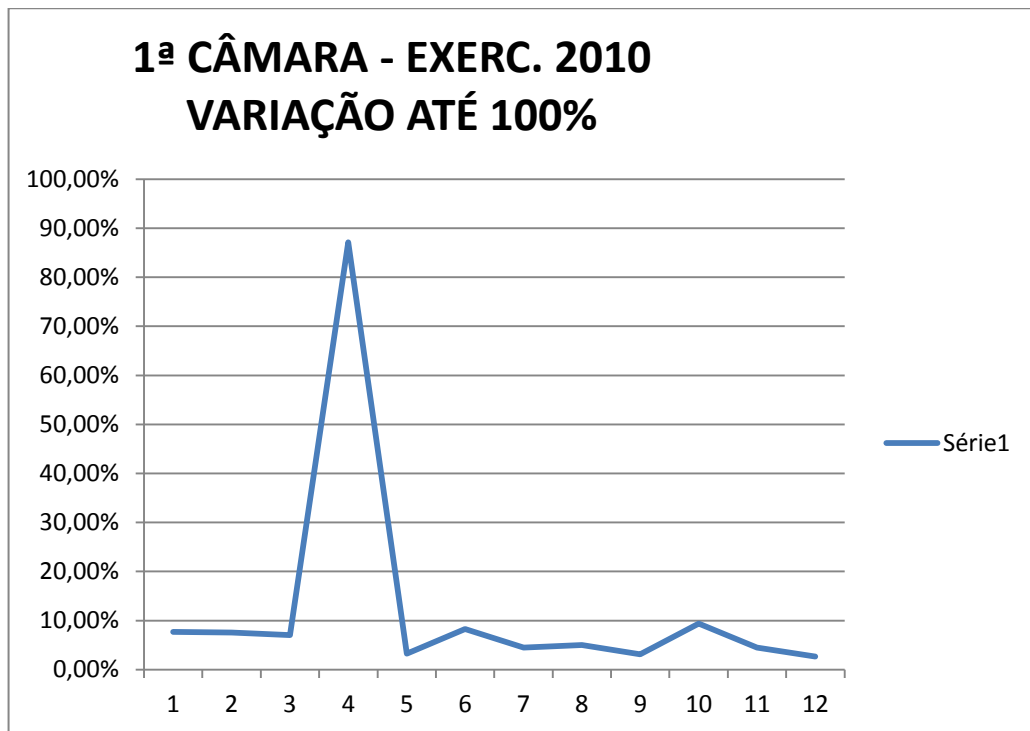

2.1.2.4.9 Conclusões da Primeira Câmara – Exercício de 2010

A análise do gráfico 3 permite aferir que a média do comportamento do percentual da proporcionalidade da multa proporcional ao dano ficou próximo do percentual de 12%.

2.1.2.5 Exercício referente ao período de 2011

2.1.2.5.1 Data de recebimento dos dados do Sinergia: 13 de junho de 2012, via email

2.1.2.5.2 Dados dispostos em 335 linhas da Planilha referente à Primeira Câmara – exercício de 2009

2.1.2.5.3 Linhas sobre a Primeira Câmara (exercício de 2008) com o seguinte intervalo: 338 a 613

2.1.2.5.4 Amostra: 275 acórdãos

2.1.2.5.5 Características da Amostra: 629 acórdãos julgados pela Primeira Câmara que satisfaz os seguintes requisitos: acórdãos que tenham débito e multa do art. 57 da Lei nº 8.443/92 no dispositivo referente ao acórdão.

2.1.2.5.6 Método de seleção da amostra: programa de resultado aleatório do Excel

2.1.2.5.7 Quantidade desejada: 12 amostras para cada exercício

2.1.2.5.8 Resultado Aleatório do exercício de 2011

Resultado aleatório – Exercício 2011	
Quantidade	Nº DA AMOSTRA SELECIONADA
1	1589
2	1753, 2015
3	1947, 1600
4	1713
5	1671
6	1952
7	2084
8	2139
9	1936
10	1906
11	1937, 1666, 2002
12	2043

Fig. Acórdãos selecionados na amostra.

ACÓRDÃOS SELECIONADOS NA AMOSTRA ALEATÓRIA

1589	AC-10.409-43/2011-1C
2015	AC-3.081-16/2011-1C
1600	AC-961-4/2011-1C
1713	AC-1.166-5/2011-1C
1671	AC-2.569-13/2011-1C
1952	AC-2.206-11/2011-1C
2084	AC-8.128-33/2011-1C
2139	AC-1.624-10/2012-1C
1936	AC-2.901-16/2012-1C
1906	AC-7.879-32/2011-1C
2002	AC-9.513-39/2011-1C
2043	AC-9.861-41/2011-1C

Fig. Resultado dos acórdãos da amostra – 2011.

ORDEM	ACÓRDÃO	DÉBITO	MULTA	% DE 100%
1	AC-10.409-43/2011-1C	R\$ 246.641	R\$ 10000	4,05%
2	AC-3.081-16/2011-1C	R\$ 326.219	R\$ 10000	3,07%
3	AC-961-4/2011-1C	R\$ 48.581	R\$ 3000	6,18%
4	AC-1.166-5/2011-1C	R\$ 58.122	R\$ 12000	20,65%
5	AC-2.569-13/2011-1C	R\$ 206.540	R\$ 5000	2,42%
6	AC-2.206-11/2011-1C	R\$ 580.169	R\$ 30000	5,17%
7	AC-8.128-33/2011-1C	R\$ 78.787	R\$ 10000	12,69%
8	AC-1.624-10/2012-1C	R\$ 81.179	R\$ 10000	12,32%
9	AC-2.901-16/2012-1C	R\$ 357.671	R\$ 20000	5,59%
10	AC-7.879-32/2011-1C	R\$ 326.233	R\$ 15000	4,60%
11	AC-9.513-39/2011-1C	R\$ 245.329	R\$ 18000	7,34%
12	AC-9.861-41/2011-1C	R\$ 143.854	R\$ 5000	3,48%
MÉDIA DE 2011				7,296%
MÉDIA GERAL				7,817%

Gráfico 5 – Primeira Câmara – exercício 2011

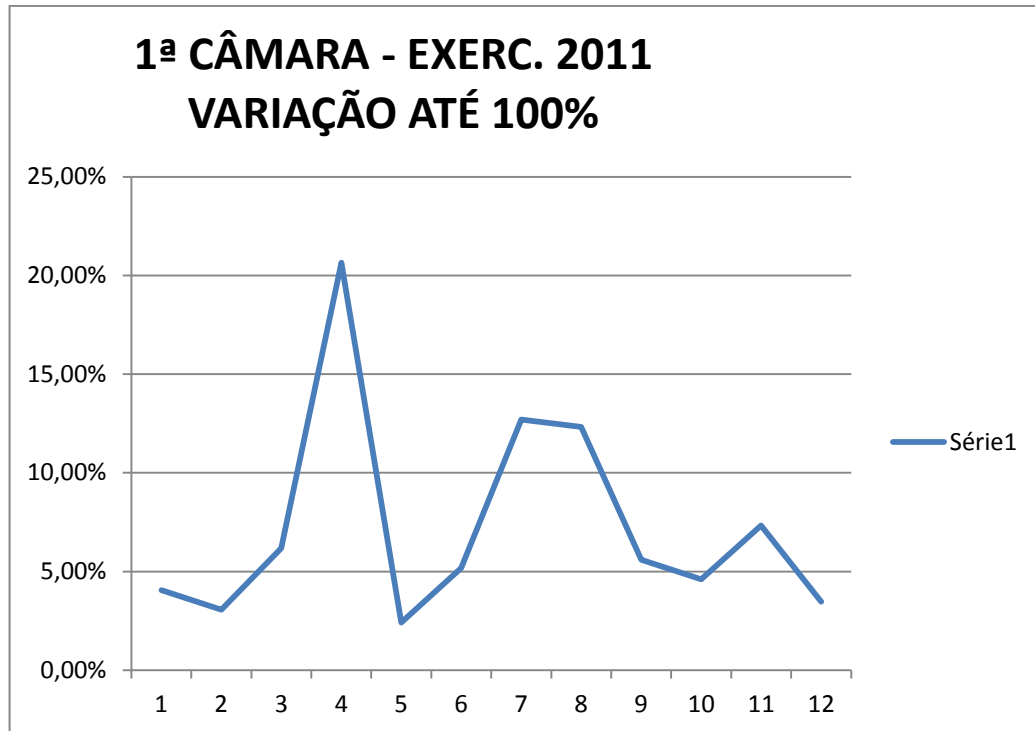

2.1.2.5.9 Conclusões da Primeira Câmara – Exercício de 2011

A análise do gráfico 5 permite aferir que a média do comportamento do percentual da proporcionalidade da multa proporcional ao dano ficou entre 5% a 8%.

2.2 SEGUNDA CÂMARA

A norma requer previsibilidade da conduta de quem se espera que seja cumprida. É interesse o que o que Rafael Munhoz de Mello traz sobre norma primária e norma secundária.

2.2.1 Fonte de dados: Sinergia/TCU

2.2.2 Período levantado: Exercícios de 2007, 2008, 2009, 2010 e 2011

2.2.2.1 Exercício referente ao período de 2007

2.2.2.1.1 Data de recebimento dos dados do Sinergia: 13 de junho de 2012, via email

2.2.2.1.2 Dados dispostos em 335 linhas da Planilha referente à Primeira Câmara – exercício de 2007

2.2.2.1.3 Linhas sobre a Primeira Câmara (exercício de 2007) com o seguinte intervalo: 2 a 337

2.2.2.1.4 Amostra: 395 acórdãos

2.2.2.1.5 Características da Amostra: 395 acórdãos julgados pela Primeira Câmara que satisfaçam os seguintes requisitos: acórdãos que tenham débito e multa do art. 57 da Lei nº 8.443/92 no dispositivo referente ao acórdão.

2.2.2.1.6 Método de seleção da amostra: programa de resultado aleatório do Excel

2.2.2.1.7 Quantidade desejada: 12 amostras para cada exercício

2.2.2.1.8 Resultado Aleatório do exercício de 2007

Resultado aleatório – Exercício 2007	
Quantidade	Nº DA AMOSTRA SELECIONADA
1	2336
2	2573, 2568
3	2446, 2450
4	2572
5	2376
6	2360
7	2422
8	2239, 2345
9	2367
10	2318
11	2515
12	2467

2.2.2.1.9 Resultado Aleatório do exercício de 2007

Fig. Acórdãos selecionados na amostra.

ACÓRDÃOS SELECIONADOS NA AMOSTRA ALEATÓRIA	
2336	AC-861-10/2007-1C
2568	AC-2.568-29/2007-1C
2450	AC-3.036-34/2007-1C
2572	AC-1.778-19/2007-1C
2376	AC-1.214-13/2007-1C
2360	AC-3.312-37/2007-1C
2422	AC-982-11/2007-1C
2345	AC-3.248-36/2007-1C
2367	AC-1.198-13/2007-1C
2318	AC-2.365-27/2007-1C
2336	AC-447-8/2007-1C
2515	AC-1.400-15/2007-1C

Fig. Acórdãos selecionados na amostra – 2007

ORDEM	ACÓRDÃO	DÉBITO	MULTA	% DE 100%
2336	AC-2.020-26/2007-2C	R\$ 31.787	R\$ 3000	9,44%
2568	AC-853-13/2007-2C	R\$ 101.992	R\$ 6000	5,88%
2450	AC-3.206-40/2007-2C	R\$ 57.614	R\$ 2600	4,51%
2572	AC-859-13/2007-2C	R\$ 144.108	R\$ 5000	3,47%
2376	AC-2.376-31/2007-2C	R\$ 310.981	R\$ 7000	2,25%
2360	AC-2.225-29/2007-2C	R\$ 204.194	R\$ 7000	3,43%
2422	AC-2.849-37/2007-2C	R\$ 1.447.638	R\$ 5000	0,35%
2345	AC-208-5/2007-2C	R\$ 160.074	R\$ 13000	8,12%
2367	AC-2.299-30/2007-2C	R\$ 167.500	R\$ 5000	2,99%
2318	AC-188-5/2007-2C	R\$ 26.875	R\$ 3000	11,16%
2515	AC-621-10/2007-2C	R\$ 44.841	R\$ 4000	8,92%
2467	AC-3.409-43/2007-2C	R\$ 342.478	R\$ 5000	1,46%
MÉDIA DE 2007				5,16%

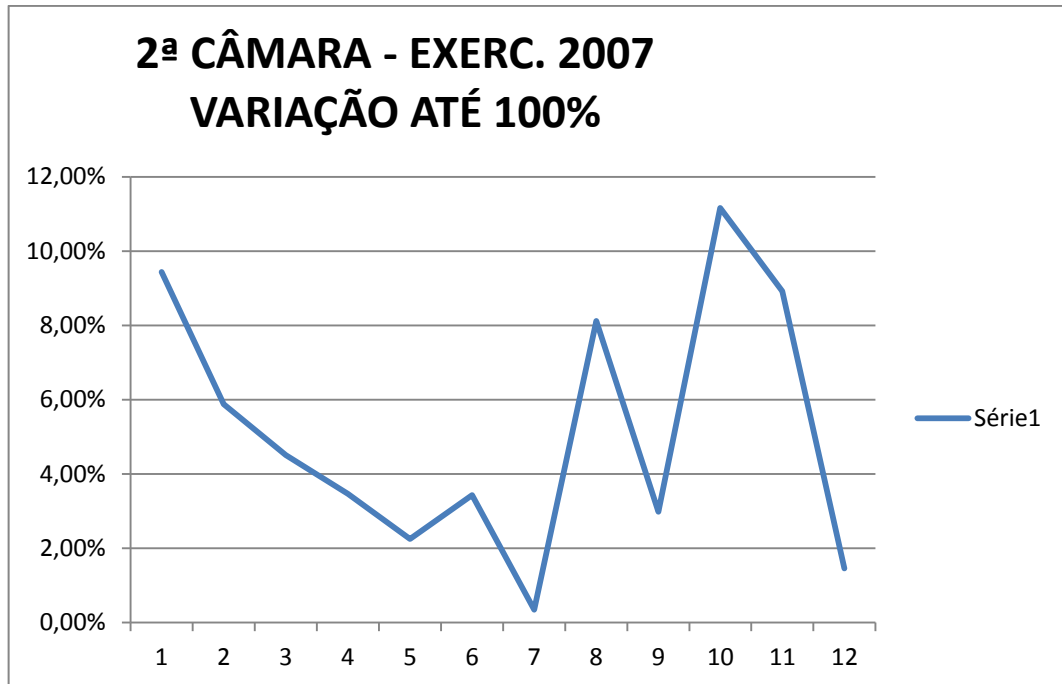

2.2.2.1.10 Conclusões da Segunda Câmara – Exercício de 2007

A análise do gráfico 5 permite aferir que a média do comportamento do percentual da proporcionalidade da multa proporcional ao dano ficou próximo de 12%.

2.2.2.2 Exercício referente ao período de 2008

2.2.2.2.1 Data de recebimento dos dados do Sinergia: 13 de junho de 2012, via email

2.2.2.2.2 Dados dispostos em 591 linhas da Planilha referente à Primeira Câmara – exercício de 2007

2.2.2.2.3 Linhas sobre a Primeira Câmara (exercício de 2007) com o seguinte intervalo: 2 a 337

2.2.2.2.4 Amostra: 591 acórdãos

2.2.2.2.5 Características da Amostra: 591 acórdãos julgados pela Primeira Câmara que satisfaçam os seguintes requisitos: acórdãos que tenham débito e multa do art. 57 da Lei nº 8.443/92 no dispositivo referente ao acórdão.

2.2.2.2.6 Método de seleção da amostra: programa de resultado aleatório do Excel

2.2.2.2.7 Quantidade desejada: 12 amostras para cada exercício

2.2.2.2.8 Resultado Aleatório do exercício de 2008

Resultado aleatório – Exercício 2008	
Quantidade	Nº DA AMOSTRA SELECIONADA
1	2942
2	2934, 2663
3	2920
4	2609
5	2768
6	3080
7	3031
8	2795, 2908
9	3025
10	2856
11	2658, 2725
12	2821, 2779

2.2.2.2.9 Resultado Aleatório do exercício de 2008

Fig. Acórdãos selecionados na amostra.

ACÓRDÃOS SELECIONADOS NA AMOSTRA ALEATÓRIA	
2942	AC-419-5/2008-2C
2663	AC-1.433-17/2008-2C
2920	AC-3.929-35/2008-2C
2609	AC-1.124-13/2008-2C
2768	AC-2.087-24/2008-2C
3080	AC-910-10/2008-2C
3031	AC-55-1/2008-2C
2908	AC-3.900-35/2008-2C
3025	AC-5.468-43/2008-2C
2856	AC-3.044-29/2008-2C
2725	AC-1.827-21/2008-2C
2779	AC-2.106-24/2008-2C

Fig. Acórdãos selecionados na amostra – 2008.

ORDEM	ACÓRDÃO	DÉBITO	MULTA	% DE 100%
1	AC-419-5/2008-2C	R\$ 407.004	R\$ 10000	2,46%
2	AC-1.433-17/2008-2C	R\$ 568.028	R\$ 7000	1,23%
3	AC-3.929-35/2008-2C	R\$ 768.360	R\$ 25000	3,25%

4	AC-1.124-13/2008-2C	R\$ 743.950	R\$ 22000	2,96%
5	AC-2.087-24/2008-2C	R\$ 76.586	R\$ 3000	3,92%
6	AC-910-10/2008-2C	R\$ 21.602	R\$ 1000	4,63%
7	AC-55-1/2008-2C	R\$ 142.954	R\$ 5000	3,50%
8	AC-3.900-35/2008-2C	R\$ 191.706	R\$ 5000	2,61%
9	AC-5.468-43/2008-2C	R\$ 448.250	R\$ 26500	5,91%
10	AC-3.044-29/2008-2C	R\$ 182.416	R\$ 10000	5,48%
11	AC-1.827-21/2008-2C	R\$ 141.637	R\$ 3000	2,12%
12	AC-2.106-24/2008-2C	R\$ 827.378	R\$ 5000	0,60%
MÉDIA DE 2008				3,22%

Gráfico 7 – Segunda Câmara – exercício 2008

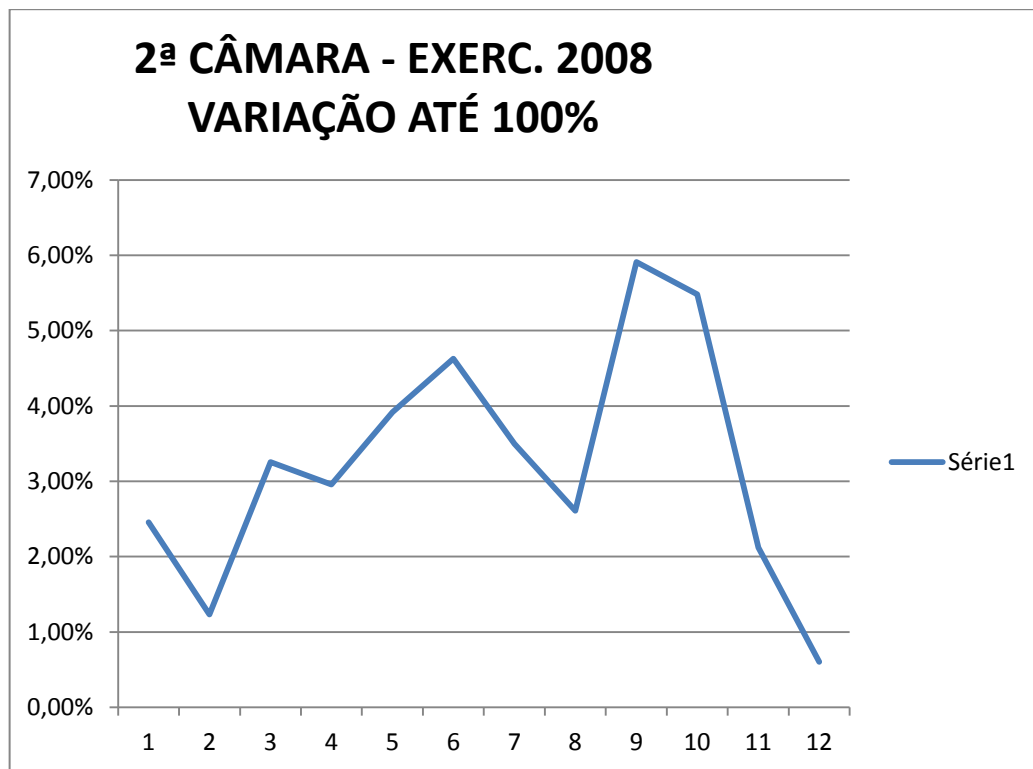

2.2.2.2.10 Conclusões da Segunda Câmara – Exercício de 2008

A análise do gráfico 5 permite aferir que a média do comportamento do percentual da proporcionalidade da multa proporcional ao dano ficou próximo de 5%.

2.2.2.3 Exercício referente ao período de 2009.

2.2.2.3.1 Data de recebimento dos dados do Sinergia: 13 de junho de 2012, via email

2.2.2.3.2 Dados dispostos em 509 linhas da Planilha referente à Primeira Câmara – exercício de 2007

2.2.2.3.3 Linhas sobre a Primeira Câmara (exercício de 2007) com o seguinte intervalo: 2 a 337

2.2.2.3.4 Amostra: 509 acórdãos

2.2.2.3.5 Características da Amostra: 509 acórdãos julgados pela Primeira Câmara que satisfaçam os seguintes requisitos: acórdãos que tenham débito e multa do art. 57 da Lei nº 8.443/92 no dispositivo referente ao acórdão.

2.2.2.3.6 Método de seleção da amostra: programa de resultado aleatório do Excel

2.2.2.3.7 Quantidade desejada: 12 amostras para cada exercício

2.2.2.3.8 Resultado Aleatório do exercício de 2009

Resultado aleatório – Exercício 2009	
Quantidade	Nº DA AMOSTRA SELECIONADA
1	3516
2	3400
3	3473
4	3333
5	3489
6	3291
7	3100
8	3389, 3378
9	3237
10	3291
11	3418
12	3319

2.2.2.3.9 Resultado Aleatório do exercício de 2009

Fig. Acórdãos selecionados na amostra.

ACÓRDÃOS SELECIONADOS NA AMOSTRA ALEATÓRIA	
3516	AC-6.138-41/2009-2C

ACÓRDÃOS SELECIONADOS NA AMOSTRA ALEATÓRIA	
3400	AC-4.583-30/2009-2C
3473	AC-5.829-39/2009-2C
3333	AC-3.494-21/2009-2C
3489	AC-5.863-39/2009-2C
3291	AC-3.039-18/2009-2C
3100	AC-105-1/2009-2C
3378	AC-4.272-28/2009-2C
3237	AC-2.708-16/2009-2C
3291	AC-3.039-18/2009-2C
3418	AC-4.742-31/2009-2C
3319	AC-3.308-20/2009-2C

Fig. Acórdãos selecionados na amostra – 2009.

ORDEM	ACÓRDÃO	DÉBITO	MULTA	% DE 100%
1	AC-6.138-41/2009-2C	R\$ 378.576	R\$ 10000	2,64%
2	AC-4.583-30/2009-2C	R\$ 73.619	R\$ 10000	13,58%
3	AC-5.829-39/2009-2C	R\$ 139.500	R\$ 5000	3,58%
4	AC-3.494-21/2009-2C	R\$ 104.913	R\$ 6500	6,20%
5	AC-5.863-39/2009-2C	R\$ 68.067	R\$ 6000	8,81%
6	AC-3.039-18/2009-2C	R\$ 1.849.100	R\$ 60000	3,24%
7	AC-105-1/2009-2C	R\$ 196.066	R\$ 20000	10,20%
8	AC-4.272-28/2009-2C	R\$ 118.125	R\$ 10000	8,47%
9	AC-2.708-16/2009-2C	R\$ 1.338.487	R\$ 7000	0,52%
10	AC-3.039-18/2009-2C	R\$ 1.849.100	R\$ 60000	3,24%
11	AC-4.742-31/2009-2C	R\$ 335.050	R\$ 28000	8,36%
12	AC-3.308-20/2009-2C	R\$ 142.316	R\$ 4000	2,81%
MÉDIA DE 2009				5,97%

Gráfico 8 – Segunda Câmara – exercício 2009

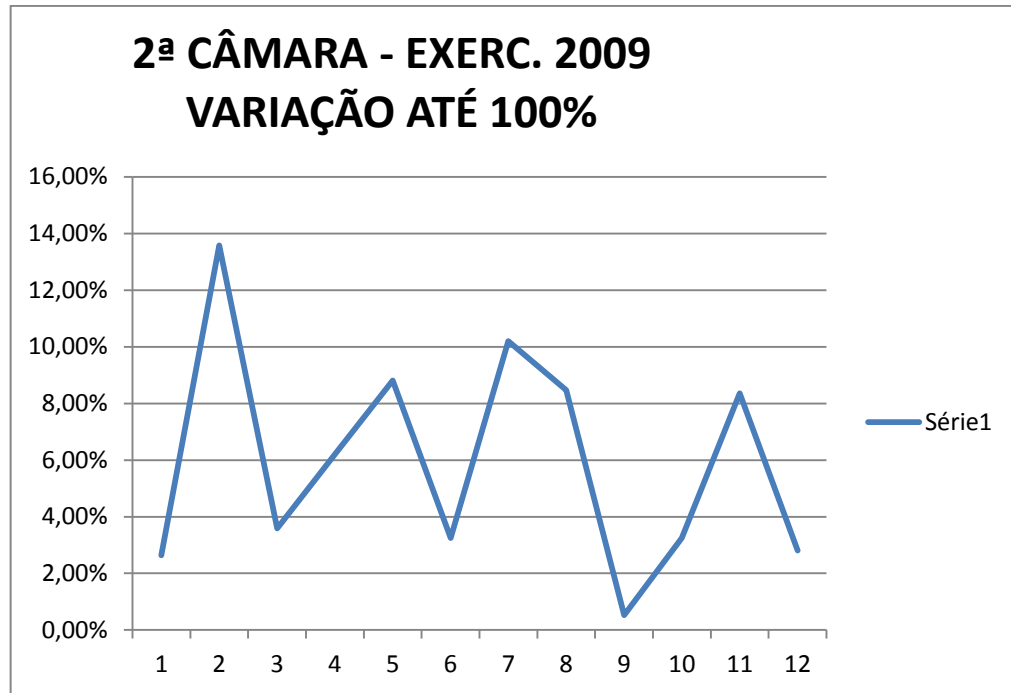

2.2.2.3.10 Conclusões da Segunda Câmara – Exercício de 2009

A análise do gráfico 5 permite aferir que a média do comportamento do percentual da proporcionalidade da multa proporcional ao dano ficou próximo de 5%.

2.2.2.4 Exercício referente ao período de 2010

2.2.2.4.1 Data de recebimento dos dados do Sinergia: 13 de junho de 2012, via email

2.2.2.4.2 Dados dispostos em 509 linhas da Planilha referente à Primeira Câmara – exercício de 2007

2.2.2.4.3 Linhas sobre a Primeira Câmara (exercício de 2007) com o seguinte intervalo: 2 a 337

2.2.2.4.4 Amostra: 509 acórdãos

2.2.2.4.5 Características da Amostra: 509 acórdãos julgados pela Primeira Câmara que satisfaçam os seguintes requisitos: acórdãos que tenham débito e multa do art. 57 da Lei nº 8.443/92 no dispositivo referente ao acórdão.

2.2.2.4.6 Método de seleção da amostra: programa de resultado aleatório do Excel

2.2.2.4.7 Quantidade desejada: 12 amostras para cada exercício

2.2.2.4.8 Resultado Aleatório do exercício de 2009

Resultado aleatório – Exercício 2010	
Quantidade	Nº DA AMOSTRA SELECIONADA
1	3775, 4188
2	3661
3	3700
4	4172
5	3957
6	3683
7	3804
8	4163
9	3644
10	4154, 3927
11	3962
12	4186

2.2.2.4.9 Resultado Aleatório do exercício de 2009

Fig. Acórdãos selecionados na amostra.

ACÓRDÃOS SELECIONADOS NA AMOSTRA ALEATÓRIA	
4188	AC-7.195-41/2010-2C
3661	AC-1.371-9/2010-2C
3700	AC-1.700-12/2010-2C
4172	AC-7.159-41/2010-2C
3957	AC-4.231-27/2010-2C
3683	AC-1.580-11/2010-2C
3804	AC-2.801-18/2010-2C
4163	AC-7.060-40/2010-2C
3644	AC-1.249-8/2010-2C
3927	AC-4.030-26/2010-2C
3962	AC-4.389-28/2010-2C
4186	AC-7.190-41/2010-2C

Fig. Acórdãos selecionados na amostra – 2010.

ORDEM	ACÓRDÃO	DÉBITO	MULTA	% DE 100%
1	AC-7.195-41/2010-2C	R\$ 98.291	R\$ 7000	7,12%
2	AC-1.371-9/2010-2C	R\$ 211.541	R\$ 4000	1,89%
3	AC-1.700-12/2010-2C	R\$ 101.631	R\$ 1700	1,67%

ORDEM	ACÓRDÃO	DÉBITO	MULTA	% DE 100%
4	AC-7.159-41/2010-2C	R\$ 57.885	R\$ 3000	5,18%
5	AC-4.231-27/2010-2C	R\$ 247.369	R\$ 5000	2,02%
6	AC-1.580-11/2010-2C	R\$ 750.674	R\$ 10000	1,33%
7	AC-2.801-18/2010-2C	R\$ 83.080	R\$ 6000	7,22%
8	AC-7.060-40/2010-2C	R\$ 305.154	R\$ 10000	3,28%
9	AC-1.249-8/2010-2C	R\$ 67.631	R\$ 3500	5,18%
10	AC-4.030-26/2010-2C	R\$ 865.896	R\$ 10000	1,15%
11	AC-4.389-28/2010-2C	R\$ 265.162	R\$ 10000	3,77%
12	AC-7.190-41/2010-2C	R\$ 80.526	R\$ 3000	3,73%
MÉDIA DE 2010				3,63%

Gráfico 9 – Segunda Câmara – exercício 2010

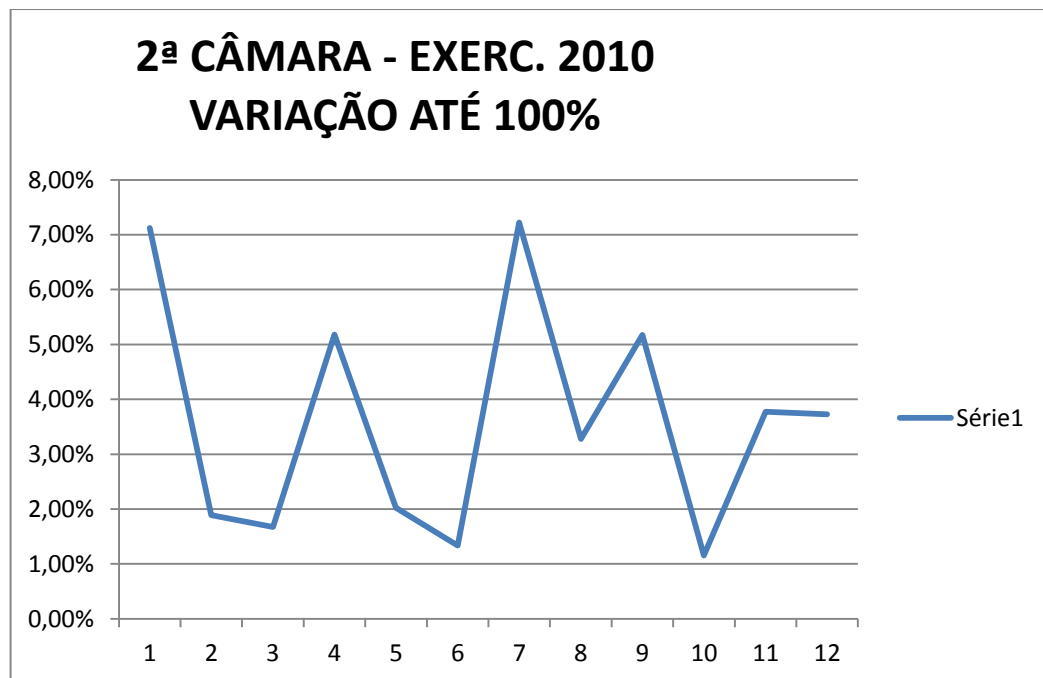

2.2.2.4.10 Conclusões da Segunda Câmara – Exercício de 2010

A análise do gráfico 5 permite aferir que a média do comportamento do percentual da proporcionalidade da multa proporcional ao dano ficou próximo de 5%.

2.2.2.5 Exercício referente ao período de 2011

2.2.2.5.1 Data de recebimento dos dados do Sinergia: 13 de junho de 2012, via email

2.2.2.5.2 Dados dispostos em 509 linhas da Planilha referente à Primeira Câmara – exercício de 2007

2.2.2.5.3 Linhas sobre a Primeira Câmara (exercício de 2007) com o seguinte intervalo: 2 a 337

2.2.2.5.4 Amostra: 509 acórdãos

2.2.2.5.5 Características da Amostra: 509 acórdãos julgados pela Primeira Câmara que satisfaçam os seguintes requisitos: acórdãos que tenham débito e multa do art. 57 da Lei nº 8.443/92 no dispositivo referente ao acórdão.

2.2.2.5.6 Método de seleção da amostra: programa de resultado aleatório do Excel

2.2.2.5.7 Quantidade desejada: 12 amostras para cada exercício

2.2.2.5.8 Resultado Aleatório do exercício de 2011

Resultado aleatório – Exercício 2011	
Quantidade	Nº DA AMOSTRA SELECIONADA
1	4265, 4359
2	4326
3	4563
4	4772
5	4416
6	4616
7	4714
8	4475
9	4392
10	4659
11	4229, 4697
12	4389

2.2.2.5.9 Resultado Aleatório do exercício de 2011

Fig. Acórdãos selecionados na amostra.

ACÓRDÃOS SELECIONADOS NA AMOSTRA ALEATÓRIA	
4359	AC-1.946-9/2011-2C
4326	AC-1.309-6/2011-2C
4563	AC-4.775-23/2011-2C
4772	AC-9.712-37/2011-2C
4416	AC-7.736-33/2011-2C
4616	AC-547-2/2011-2C
4714	AC-7.726-33/2011-2C
4475	AC-3.048-16/2011-2C
4392	AC-2.287-11/2011-2C
4659	AC-6.758-30/2011-2C

ACÓRDÃOS SELECIONADOS NA AMOSTRA ALEATÓRIA

4697	AC-747-3/2011-2C
4389	AC-2.278-11/2011-2C

Fig. Acórdãos selecionados na amostra – 2011.

ORDEM	ACÓRDÃO	DÉBITO	MULTA	% DE 100%
1	AC-1.946-9/2011-2C	R\$ 239.741	R\$ 5000	2,09%
2	AC-1.309-6/2011-2C	R\$ 115.773	R\$ 5000	4,32%
3	AC-4.775-23/2011-2C	R\$ 101.515	R\$ 12000	11,82%
4	AC-9.712-37/2011-2C	R\$ 10.604	R\$ 3000	28,29%
5	AC-7.736-33/2011-2C	R\$ 791.854	R\$ 15000	1,89%
6	AC-547-2/2011-2C	R\$ 445.399	R\$ 5000	1,12%
7	AC-7.726-33/2011-2C	R\$ 399.640	R\$ 20000	5,00%
8	AC-3.048-16/2011-2C	R\$ 539.726	R\$ 40000	7,41%
9	AC-2.287-11/2011-2C	R\$ 63.207	R\$ 5000	7,91%
10	AC-6.758-30/2011-2C	R\$ 156.057	R\$ 20000	12,82%
11	AC-747-3/2011-2C	R\$ 864.125	R\$ 10000	1,16%
12	AC-2.278-11/2011-2C	R\$ 52.587	R\$ 9000	17,11%
MÉDIA DE 2010				8,41%
MÉDIA GERAL SEGUNDA CÂMARA				6,789%

Gráfico 10 – Segunda Câmara – exercício 2011

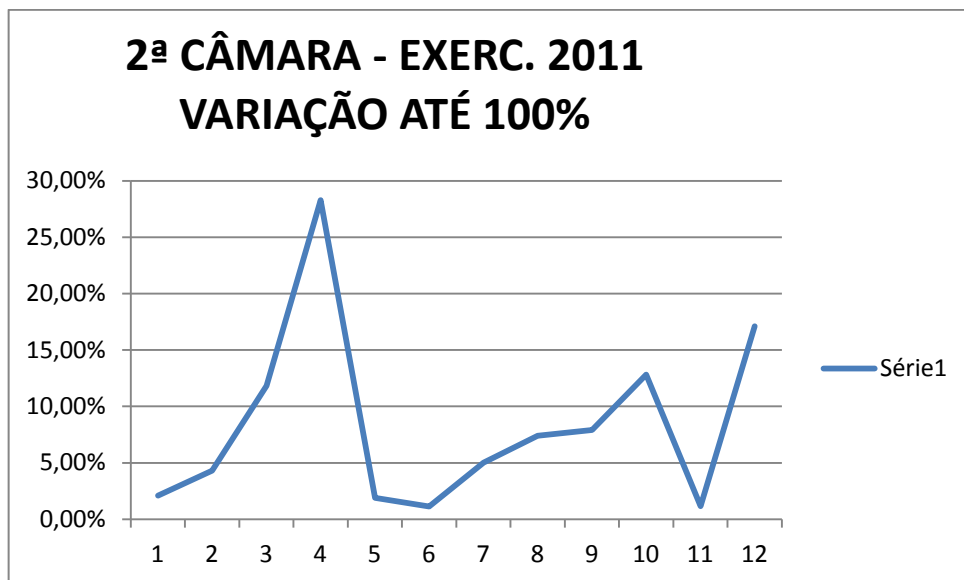

2.2.2.5.10 Conclusões da Segunda Câmara – Exercício de 2011

A análise do gráfico 5 permite aferir que a média do comportamento do percentual da proporcionalidade da multa proporcional ao dano ficou próximo de 5%.

2.3 PLENÁRIO

2.3.1 Exercício referente ao período de 2007

2.3.1.1 Data de recebimento dos dados do Sinergia: 13 de junho de 2012, via email

2.3.1.2 Dados dispostos em 509 linhas da Planilha referente à Primeira Câmara – exercício de 2007

2.3.1.3 Linhas sobre a Primeira Câmara (exercício de 2007) com o seguinte intervalo: 2 a 337

2.3.1.4 Amostra: 509 acórdãos

2.3.1.5 Características da Amostra: 509 acórdãos julgados pela Primeira Câmara que satisfaçam os seguintes requisitos: acórdãos que tenham débito e multa do art. 57 da Lei nº 8.443/92 no dispositivo referente ao acórdão.

2.3.1.6 Método de seleção da amostra: programa de resultado aleatório do Excel

2.3.1.7 Quantidade desejada: 12 amostras para cada exercício

2.3.1.8 Resultado Aleatório do exercício de 2011

Resultado aleatório – Exercício 2007	
Quantidade	Nº DA AMOSTRA SELECIONADA
1	5002
2	5094, 5061, 5068
3	5031, 5048
4	5018
5	5054
6	5011, 5054
7	5087
8	4997
9	5079, 5097
10	4996
11	5043
12	5016

2.3.1.9 Resultado Aleatório do exercício de 2007

Fig. Acórdãos selecionados na amostra.

ACÓRDÃOS SELECIONADOS NA AMOSTRA ALEATÓRIA	
5002	AC-1.075-23/2007-PL
5068	AC-281-8/2007-PL
5048	AC-1.879-38/2007-PL
5018	AC-1.364-29/2007-PL
5054	AC-211-7/2007-PL
5054	AC-1.083-23/2007-PL
5087	AC-692-16/2007-PL
4997	AC-1.008-22/2007-PL
5097	AC-96-5/2007-PL
4996	AC-1.007-22/2007-PL
5043	AC-17-3/2007-PL
5016	AC-1.322-28/2007-PL

Fig. Acórdãos selecionados na amostra – 2007.

ORDEM	ACÓRDÃO	DÉBITO	MULTA	% DE 100%
1	AC-1.075-23/2007-PL	R\$ 2.464.051	R\$ 220000	8,93%
2	AC-281-8/2007-PL	R\$ 1.313.424	R\$ 278000	21,17%
3	AC-1.879-38/2007-PL	R\$ 1.625.214	R\$ 160000	9,84%
4	AC-1.364-29/2007-PL	R\$ 263.194	R\$ 80000	30,40%
5	AC-211-7/2007-PL	R\$ 1.451.231	R\$ 450000	31,01%
6	AC-1.083-23/2007-PL	R\$ 50.010	R\$ 10000	20,00%
7	AC-692-16/2007-PL	R\$ 502.151	R\$ 67000	13,34%
8	AC-1.008-22/2007-PL	R\$ 1.213.990	R\$ 94000	7,74%
9	AC-96-5/2007-PL	R\$ 53.595	R\$ 5000	9,33%
10	AC-1.007-22/2007-PL	R\$ 441.090	R\$ 90000	20,40%
11	AC-17-3/2007-PL	R\$ 426.966	R\$ 120000	28,11%
12	AC-1.322-28/2007-PL	R\$ 160.061	R\$ 18500	11,56%
MÉDIA DE 2007				17,65%

Gráfico 11 – Plenário – exercício 2007



2.3.1.10 Conclusões do Plenário – Exercício de 2007

A análise do gráfico 5 permite aferir que a média do comportamento do percentual da proporcionalidade da multa proporcional ao dano ficou próximo de 20%.

2.3.2 Exercício referente ao período de 2008

2.3.2.1 Data de recebimento dos dados do Sinergia: 13 de junho de 2012, via email

2.3.2.2 Dados dispostos em 144 linhas da Planilha referente à Primeira Câmara – exercício de 2007

2.3.2.3 Linhas sobre a Primeira Câmara (exercício de 2007) com o seguinte intervalo: 2 a 337

2.3.2.4 Amostra: 144 acórdãos

2.3.2.5 Características da Amostra: 144 acórdãos julgados pela Primeira Câmara que satisfaçam os seguintes requisitos: acórdãos que tenham débito e multa do art. 57 da Lei nº 8.443/92 no dispositivo referente ao acórdão.

2.3.2.6 Método de seleção da amostra: programa de resultado aleatório do Excel

2.3.2.7 Quantidade desejada: 12 amostras para cada exercício

2.3.2.8 Resultado Aleatório do exercício de 2011

Resultado aleatório – Exercício 2008	
Quantidade	Nº DA AMOSTRA SELECIONADA
1	5149
2	5110
3	5179
4	5208
5	5157
6	5209
7	5188
8	5230, 5170
9	5202, 5151
10	5155
11	5234
12	5128

2.3.2.9 Resultado Aleatório do exercício de 2008

Fig. Acórdãos selecionados na amostra.

ACÓRDÃOS SELECIONADOS NA AMOSTRA ALEATÓRIA	
5149	AC-1.832-34/2008-PL
5110	AC-1.155-23/2008-PL
5179	AC-2.334-43/2008-PL
5208	AC-386-7/2008-PL
5157	AC-1.941-36/2008-PL
5209	AC-387-7/2008-PL
5188	AC-2.580-48/2008-PL
5170	AC-2.149-40/2008-PL
5151	AC-1.861-35/2008-PL
5155	AC-1.939-36/2008-PL
5234	AC-709-13/2008-PL
5128	AC-1.464-30/2008-PL

Fig. Acórdãos selecionados na amostra – 2008.

ORDEM	ACÓRDÃO	DÉBITO	MULTA	% DE 100%
--------------	----------------	---------------	--------------	------------------

1	AC-1.832-34/2008-PL	R\$ 80.548	R\$ 40000	49,66%
2	AC-1.155-23/2008-PL	R\$ 1.394.296	R\$ 118000	8,46%
3	AC-2.334-43/2008-PL	R\$ 575.872	R\$ 90000	15,63%
4	AC-386-7/2008-PL	R\$ 419.870	R\$ 45000	10,72%
5	AC-1.941-36/2008-PL	R\$ 4.959.712	R\$ 90000	1,81%
6	AC-387-7/2008-PL	R\$ 2.681.686	R\$ 125000	4,66%
7	AC-2.580-48/2008-PL	R\$ 1.752.826	R\$ 410000	23,39%
8	AC-2.149-40/2008-PL	R\$ 2.557.394	R\$ 240000	9,38%
9	AC-1.861-35/2008-PL	R\$ 1.513.226	R\$ 150000	9,91%
10	AC-1.939-36/2008-PL	R\$ 2.669.613	R\$ 100000	3,75%
11	AC-709-13/2008-PL	R\$ 174.018	R\$ 40000	22,99%
12	AC-1.464-30/2008-PL	R\$ 19.014.149	R\$ 630000	3,31%
MÉDIA DE 2008				13,64%

Gráfico 12 – Plenário – exercício 2008



2.3.2.10 Conclusões do Plenário – Exercício de 2008

A análise do gráfico 5 permite aferir que a média do comportamento do percentual da proporcionalidade da multa proporcional ao dano ficou próximo de 15%.

2.3.3 Exercício referente ao período de 2009

2.3.3.1 Data de recebimento dos dados do Sinergia: 13 de junho de 2012, via email

2.3.3.2 Dados dispostos em 104 linhas da Planilha referente à Primeira Câmara – exercício de 2007

2.3.3.3 Linhas sobre a Primeira Câmara (exercício de 2007) com o seguinte intervalo: 2 a 337

2.3.3.4 Amostra: 104 acórdãos

2.3.3.5 Características da Amostra: 104 acórdãos julgados pela Primeira Câmara que satisfaçam os seguintes requisitos: acórdãos que tenham débito e multa do art. 57 da Lei nº 8.443/92 no dispositivo referente ao acórdão.

2.3.3.6 Método de seleção da amostra: programa de resultado aleatório do Excel

2.3.3.7 Quantidade desejada: 12 amostras para cada exercício

2.3.3.8 Resultado Aleatório do exercício de 2009

Resultado aleatório – Exercício 2009	
Quantidade	Nº DA AMOSTRA SELECIONADA
1	5342, 5333,
2	5346
3	5321, 5320
4	5324, 5291
5	5326
6	5286, 5264, 5291
7	5275
8	5336
9	5345
10	5254, 5344, 5314
11	5338, 5257, 5270
12	5293

2.3.3.9 Resultado Aleatório do exercício de 2009

Fig. Acórdãos selecionados na amostra.

ACÓRDÃOS SELECIONADOS NA AMOSTRA ALEATÓRIA

5333	AC-2.481-44/2009-PL
5346	AC-788-15/2009-PL
5320	AC-2.827-50/2009-PL
5291	AC-2.227-38/2009-PL
5326	AC-2.997-53/2009-PL
5291	AC-2.227-38/2009-PL
5275	AC-1.682-30/2009-PL
5336	AC-608-12/2009-PL
5345	AC-778-15/2009-PL
5254	AC-2.668-48/2009-PL
5314	AC-1.501-27/2009-PL
5270	AC-2.270-40/2009-PL

Fig. Acórdãos selecionados na amostra – 2009.

ORDEM	ACÓRDÃO	DÉBITO	MULTA	% DE 100%
1	AC-2.481-44/2009-PL	R\$ 3.387.832	R\$ 20000	0,59%
2	AC-788-15/2009-PL	R\$ 8.201.972	R\$ 414000	5,05%
3	AC-2.827-50/2009-PL	R\$ 542.009	R\$ 16000	2,95%
4	AC-2.227-38/2009-PL	R\$ 426.699	R\$ 65000	15,23%
5	AC-2.997-53/2009-PL	R\$ 390.202	R\$ 40000	10,25%
6	AC-2.227-38/2009-PL	R\$ 426.699	R\$ 65000	15,23%
7	AC-1.682-30/2009-PL	R\$ 236.327	R\$ 29000	12,27%
8	AC-608-12/2009-PL	R\$ 132.753	R\$ 10000	7,53%
9	AC-778-15/2009-PL	R\$ 416.677	R\$ 60000	14,40%
10	AC-2.668-48/2009-PL	R\$ 201.266	R\$ 20000	9,94%
11	AC-1.501-27/2009-PL	R\$ 81.403	R\$ 5000	6,14%
12	AC-2.270-40/2009-PL	R\$ 933.015	R\$ 20000	2,14%
MÉDIA DE 2009				8,48%

Gráfico 13 – Plenário – exercício 2009



2.3.3.10 Conclusões do Plenário – Exercício de 2009

A análise do gráfico 5 permite aferir que a média do comportamento do percentual da proporcionalidade da multa proporcional ao dano ficou próximo de 10%.

2.3.4 Exercício referente ao período de 2010

2.3.4.1 Data de recebimento dos dados do Sinergia: 13 de junho de 2012, via email

2.3.4.2 Dados dispostos em 169 linhas da Planilha referente à Primeira Câmara – exercício de 2007

2.3.4.3 Linhas sobre a Primeira Câmara (exercício de 2007) com o seguinte intervalo: 5.353 a 5.522

2.3.4.4 Amostra: 104 acórdãos

2.3.4.5 Características da Amostra: 169 acórdãos julgados pela Primeira Câmara que satisfaçam os seguintes requisitos: acórdãos que tenham débito e multa do art. 57 da Lei nº 8.443/92 no dispositivo referente ao acórdão.

2.3.4.6 Método de seleção da amostra: programa de resultado aleatório do Excel

2.3.4.7 Quantidade desejada: 12 amostras para cada exercício

2.3.4.8 Resultado Aleatório do exercício de 2010

Resultado aleatório – Exercício 2010

Quantidade	Nº DA AMOSTRA SELECIONADA
1	5439
2	5363
3	5459, 5507
4	5373, 5400
5	5508
6	5396
7	5391
8	5459, 5370
9	5443
10	5467
11	5362, 5458, 5452
12	5456

2.3.4.9 Resultado Aleatório do exercício de 2010

Fig. Acórdãos selecionados na amostra.

ACÓRDÃOS SELECIONADOS NA AMOSTRA ALEATÓRIA

5439	AC-2.706-36/2010-PL
5363	AC-1.262-18/2010-PL
5507	AC-675-11/2010-PL
5400	AC-2.082-29/2010-PL
5508	AC-676-11/2010-PL
5396	AC-2.033-30/2010-PL
5391	AC-1.899-28/2010-PL
5370	AC-1.386-21/2010-PL
5443	AC-2.806-39/2010-PL
5467	AC-3.181-43/2010-PL
5452	AC-2.957-41/2010-PL
5456	AC-3.005-44/2010-PL

Fig. Acórdãos selecionados na amostra – 2010.

ORDEM	ACÓRDÃO	DÉBITO	MULTA	% DE 100%
1	AC-2.706-36/2010-PL	R\$ 282.924	R\$ 110000	38,88%
2	AC-1.262-18/2010-PL	R\$ 887.433	R\$ 10000	1,13%
3	AC-675-11/2010-PL	R\$ 1.156.308	R\$ 75000	6,49%
4	AC-2.082-29/2010-PL	R\$ 2.342.268	R\$ 114000	4,87%
5	AC-676-11/2010-PL	R\$ 7.334.467	R\$ 340000	4,64%
6	AC-2.033-30/2010-PL	R\$ 8.162.726	R\$ 120000	1,47%
7	AC-1.899-28/2010-PL	R\$ 235.512	R\$ 4000	1,70%
8	AC-1.386-21/2010-PL	R\$ 5.935.560	R\$ 100000	1,68%

ORDEM	ACÓRDÃO	DÉBITO	MULTA	% DE 100%
9	AC-2.806-39/2010-PL	R\$ 2.127.262	R\$ 25000	1,18%
10	AC-3.181-43/2010-PL	R\$ 190.471	R\$ 35000	18,38%
11	AC-2.957-41/2010-PL	R\$ 4.104.898	R\$ 83000	2,02%
12	AC-3.005-44/2010-PL	R\$ 30.965.357	R\$ 400000	1,29%
MÉDIA DE 2010				6,98%

Gráfico 14 – Plenário – exercício 2010

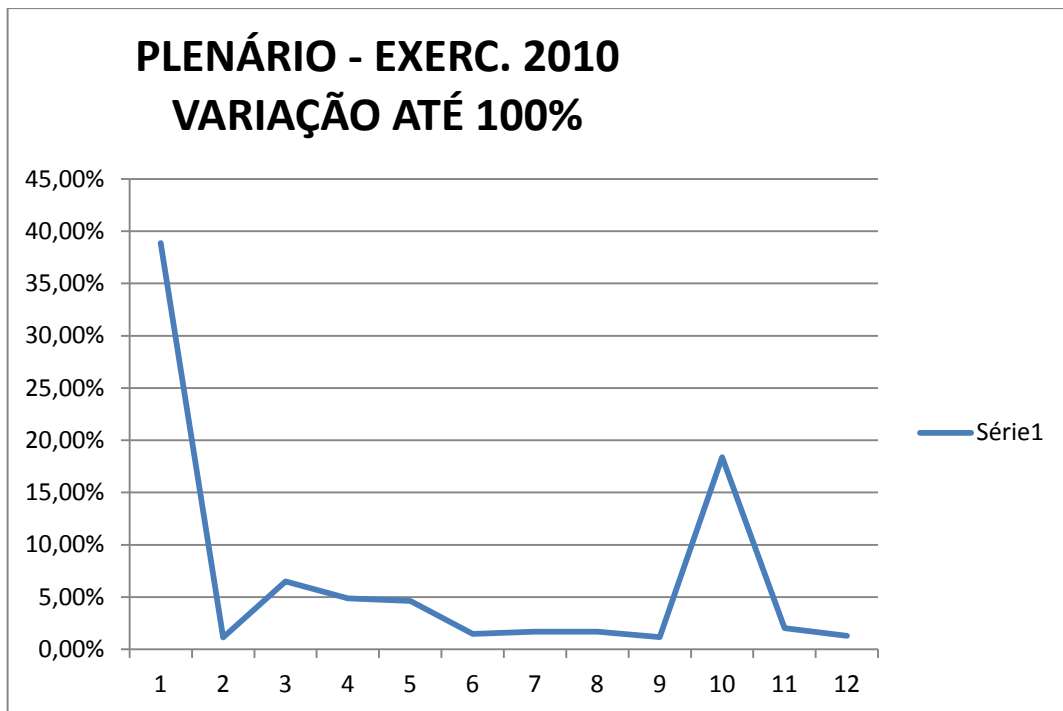

2.3.4.10 Conclusões do Plenário – Exercício de 2010

A análise do gráfico 5 permite aferir que a média do comportamento do percentual da proporcionalidade da multa proporcional ao dano ficou próximo de 8%.

2.3.5 Exercício referente ao período de 2011

2.3.5.1 Data de recebimento dos dados do Sinergia: 13 de junho de 2012, via email

2.3.5.2 Dados dispostos em 158 linhas da Planilha referente à Primeira Câmara – exercício de 2007

2.3.5.3 Linhas sobre a Primeira Câmara (exercício de 2007) com o seguinte intervalo: 5.523 a 5.681

2.3.5.4 Amostra: 158 acórdãos

2.3.5.5 Características da Amostra: 158 acórdãos julgados pela Primeira Câmara que satisfaçam os seguintes requisitos: acórdãos que tenham débito e multa do art. 57 da Lei nº 8.443/92 no dispositivo referente ao acórdão.

2.3.5.6 Método de seleção da amostra: programa de resultado aleatório do Excel

2.3.5.7 Quantidade desejada: 12 amostras para cada exercício

2.3.5.8 Resultado Aleatório do exercício de 2011

Resultado aleatório – Exercício 2011	
Quantidade	Nº DA AMOSTRA SELECIONADA
1	5641
2	5550
3	5627
4	5607
5	5661, 5534
6	5653
7	5568
8	5605
9	5602, 5607
10	5579
11	5665, 5633, 5615
12	5552

2.3.5.9 Resultado Aleatório do exercício de 2011

Fig. Acórdãos selecionados na amostra.

ACÓRDÃOS SELECIONADOS NA AMOSTRA ALEATÓRIA	
5641	AC-3.303-54/2011-PL
5550	AC-1.388-19/2011-PL
5627	AC-3.084-51/2011-PL
5607	AC-2.740-43/2011-PL
5534	AC-1.132-15/2011-PL
5653	AC-51-1/2011-PL
5668	AC-1.743-25/2011-PL
5605	AC-2.696-42/2011-PL
5607	AC-2.740-43/2011-PL
5579	AC-2.080-33/2011-PL
5615	AC-2.914-49/2011-PL
5552	AC-1.438-21/2011-PL

Fig. Acórdãos selecionados na amostra – 2011.

ORDEM	ACÓRDÃO	DÉBITO	MULTA	% DE 100%
1	AC-3.303-54/2011-PL	R\$ 261.998	R\$ 283200	108,09%
2	AC-1.388-19/2011-PL	R\$ 2.314.786	R\$ 150000	6,48%
3	AC-3.084-51/2011-PL	R\$ 163.200	R\$ 12000	7,35%
4	AC-2.740-43/2011-PL	R\$ 359.514	R\$ 90000	25,03%
5	AC-1.132-15/2011-PL	R\$ 116.558	R\$ 11000	9,44%
6	AC-51-1/2011-PL	R\$ 53.680	R\$ 1000	1,86%
7	AC-1.743-25/2011-PL	R\$ 16.957.333	R\$ 70000	0,41%
8	AC-2.696-42/2011-PL	R\$ 552.442	R\$ 150000	27,15%
9	AC-2.740-43/2011-PL	R\$ 359.514	R\$ 90000	25,03%
10	AC-2.080-33/2011-PL	R\$ 1.348.947	R\$ 44000	3,26%
11	AC-2.914-49/2011-PL	R\$ 2.367.109	R\$ 233000	9,84%
12	AC-1.438-21/2011-PL	R\$ 663.720	R\$ 23000	3,47%
MÉDIA DE 2011				18,95%
MÉDIA GERAL PLENÁRIO				13,140%

Gráfico 15 – Plenário – exercício 2011

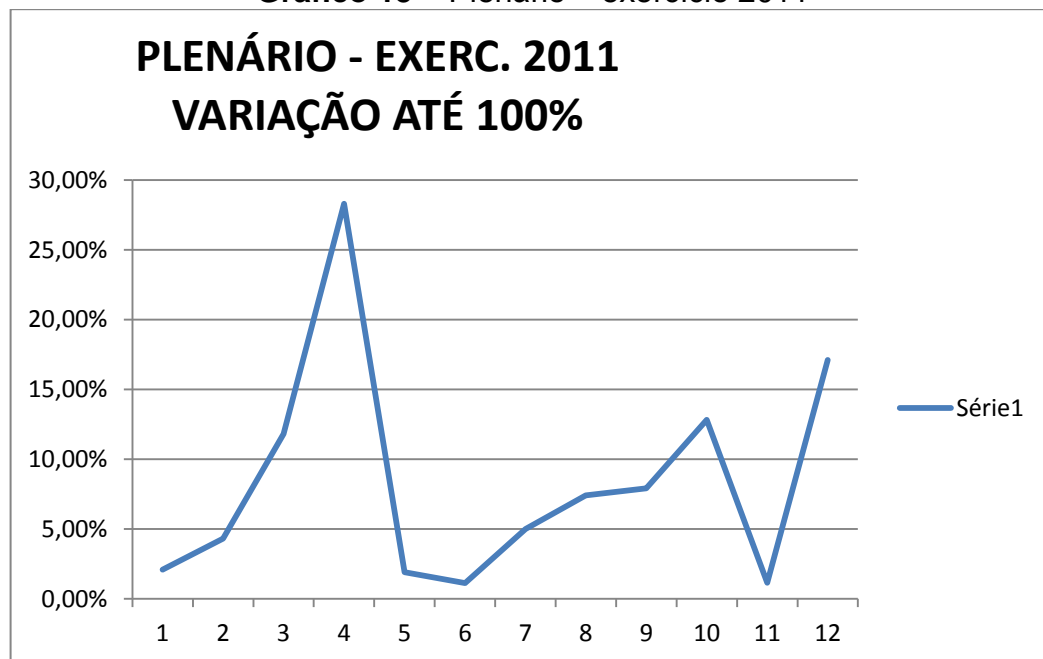

2.3.5.10 Conclusões do Plenário – Exercício de 2011

A análise do gráfico 15 permite aferir que a média do comportamento do percentual da proporcionalidade da multa proporcional ao dano ficou próximo de 15%.

CONSIDERAÇÕES FINAIS

Indo diretamente ao que interessa a presente análise, o art. 57 da Lei nº 8.443/92, também conhecida como a Lei Orgânica do TCU, norma que traz muitas sanções contra agentes público e privado, traz claramente a mensagem ao seu destinatário: “Quando o responsável for julgado em débito, poderá ainda o Tribunal aplicar-lhe multa de até cem por cento do valor atualizado do dano causado ao Erário.” Sendo assim, deve a indagação inicial voltar. No cumprimento do art. 57 da Lei nº 8.443/92, o TCU observa a proporcionalidade da multa em relação ao débito?

De início, é bom alertar que a presente análise apresenta informações apenas superficiais para um curso de pós-graduação genérico, que buscou, não obstante aplicar o rigor da estatística na análise da dosimetria da pena de multa, informações preciosas, mas não entrou radicalmente no conteúdo encontrado.

Eis as razões para a análise se apoiar nesse entendimento.

Os dados da Primeira Câmara refletem conservadorismo dos julgadores dos seus integrantes. O percentual médio ficou em 7,817%. Percebe-se que o colegiado segue uma proporcionalidade abaixo da casa dos 10% em uma escala de 100%. Há uma proporcionalidade entre 0 a 10%! Mas há um vácuo entre 11% a 100%. Por que a Primeira Câmara prefere essa zona de 0 a 10%? Pelas limitações encontradas para a análise, a resposta pode ser encontrada em um mestrado ou doutorado. Talvez em uma equipe de trabalho proposta pelo TCU.

Os dados da Segunda Câmara, do mesmo modo da Primeira Câmara, tiveram índice médio em 6.789%. Refletem a preferência da Segunda Câmara por essa proporção. Há uma proporcionalidade entre 0 a 10! Mas também há um vácuo entre 11% a 100%. A mesma pergunta surge: Por que a Segunda Câmara prefere essa zona de 0 a 10%. Segue a mesma recomendação anterior. Pelas limitações encontradas para a análise, a resposta pode ser encontrada em um mestrado ou doutorado. Talvez em uma equipe de trabalho proposta pelo TCU.

Os dados do Plenário são opostos aos das Câmaras. O índice médio do Pleno ficou próximo de 15%. Significa que o colegiado é mais exigente com o responsável pela coisa pública. A proporcionalidade média pode variar entre 10% a

20%. Entretanto, como o art. 57 da Lei nº 8.443/92 estipula percentual até 100%, percebe-se que a média ficou longe do percentual cheio. Não se adentrou, porém, nos documentos escolhidos aleatoriamente, para avaliar o mérito do julgador. Segue a mesma recomendação anterior. Pelas limitações encontradas para a análise, a resposta pode ser encontrada em um mestrado ou doutorado. Talvez em uma equipe de trabalho proposta pelo TCU.

Diante das informações obtidas, em rápida análise das amostras, pode-se perceber o seguinte entendimento: a materialidade baixa e a materialidade baixa. Para explicar melhor, a materialidade baixa significa que o débito é pequeno. A materialidade alta quando o débito a ser ressarcido for alto.

Débito com materialidade alta pode ser encontrado em recente acórdão⁵³ do TCU. Segundo apurado, o TCU condenou o responsável em R\$ 22 milhões de reais. Além da devolução desse valor, o responsável foi obrigado, também, a pagar multa no valor de R\$ 350.000,00. Realmente valor muito significativo. Insatisfeito com o alto valor da multa, os responsáveis pediram redução do valor. Embora reconhecendo que o valor da multa correspondia a apenas 2% do valor do débito, o relator concordou com o pedido da redução de multa. Com o provimento do recurso, a proporcionalidade da multa ficou em 0,2 do valor do débito, caindo para R\$ 18.000,00 e R\$ 44.000,00, para cada responsável. São distorções encontradas na aplicabilidade do art. 57 da Lei nº 8.443/92. Destaca-se, também, que, isoladamente, o percentual final ficou bem distante do índice médio do Plenário – algo em torno de 15%.

A presente análise sobre a proporcionalidade da multa proporcional ao dano, portanto, não esgota com esse singelo estudo de pós-graduação genérico. O ponto de partida começa justamente aqui. Conforme ressaltado, o estudo pode amadurecer. Adentrar no mérito de cada amostra escolhida aleatoriamente, a fim de chegar ao aprofundamento que a análise requer. Pode a análise, ademais, servir como ponto de partida para um futuro mestrado ou doutorado, conforme a análise de conveniência e oportunidade do TCU. Não assim pensando, pode a análise servir de subsídio para uma equipe de trabalho que o TCU julgar necessário.

⁵³ BRASIL – Tribunal de Contas da União – Acórdão nº 1.847/2011 – Plenário.

REFERENCIAS

BRASIL - Constituição Federal

BRASIL – Constituição Federal – art. 71 inciso III

BRASIL – Constituição Federal art. 71 inciso II

BRASIL – Decreto-lei nº 2.848, de 7 de dezembro de 1940 art. 61 inciso I

BRASIL – Decreto-lei nº 2.848, de 7 de setembro de 1940.

BRASIL – Lei nº 12.559, de 19 de janeiro de 2012.

BRASIL – Lei nº 8.443/92 – art. 58 inciso II.

BRASIL – Lei nº 8.443/92 art. 16 § 1º

BRASIL – Lei nº 8.443/92 art. 57

BRASIL – Tribunal de Contas da União – Acórdão nº 1.952/2011 – Segunda Câmara.

BRASIL – Tribunal de Contas da União – Acórdão nº 1.847/2011 – Plenário.

BRASIL – Tribunal de Contas da União – Acórdão nº 12/2008 – Primeira Câmara.

BRASIL – Tribunal de Contas da União – Acórdão nº 2.006/2006 – Plenário.

BRASIL – Tribunal de Contas da União – Acórdão nº 2.129/2011 – Segunda Câmara.

BRASIL – Tribunal de Contas da União – Acórdão nº 2.238/2011 – Plenário.

BRASIL – Tribunal de Contas da União – Acórdão nº 20/2010 – Plenário.

BRASIL – Tribunal de Contas da União – Acórdão nº 218/2003 – Primeira Câmara.

BRASIL – Tribunal de Contas da União – Acórdão nº 292/2011 – Plenário.

BRASIL – Tribunal de Contas da União – Acórdão nº 3.231/2011 – Plenário.

BRASIL – Tribunal de Contas da União – Acórdão nº 356/1999 – Primeira Câmara.

BRASIL – Tribunal de Contas da União – Acórdão nº 39/2007 – Plenário.

BRASIL – Tribunal de Contas da União – Acórdão nº 6.229/2010 – Segunda Câmara.

BRASIL – Tribunal de Contas da União – Acórdão nº 6.462/2011 – Primeira Câmara.

BRASIL – Tribunal de Contas da União – Acórdão nº 6.585/2009 – Segunda Câmara.

BRASIL – Tribunal de Contas da União – Acórdão nº 843/2007 – Primeira Câmara.

BRASIL – Tribunal de Contas da União - Estrutura organizacional. Disponível em: <http://portal2.tcu.gov.br/portal/page/portal/TCU/transparencia/estrutura_organizacional>. Acesso em: 18 jun 2012.

BRASIL – Tribunal de Contas da União – Instrução Normativa nº 56/2007

BRASIL Lei nº 5.869, de 11 de janeiro de 1973, art. 14.

BRASIL. Disponível em: <www.rededecontrole.gov.br/portal/pls/portal/docs/1878959.PDF> Acesso em: 20 jun.2012.

BRASIL. Tribunal de Contas da União. Acórdão nº 1.739/2010 – Plenário.

CUNHA, Sérgio Sérvulo da. **Dicionário Compacto do Direito**. 9. ed., Editora Saraiva, 2010.

_____. **Dicionário**, Editora Saraiva, 9. edição, 2010.

MELLO, Rafael Munhoz de. **Princípios Constitucionais de Direito Administrativo Sancionador**. Malheiros Editores, 2007.

NUCCI, Guilherme de Souza. **Código Penal Comentado**. 7. ed., 2. tiragem, 2007.

SOARES, José de Ribamar Barreiros. **A natureza jurídica do Tribunal de Contas da União**. Disponível em: <<http://www2.senado.gov.br/bdsf/bitstream/id/176510/1/000518643.pdf>> Acesso em 20 jun.2012.

ANEXOS

CONTADOR DE ESCOLHA ALEATÓRIA DE AMOSTRA

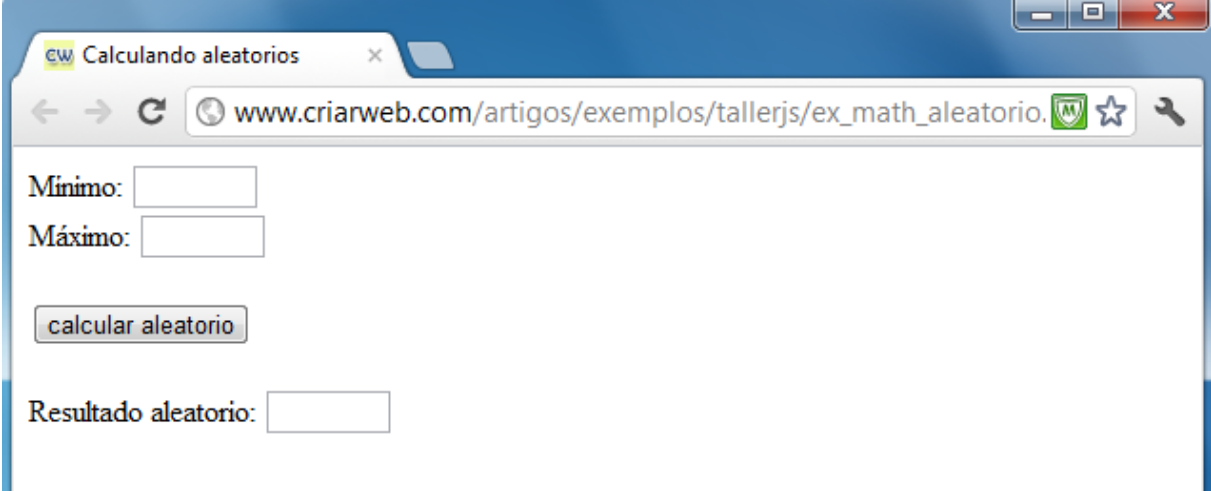

The image shows a screenshot of a web browser window. The browser's address bar displays the URL www.criarweb.com/artigos/exemplos/tallerjs/ex_math_aleatorio. The page content includes two input fields for "Mínimo:" and "Máximo:", a button labeled "calcular aleatorio", and a label "Resultado aleatorio:" followed by an empty output field.

Mínimo:

Máximo:

Resultado aleatorio:

DÉBITOS E MULTAS

Num	Colegiado do acórdão	Ano do acórdão	Número do acórdão	Valor do débito (data condenação)	Valor da multa (data condenação)
2	1C	2007	AC-1.047-12/2007-1C	R\$ 503.401,90	R\$ -
3	1C	2007	AC-1.069-12/2007-1C	R\$ 46.283,57	R\$ -
4	1C	2007	AC-1.071-12/2007-1C	R\$ 99.155,04	R\$ 5.000,00
5	1C	2007	AC-11-1/2007-1C	R\$ 194.702,88	R\$ 26.000,00
6	1C	2007	AC-1.194-13/2007-1C	R\$ 1.254.649,17	R\$ 55.000,00
7	1C	2007	AC-1.195-13/2007-1C	R\$ 25.285,40	R\$ 3.000,00
8	1C	2007	AC-1.196-13/2007-1C	R\$ 244.337,65	R\$ 10.000,00
9	1C	2007	AC-1.197-13/2007-1C	R\$ 80.255,95	R\$ 14.000,00
10	1C	2007	AC-1.198-13/2007-1C	R\$ 76.827,13	R\$ 2.500,00
11	1C	2007	AC-1.199-13/2007-1C	R\$ 56.439,27	R\$ 10.000,00
12	1C	2007	AC-1.200-13/2007-1C	R\$ 138.613,64	R\$ 12.000,00
13	1C	2007	AC-1.201-13/2007-1C	R\$ 51.737,76	R\$ 1.500,00
14	1C	2007	AC-1.202-13/2007-1C	R\$ 262.476,77	R\$ 5.000,00
15	1C	2007	AC-1.203-13/2007-1C	R\$ 73.139,57	R\$ 6.000,00
16	1C	2007	AC-1.204-13/2007-1C	R\$ 48.880,43	R\$ 1.500,00
17	1C	2007	AC-1.205-13/2007-1C	R\$ 92.094,23	R\$ 3.000,00
18	1C	2007	AC-1.206-13/2007-1C	R\$ 175.362,46	R\$ 3.000,00
19	1C	2007	AC-1.207-13/2007-1C	R\$ 67.806,06	R\$ 1.000,00
20	1C	2007	AC-1.208-13/2007-1C	R\$ 31.350,14	R\$ 2.000,00
21	1C	2007	AC-1.210-13/2007-1C	R\$ 96.143,89	R\$ 3.000,00
22	1C	2007	AC-1.211-13/2007-1C	R\$ 291.099,11	R\$ -
23	1C	2007	AC-12-1/2007-1C	R\$ 255.187,84	R\$ 26.000,00
24	1C	2007	AC-1.213-13/2007-1C	R\$ 32.237,38	R\$ 3.000,00
25	1C	2007	AC-1.214-13/2007-1C	R\$ 434.424,90	R\$ 20.000,00
26	1C	2007	AC-1.215-13/2007-1C	R\$ 246.062,86	R\$ 30.000,00
27	1C	2007	AC-1.216-13/2007-1C	R\$ 99.625,92	R\$ 4.000,00
28	1C	2007	AC-1.217-13/2007-1C	R\$ 61.552,08	R\$ 6.000,00
29	1C	2007	AC-1.232-15/2007-1C	R\$ 212.227,42	R\$ 5.000,00
30	1C	2007	AC-1.302-14/2007-1C	R\$ 87.442,39	R\$ -
31	1C	2007	AC-13-1/2007-1C	R\$ 96.887,44	R\$ 10.000,00
32	1C	2007	AC-1.326-14/2007-1C	R\$ 79.672,33	R\$ 7.000,00
33	1C	2007	AC-1.328-14/2007-1C	R\$ 46.704,43	R\$ 4.000,00
34	1C	2007	AC-138-3/2007-1C	R\$ 151.986,83	R\$ 20.000,00
35	1C	2007	AC-139-3/2007-1C	R\$ 57.494,44	R\$ 2.000,00
36	1C	2007	AC-1.394-15/2007-1C	R\$ 145.923,78	R\$ 5.000,00
37	1C	2007	AC-1.397-15/2007-1C	R\$ 174.287,52	R\$ 18.000,00
38	1C	2007	AC-1.400-15/2007-1C	R\$ 25.529,03	R\$ 1.200,00
39	1C	2007	AC-1.402-15/2007-1C	R\$ 387.086,28	R\$ 50.000,00
40	1C	2007	AC-1.403-15/2007-1C	R\$ 284.499,92	R\$ 20.000,00
41	1C	2007	AC-1.405-15/2007-1C	R\$ 139.380,20	R\$ 5.000,00
42	1C	2007	AC-1.406-15/2007-1C	R\$ 96.051,52	R\$ 9.000,00
43	1C	2007	AC-1.408-15/2007-1C	R\$ 34.968,39	R\$ 3.500,00
44	1C	2007	AC-1.409-15/2007-1C	R\$ 53.062,30	R\$ 3.000,00
45	1C	2007	AC-1.410-15/2007-1C	R\$ 15.018,47	R\$ 2.000,00
46	1C	2007	AC-14-1/2007-1C	R\$ 48.786,94	R\$ 5.000,00
47	1C	2007	AC-142-3/2007-1C	R\$ 57.775,41	R\$ 2.000,00
48	1C	2007	AC-144-3/2007-1C	R\$ 51.845,94	R\$ 10.000,00
49	1C	2007	AC-145-3/2007-1C	R\$ 57.212,61	R\$ 3.000,00
50	1C	2007	AC-1.487-16/2007-1C	R\$ 470.253,60	R\$ -
51	1C	2007	AC-149-3/2007-1C	R\$ 53.315,45	R\$ 4.000,00

Num	Colegiado do acórdão	Ano do acórdão	Número do acórdão	Valor do débito (data condenação)	Valor da multa (data condenação)
52	1C	2007	AC-1.505-16/2007-1C	R\$ 13.637,35	R\$ 1.000,00
53	1C	2007	AC-1.506-16/2007-1C	R\$ 70.839,21	R\$ 15.000,00
54	1C	2007	AC-1.562-17/2007-1C	R\$ 522.689,85	R\$ -
55	1C	2007	AC-1.574-17/2007-1C	R\$ 9.779,35	R\$ 1.000,00
56	1C	2007	AC-1.581-17/2007-1C	R\$ 80.405,63	R\$ 3.000,00
57	1C	2007	AC-1.586-17/2007-1C	R\$ 33.440,35	R\$ 1.000,00
58	1C	2007	AC-1.588-17/2007-1C	R\$ 37.041,19	R\$ 3.700,00
59	1C	2007	AC-1.590-17/2007-1C	R\$ 628.256,38	R\$ 5.000,00
60	1C	2007	AC-1.591-17/2007-1C	R\$ 217.073,47	R\$ 5.000,00
61	1C	2007	AC-1.592-17/2007-1C	R\$ 55.397,03	R\$ -
62	1C	2007	AC-1.593-17/2007-1C	R\$ 31.882,98	R\$ 3.000,00
63	1C	2007	AC-1.595-17/2007-1C	R\$ 343.002,28	R\$ 15.000,00
64	1C	2007	AC-1.596-17/2007-1C	R\$ 263.022,69	R\$ 7.000,00
65	1C	2007	AC-1.597-17/2007-1C	R\$ 37.847,90	R\$ 1.500,00
66	1C	2007	AC-1.671-18/2007-1C	R\$ 207.022,42	R\$ 6.600,00
67	1C	2007	AC-1.678-18/2007-1C	R\$ 76.778,71	R\$ -
68	1C	2007	AC-1.681-18/2007-1C	R\$ 139.283,55	R\$ 12.000,00
69	1C	2007	AC-1.683-18/2007-1C	R\$ 49.691,32	R\$ 2.000,00
70	1C	2007	AC-1.684-18/2007-1C	R\$ 43.247,12	R\$ -
71	1C	2007	AC-1.687-18/2007-1C	R\$ 149.207,30	R\$ 20.000,00
72	1C	2007	AC-1.732-19/2007-1C	R\$ 29.421,98	R\$ -
73	1C	2007	AC-1.767-19/2007-1C	R\$ 140.712,16	R\$ 2.000,00
74	1C	2007	AC-1.773-19/2007-1C	R\$ 61.974,96	R\$ 1.575,00
75	1C	2007	AC-1.775-19/2007-1C	R\$ 182.461,11	R\$ 50.000,00
76	1C	2007	AC-1.776-19/2007-1C	R\$ 210.542,05	R\$ 10.000,00
77	1C	2007	AC-1.778-19/2007-1C	R\$ 96.904,52	R\$ 4.000,00
78	1C	2007	AC-1.779-19/2007-1C	R\$ 2.241.581,32	R\$ 40.000,00
79	1C	2007	AC-1.874-20/2007-1C	R\$ 77.568,38	R\$ 8.000,00
80	1C	2007	AC-1.875-20/2007-1C	R\$ 108.852,44	R\$ 5.000,00
81	1C	2007	AC-1.877-20/2007-1C	R\$ 481.774,88	R\$ 80.000,00
82	1C	2007	AC-1.883-20/2007-1C	R\$ 390.696,03	R\$ 70.000,00
83	1C	2007	AC-1.885-20/2007-1C	R\$ 274.478,23	R\$ 1.575,00
84	1C	2007	AC-1.887-20/2007-1C	R\$ 2.331.058,37	R\$ 60.000,00
85	1C	2007	AC-1.888-20/2007-1C	R\$ 4.380.471,00	R\$ 50.000,00
86	1C	2007	AC-1.889-20/2007-1C	R\$ 116.812,56	R\$ 10.000,00
87	1C	2007	AC-1.963-21/2007-1C	R\$ 39.392,13	R\$ 2.000,00
88	1C	2007	AC-1.964-21/2007-1C	R\$ 3.406.331,92	R\$ 170.000,00
89	1C	2007	AC-2.012-22/2007-1C	R\$ 165.410,83	R\$ 5.000,00
90	1C	2007	AC-2.013-22/2007-1C	R\$ 48.671,41	R\$ 5.000,00
91	1C	2007	AC-2.014-22/2007-1C	R\$ 118.847,72	R\$ 5.000,00
92	1C	2007	AC-2.015-22/2007-1C	R\$ 43.058,27	R\$ 5.000,00
93	1C	2007	AC-2.063-23/2007-1C	R\$ 185.493,27	R\$ 7.000,00
94	1C	2007	AC-2.095-24/2007-1C	R\$ 61.590,94	R\$ -
95	1C	2007	AC-2.097-24/2007-1C	R\$ 48.661,92	R\$ 4.500,00
96	1C	2007	AC-2.098-24/2007-1C	R\$ 151.776,36	R\$ 17.000,00
97	1C	2007	AC-2.100-24/2007-1C	R\$ 82.087,60	R\$ 5.000,00
98	1C	2007	AC-2.103-24/2007-1C	R\$ 36.499,13	R\$ 3.000,00
99	1C	2007	AC-2.160-25/2007-1C	R\$ 207.899,66	R\$ 20.000,00
100	1C	2007	AC-2.162-25/2007-1C	R\$ 82.560,88	R\$ 5.000,00
101	1C	2007	AC-2.164-25/2007-1C	R\$ 669.472,43	R\$ 30.000,00
102	1C	2007	AC-2.165-25/2007-1C	R\$ 258.298,56	R\$ 35.000,00
103	1C	2007	AC-2.166-25/2007-1C	R\$ 41.692,33	R\$ 10.000,00
104	1C	2007	AC-2.167-25/2007-1C	R\$ 720.124,23	R\$ 80.000,00
105	1C	2007	AC-2.169-25/2007-1C	R\$ 103.818,77	R\$ 10.000,00
106	1C	2007	AC-2.171-25/2007-1C	R\$ 20.490,89	R\$ 5.000,00

Num	Colegiado do acórdão	Ano do acórdão	Número do acórdão	Valor do débito (data condenação)	Valor da multa (data condenação)
107	1C	2007	AC-2.213-26/2007-1C	R\$ 136.202,88	R\$ -
108	1C	2007	AC-2.269-26/2007-1C	R\$ 15.221,52	R\$ -
109	1C	2007	AC-2.272-26/2007-1C	R\$ 2.808.116,85	R\$ -
110	1C	2007	AC-2.274-26/2007-1C	R\$ 69.411,97	R\$ 7.000,00
111	1C	2007	AC-2.278-26/2007-1C	R\$ 107.027,37	R\$ -
112	1C	2007	AC-2.279-26/2007-1C	R\$ 113.573,75	R\$ 10.000,00
113	1C	2007	AC-2.281-26/2007-1C	R\$ 363.988,79	R\$ 20.000,00
114	1C	2007	AC-2.282-26/2007-1C	R\$ 50.987,55	R\$ 3.000,00
115	1C	2007	AC-2.283-26/2007-1C	R\$ 253.925,98	R\$ 14.000,00
116	1C	2007	AC-2.284-26/2007-1C	R\$ 75.184,54	R\$ 3.000,00
117	1C	2007	AC-2.285-26/2007-1C	R\$ 102.293,33	R\$ 5.000,00
118	1C	2007	AC-2.358-27/2007-1C	R\$ 615.234,19	R\$ -
119	1C	2007	AC-2.364-27/2007-1C	R\$ 133.105,68	R\$ 5.000,00
120	1C	2007	AC-2.365-27/2007-1C	R\$ 334.859,10	R\$ 6.000,00
121	1C	2007	AC-2.367-27/2007-1C	R\$ 40.136,13	R\$ 2.000,00
122	1C	2007	AC-2.368-27/2007-1C	R\$ 484.977,79	R\$ 54.500,00
123	1C	2007	AC-2.370-27/2007-1C	R\$ 148.379,25	R\$ 8.000,00
124	1C	2007	AC-2.371-27/2007-1C	R\$ 92.745,00	R\$ 25.000,00
125	1C	2007	AC-238-4/2007-1C	R\$ 95.498,62	R\$ -
126	1C	2007	AC-242-4/2007-1C	R\$ 836.697,96	R\$ -
127	1C	2007	AC-2.489-28/2007-1C	R\$ 3.771.855,12	R\$ 20.000,00
128	1C	2007	AC-2.490-28/2007-1C	R\$ 387.232,81	R\$ 32.000,00
129	1C	2007	AC-2.491-28/2007-1C	R\$ 70.048,35	R\$ 7.000,00
130	1C	2007	AC-2.492-28/2007-1C	R\$ 304.947,00	R\$ 30.000,00
131	1C	2007	AC-2.494-28/2007-1C	R\$ 240.052,68	R\$ 23.000,00
132	1C	2007	AC-2.495-28/2007-1C	R\$ 41.783,04	R\$ 3.000,00
133	1C	2007	AC-2.496-28/2007-1C	R\$ 230.212,80	R\$ 5.000,00
134	1C	2007	AC-2.497-28/2007-1C	R\$ 103.624,79	R\$ 1.600,00
135	1C	2007	AC-2.498-28/2007-1C	R\$ 62.366,37	R\$ 2.000,00
136	1C	2007	AC-2.499-28/2007-1C	R\$ 51.486.851,20	R\$ -
137	1C	2007	AC-2.562-29/2007-1C	R\$ 185.165,40	R\$ 37.000,00
138	1C	2007	AC-2.568-29/2007-1C	R\$ 81.159,38	R\$ 2.000,00
139	1C	2007	AC-2.569-29/2007-1C	R\$ 68.887,07	R\$ 5.000,00
140	1C	2007	AC-2.572-29/2007-1C	R\$ 224.236,90	R\$ 5.500,00
141	1C	2007	AC-257-4/2007-1C	R\$ 643.159,88	R\$ -
142	1C	2007	AC-2.575-29/2007-1C	R\$ 283.379,18	R\$ 13.000,00
143	1C	2007	AC-259-4/2007-1C	R\$ 89.559,87	R\$ 5.000,00
144	1C	2007	AC-260-4/2007-1C	R\$ 100.881,29	R\$ 5.000,00
145	1C	2007	AC-261-4/2007-1C	R\$ 375.891,28	R\$ 10.000,00
146	1C	2007	AC-2.633-30/2007-1C	R\$ 359.210,95	R\$ -
147	1C	2007	AC-2.634-30/2007-1C	R\$ 61.709,99	R\$ -
148	1C	2007	AC-264-4/2007-1C	R\$ 628.346,33	R\$ 30.000,00
149	1C	2007	AC-265-4/2007-1C	R\$ 138.754,72	R\$ 7.000,00
150	1C	2007	AC-2.659-30/2007-1C	R\$ 935.778,51	R\$ 15.000,00
151	1C	2007	AC-2.660-30/2007-1C	R\$ 308.318,28	R\$ 13.000,00
152	1C	2007	AC-2.661-30/2007-1C	R\$ 2.304.549,69	R\$ 200.000,00
153	1C	2007	AC-2.662-30/2007-1C	R\$ 196.773,50	R\$ -
154	1C	2007	AC-2.664-30/2007-1C	R\$ 100.776,96	R\$ 9.700,00
155	1C	2007	AC-2.667-30/2007-1C	R\$ 104.508,75	R\$ 10.000,00
156	1C	2007	AC-2.668-30/2007-1C	R\$ 105.246,06	R\$ 10.000,00
157	1C	2007	AC-2.669-30/2007-1C	R\$ 45.716,08	R\$ 5.000,00
158	1C	2007	AC-2.670-30/2007-1C	R\$ 178.887,60	R\$ 15.000,00
159	1C	2007	AC-2.672-30/2007-1C	R\$ 177.444,54	R\$ 17.000,00
160	1C	2007	AC-267-4/2007-1C	R\$ 2.105.505,90	R\$ 50.000,00
161	1C	2007	AC-2.675-30/2007-1C	R\$ 512.874,46	R\$ 5.000,00

Num	Colegiado do acórdão	Ano do acórdão	Número do acórdão	Valor do débito (data condenação)	Valor da multa (data condenação)
162	1C	2007	AC-2.676-30/2007-1C	R\$ 68.927,55	R\$ 6.000,00
163	1C	2007	AC-269-4/2007-1C	R\$ 91.020,53	R\$ 4.500,00
164	1C	2007	AC-2.743-31/2007-1C	R\$ 495.558,39	R\$ -
165	1C	2007	AC-2.754-31/2007-1C	R\$ 61.175,72	R\$ -
166	1C	2007	AC-2.755-31/2007-1C	R\$ 442.154,77	R\$ 47.000,00
167	1C	2007	AC-2.756-31/2007-1C	R\$ 581.061,91	R\$ 30.000,00
168	1C	2007	AC-2.758-31/2007-1C	R\$ 155.514,50	R\$ 2.000,00
169	1C	2007	AC-2.846-32/2007-1C	R\$ 165.959,41	R\$ 16.000,00
170	1C	2007	AC-2.847-32/2007-1C	R\$ 11.414,74	R\$ 1.500,00
171	1C	2007	AC-2.849-32/2007-1C	R\$ 35.401,36	R\$ 10.800,00
172	1C	2007	AC-2.851-32/2007-1C	R\$ 204.289,68	R\$ 4.500,00
173	1C	2007	AC-2.852-32/2007-1C	R\$ 648.813,70	R\$ 5.000,00
174	1C	2007	AC-2.854-32/2007-1C	R\$ 159.498,41	R\$ 8.000,00
175	1C	2007	AC-2.855-32/2007-1C	R\$ 96.393,23	R\$ 4.000,00
176	1C	2007	AC-2.919-33/2007-1C	R\$ 86.817,60	R\$ -
177	1C	2007	AC-2.924-33/2007-1C	R\$ 39.576,16	R\$ 3.000,00
178	1C	2007	AC-3.036-34/2007-1C	R\$ 29.017,31	R\$ 12.500,00
179	1C	2007	AC-3.039-34/2007-1C	R\$ 82.316,81	R\$ 2.000,00
180	1C	2007	AC-3.040-34/2007-1C	R\$ 122.868,57	R\$ 3.000,00
181	1C	2007	AC-3.041-34/2007-1C	R\$ 28.549,30	R\$ 10.000,00
182	1C	2007	AC-3.042-34/2007-1C	R\$ 238.946,00	R\$ 5.000,00
183	1C	2007	AC-3.044-34/2007-1C	R\$ 605.818,27	R\$ -
184	1C	2007	AC-3.047-34/2007-1C	R\$ 53.504,21	R\$ 4.000,00
185	1C	2007	AC-3.048-34/2007-1C	R\$ 192.747,08	R\$ 8.000,00
186	1C	2007	AC-3.126-35/2007-1C	R\$ 261.141,19	R\$ 3.000,00
187	1C	2007	AC-3.127-35/2007-1C	R\$ 179.209,50	R\$ 6.000,00
188	1C	2007	AC-3.128-35/2007-1C	R\$ 31.349,52	R\$ -
189	1C	2007	AC-3.131-35/2007-1C	R\$ 127.750,87	R\$ 8.000,00
190	1C	2007	AC-3.170-36/2007-1C	R\$ 114.252,60	R\$ -
191	1C	2007	AC-3.247-36/2007-1C	R\$ 62.091,44	R\$ 3.000,00
192	1C	2007	AC-3.248-36/2007-1C	R\$ 122.490,22	R\$ 3.000,00
193	1C	2007	AC-3.249-36/2007-1C	R\$ 467.228,44	R\$ 20.000,00
194	1C	2007	AC-3.250-36/2007-1C	R\$ 30.373,56	R\$ 1.500,00
195	1C	2007	AC-3.253-36/2007-1C	R\$ 58.538,40	R\$ 4.000,00
196	1C	2007	AC-3.307-37/2007-1C	R\$ 168.116,65	R\$ 16.000,00
197	1C	2007	AC-3.308-37/2007-1C	R\$ 132.632,85	R\$ 5.000,00
198	1C	2007	AC-3.309-37/2007-1C	R\$ 72.166,92	R\$ 5.000,00
199	1C	2007	AC-3.311-37/2007-1C	R\$ 68.057,05	R\$ -
200	1C	2007	AC-3.312-37/2007-1C	R\$ 236.318,61	R\$ 3.000,00
201	1C	2007	AC-3.313-37/2007-1C	R\$ 69.681,71	R\$ 2.000,00
202	1C	2007	AC-3.314-37/2007-1C	R\$ 72.536,97	R\$ 2.000,00
203	1C	2007	AC-3.316-37/2007-1C	R\$ 153.377,60	R\$ 12.500,00
204	1C	2007	AC-3.317-37/2007-1C	R\$ 1.754.820,88	R\$ 163.000,00
205	1C	2007	AC-335-5/2007-1C	R\$ 52.584,82	R\$ -
206	1C	2007	AC-336-5/2007-1C	R\$ 142.471,67	R\$ 7.000,00
207	1C	2007	AC-3.396-38/2007-1C	R\$ 409.248,99	R\$ 10.000,00
208	1C	2007	AC-3.397-38/2007-1C	R\$ 20.568,52	R\$ -
209	1C	2007	AC-3.402-38/2007-1C	R\$ 170.374,56	R\$ 17.000,00
210	1C	2007	AC-3.403-38/2007-1C	R\$ 45.204,70	R\$ -
211	1C	2007	AC-340-5/2007-1C	R\$ 56.551,73	R\$ 16.500,00
212	1C	2007	AC-3.405-38/2007-1C	R\$ 214.728,50	R\$ 3.000,00
213	1C	2007	AC-3.406-38/2007-1C	R\$ 370.819,75	R\$ 10.000,00
214	1C	2007	AC-3.407-38/2007-1C	R\$ 90.089,10	R\$ 3.000,00
215	1C	2007	AC-341-5/2007-1C	R\$ 209.988,66	R\$ 20.000,00
216	1C	2007	AC-342-5/2007-1C	R\$ 353.133,74	R\$ 75.000,00

Num	Colegiado do acórdão	Ano do acórdão	Número do acórdão	Valor do débito (data condenação)	Valor da multa (data condenação)
217	1C	2007	AC-343-5/2007-1C	R\$ 771.031,34	R\$ 50.000,00
218	1C	2007	AC-3.461-39/2007-1C	R\$ 1.881.271,96	R\$ 50.000,00
219	1C	2007	AC-3.463-39/2007-1C	R\$ 52.686,34	R\$ -
220	1C	2007	AC-3.465-39/2007-1C	R\$ 113.163,95	R\$ 4.000,00
221	1C	2007	AC-3.507-40/2007-1C	R\$ 88.897,90	R\$ -
222	1C	2007	AC-3.521-40/2007-1C	R\$ 29.645,38	R\$ 2.000,00
223	1C	2007	AC-3.627-41/2007-1C	R\$ 46.477,02	R\$ 3.000,00
224	1C	2007	AC-3.628-41/2007-1C	R\$ 188.248,05	R\$ 3.000,00
225	1C	2007	AC-3.632-41/2007-1C	R\$ 178.116,16	R\$ 17.000,00
226	1C	2007	AC-3.634-41/2007-1C	R\$ 33.843,11	R\$ 3.000,00
227	1C	2007	AC-3.635-41/2007-1C	R\$ 254.890,98	R\$ 24.000,00
228	1C	2007	AC-3.636-41/2007-1C	R\$ 28.956,83	R\$ -
229	1C	2007	AC-3.637-41/2007-1C	R\$ 198.520,72	R\$ -
230	1C	2007	AC-3.638-41/2007-1C	R\$ 80.484,32	R\$ -
231	1C	2007	AC-3.777-42/2007-1C	R\$ 13.412,64	R\$ 1.500,00
232	1C	2007	AC-3.779-42/2007-1C	R\$ 7.187.110,01	R\$ -
233	1C	2007	AC-3.786-42/2007-1C	R\$ 142.916,66	R\$ 5.000,00
234	1C	2007	AC-3.787-42/2007-1C	R\$ 7.023,96	R\$ 4.000,00
235	1C	2007	AC-3.788-42/2007-1C	R\$ 48.653,67	R\$ -
236	1C	2007	AC-3.789-42/2007-1C	R\$ 48.403,57	R\$ 4.500,00
237	1C	2007	AC-3.791-42/2007-1C	R\$ 830.607,65	R\$ 41.000,00
238	1C	2007	AC-3.794-42/2007-1C	R\$ 20.634,84	R\$ 1.500,00
239	1C	2007	AC-3.865-43/2007-1C	R\$ 344.642,16	R\$ 10.000,00
240	1C	2007	AC-3.866-43/2007-1C	R\$ 1.082.804,83	R\$ 50.000,00
241	1C	2007	AC-3.867-43/2007-1C	R\$ 57.264,56	R\$ 3.000,00
242	1C	2007	AC-3.868-43/2007-1C	R\$ 362.069,13	R\$ 5.000,00
243	1C	2007	AC-3.873-43/2007-1C	R\$ 503.389,45	R\$ 30.000,00
244	1C	2007	AC-3.874-43/2007-1C	R\$ 1.911.505,93	R\$ 179.600,00
245	1C	2007	AC-3.875-43/2007-1C	R\$ 19.954,64	R\$ -
246	1C	2007	AC-3.876-43/2007-1C	R\$ 302.167,19	R\$ 12.000,00
247	1C	2007	AC-3.877-43/2007-1C	R\$ 1.635.677,55	R\$ 50.000,00
248	1C	2007	AC-410-6/2007-1C	R\$ 648.026,60	R\$ -
249	1C	2007	AC-41-2/2007-1C	R\$ 8.386,72	R\$ 1.000,00
250	1C	2007	AC-412-6/2007-1C	R\$ 77.290,74	R\$ 4.000,00
251	1C	2007	AC-413-6/2007-1C	R\$ 515.336,86	R\$ -
252	1C	2007	AC-414-6/2007-1C	R\$ 84.639,48	R\$ 3.000,00
253	1C	2007	AC-415-6/2007-1C	R\$ 90.550,34	R\$ 7.000,00
254	1C	2007	AC-416-6/2007-1C	R\$ 740.988,50	R\$ 80.000,00
255	1C	2007	AC-43-2/2007-1C	R\$ 174.427,59	R\$ 5.000,00
256	1C	2007	AC-447-8/2007-1C	R\$ 301.412,65	R\$ 20.000,00
257	1C	2007	AC-45-2/2007-1C	R\$ 116.869,90	R\$ 5.000,00
258	1C	2007	AC-46-2/2007-1C	R\$ 130.728,92	R\$ 5.000,00
259	1C	2007	AC-47-2/2007-1C	R\$ 173.559,79	R\$ 5.000,00
260	1C	2007	AC-48-2/2007-1C	R\$ 42.009,40	R\$ 3.000,00
261	1C	2007	AC-483-7/2007-1C	R\$ 58.517,65	R\$ 5.000,00
262	1C	2007	AC-489-7/2007-1C	R\$ 57.412,55	R\$ -
263	1C	2007	AC-49-2/2007-1C	R\$ 72.200,87	R\$ 5.000,00
264	1C	2007	AC-497-7/2007-1C	R\$ 75.032,08	R\$ -
265	1C	2007	AC-500-7/2007-1C	R\$ 39.682,57	R\$ 3.000,00
266	1C	2007	AC-501-7/2007-1C	R\$ 57.208,21	R\$ 2.000,00
267	1C	2007	AC-50-2/2007-1C	R\$ 60.685,24	R\$ -
268	1C	2007	AC-502-7/2007-1C	R\$ 445.752,61	R\$ 30.000,00
269	1C	2007	AC-503-7/2007-1C	R\$ 162.851,16	R\$ 6.000,00
270	1C	2007	AC-505-7/2007-1C	R\$ 63.048,11	R\$ 1.000,00
271	1C	2007	AC-506-7/2007-1C	R\$ 359.064,13	R\$ -

Num	Colegiado do acórdão	Ano do acórdão	Número do acórdão	Valor do débito (data condenação)	Valor da multa (data condenação)
272	1C	2007	AC-507-7/2007-1C	R\$ 58.574,53	R\$ 2.000,00
273	1C	2007	AC-508-7/2007-1C	R\$ 51.230,66	R\$ 5.000,00
274	1C	2007	AC-509-7/2007-1C	R\$ 33.599,33	R\$ 2.000,00
275	1C	2007	AC-511-7/2007-1C	R\$ 165.491,93	R\$ 10.000,00
276	1C	2007	AC-51-2/2007-1C	R\$ 512.092,20	R\$ 20.000,00
277	1C	2007	AC-512-7/2007-1C	R\$ 169.842,36	R\$ 5.000,00
278	1C	2007	AC-514-7/2007-1C	R\$ 177.930,21	R\$ 9.000,00
279	1C	2007	AC-515-7/2007-1C	R\$ 307.737,00	R\$ 13.000,00
280	1C	2007	AC-516-7/2007-1C	R\$ 1.333.359,86	R\$ -
281	1C	2007	AC-52-2/2007-1C	R\$ 28.949,80	R\$ 2.000,00
282	1C	2007	AC-53-2/2007-1C	R\$ 269.255,65	R\$ 13.000,00
283	1C	2007	AC-607-8/2007-1C	R\$ 197.577,45	R\$ 10.000,00
284	1C	2007	AC-608-8/2007-1C	R\$ 255.092,99	R\$ 5.000,00
285	1C	2007	AC-609-8/2007-1C	R\$ 68.017,60	R\$ 2.000,00
286	1C	2007	AC-611-8/2007-1C	R\$ 35.952,87	R\$ -
287	1C	2007	AC-612-8/2007-1C	R\$ 730.211,33	R\$ -
288	1C	2007	AC-614-8/2007-1C	R\$ 1.015.690,94	R\$ 5.000,00
289	1C	2007	AC-616-8/2007-1C	R\$ 53.766,26	R\$ 8.000,00
290	1C	2007	AC-617-8/2007-1C	R\$ 577.999,60	R\$ 25.000,00
291	1C	2007	AC-620-8/2007-1C	R\$ 129.769,45	R\$ 3.500,00
292	1C	2007	AC-663-9/2007-1C	R\$ 24.119,73	R\$ -
293	1C	2007	AC-698-9/2007-1C	R\$ 304.320,73	R\$ -
294	1C	2007	AC-709-9/2007-1C	R\$ 30.993,32	R\$ 3.000,00
295	1C	2007	AC-710-9/2007-1C	R\$ 171.971,88	R\$ 5.000,00
296	1C	2007	AC-712-9/2007-1C	R\$ 96.819,15	R\$ 9.500,00
297	1C	2007	AC-713-9/2007-1C	R\$ 110.253,00	R\$ 10.000,00
298	1C	2007	AC-714-9/2007-1C	R\$ 88.334,29	R\$ 5.000,00
299	1C	2007	AC-716-9/2007-1C	R\$ 60.874,17	R\$ 1.500,00
300	1C	2007	AC-717-9/2007-1C	R\$ 9.341,28	R\$ -
301	1C	2007	AC-718-9/2007-1C	R\$ 425.578,35	R\$ 3.000,00
302	1C	2007	AC-721-9/2007-1C	R\$ 43.933,84	R\$ 5.000,00
303	1C	2007	AC-722-9/2007-1C	R\$ 2.141.528,63	R\$ 160.000,00
304	1C	2007	AC-761-10/2007-1C	R\$ 8.606,20	R\$ -
305	1C	2007	AC-8-1/2007-1C	R\$ 306.936,00	R\$ 3.000,00
306	1C	2007	AC-832-10/2007-1C	R\$ 64.535,84	R\$ -
307	1C	2007	AC-861-10/2007-1C	R\$ 304.841,19	R\$ 7.000,00
308	1C	2007	AC-870-10/2007-1C	R\$ 198.588,56	R\$ -
309	1C	2007	AC-876-10/2007-1C	R\$ 88.173,10	R\$ 9.000,00
310	1C	2007	AC-878-10/2007-1C	R\$ 1.279,09	R\$ -
311	1C	2007	AC-879-10/2007-1C	R\$ 449.009,87	R\$ 22.000,00
312	1C	2007	AC-882-10/2007-1C	R\$ 110.522,88	R\$ 30.000,00
313	1C	2007	AC-885-10/2007-1C	R\$ 72.064,32	R\$ 6.500,00
314	1C	2007	AC-889-10/2007-1C	R\$ 36.257,47	R\$ 3.500,00
315	1C	2007	AC-890-10/2007-1C	R\$ 83.891,68	R\$ 2.000,00
316	1C	2007	AC-891-10/2007-1C	R\$ 48.363,69	R\$ 2.000,00
317	1C	2007	AC-893-10/2007-1C	R\$ 50.165,11	R\$ -
318	1C	2007	AC-895-10/2007-1C	R\$ 704.146,52	R\$ -
319	1C	2007	AC-896-10/2007-1C	R\$ 29.036,62	R\$ 1.000,00
320	1C	2007	AC-897-10/2007-1C	R\$ 43.738,40	R\$ 1.200,00
321	1C	2007	AC-898-10/2007-1C	R\$ 69.551,22	R\$ 2.000,00
322	1C	2007	AC-900-10/2007-1C	R\$ 70.352,31	R\$ 3.000,00
323	1C	2007	AC-902-10/2007-1C	R\$ 333.660,05	R\$ 6.000,00
324	1C	2007	AC-903-10/2007-1C	R\$ 68.015,56	R\$ 2.500,00
325	1C	2007	AC-905-10/2007-1C	R\$ 192.063,24	R\$ 3.000,00
326	1C	2007	AC-907-10/2007-1C	R\$ 415.152,97	R\$ 10.000,00

Num	Colegiado do acórdão	Ano do acórdão	Número do acórdão	Valor do débito (data condenação)	Valor da multa (data condenação)
327	1C	2007	AC-911-10/2007-1C	R\$ 430.951,95	R\$ 40.000,00
328	1C	2007	AC-912-10/2007-1C	R\$ 354.967,61	R\$ 30.000,00
329	1C	2007	AC-913-10/2007-1C	R\$ 196.373,63	R\$ 10.000,00
330	1C	2007	AC-914-10/2007-1C	R\$ 332.771,78	R\$ 30.000,00
331	1C	2007	AC-915-10/2007-1C	R\$ 32.961,57	R\$ 2.000,00
332	1C	2007	AC-916-10/2007-1C	R\$ 327.477,20	R\$ 12.000,00
333	1C	2007	AC-975-11/2007-1C	R\$ 750.841,24	R\$ 13.200,00
334	1C	2007	AC-977-11/2007-1C	R\$ 39.656,60	R\$ 5.000,00
335	1C	2007	AC-980-11/2007-1C	R\$ 23.217,10	R\$ -
336	1C	2007	AC-981-11/2007-1C	R\$ 151.881,89	R\$ -
337	1C	2007	AC-982-11/2007-1C	R\$ 86.880,02	R\$ 5.000,00
338	1C	2008	AC-100-2/2008-1C	R\$ 63.876,99	R\$ -
339	1C	2008	AC-1.028-10/2008-1C	R\$ 675.342,62	R\$ 38.000,00
340	1C	2008	AC-1.029-10/2008-1C	R\$ 3.068.712,50	R\$ 125.000,00
341	1C	2008	AC-1.030-10/2008-1C	R\$ 55.561,16	R\$ -
342	1C	2008	AC-1.031-10/2008-1C	R\$ 29.579,60	R\$ 3.000,00
343	1C	2008	AC-1.036-10/2008-1C	R\$ 408.579,19	R\$ 20.000,00
344	1C	2008	AC-1.038-10/2008-1C	R\$ 157.918,50	R\$ 10.000,00
345	1C	2008	AC-1.040-10/2008-1C	R\$ 100.276,27	R\$ -
346	1C	2008	AC-1.102-11/2008-1C	R\$ 429.289,38	R\$ -
347	1C	2008	AC-1.115-11/2008-1C	R\$ 48.137,33	R\$ 5.000,00
348	1C	2008	AC-1.117-11/2008-1C	R\$ 116.238,02	R\$ 9.000,00
349	1C	2008	AC-1.119-11/2008-1C	R\$ 189.645,12	R\$ 20.000,00
350	1C	2008	AC-1.120-11/2008-1C	R\$ 131.615,55	R\$ -
351	1C	2008	AC-1.123-11/2008-1C	R\$ 75.954,08	R\$ 3.000,00
352	1C	2008	AC-1.124-11/2008-1C	R\$ 33.067,86	R\$ 8.000,00
353	1C	2008	AC-1.126-11/2008-1C	R\$ 303.137,03	R\$ 10.000,00
354	1C	2008	AC-1.128-11/2008-1C	R\$ 280.682,06	R\$ 7.000,00
355	1C	2008	AC-1.130-11/2008-1C	R\$ 242.081,23	R\$ 5.000,00
356	1C	2008	AC-1.131-11/2008-1C	R\$ 350.124,18	R\$ -
357	1C	2008	AC-1.204-12/2008-1C	R\$ 376.886,88	R\$ 15.000,00
358	1C	2008	AC-1.207-12/2008-1C	R\$ 413.220,92	R\$ -
359	1C	2008	AC-1.209-12/2008-1C	R\$ 208.730,27	R\$ 3.000,00
360	1C	2008	AC-1.212-12/2008-1C	R\$ 92.580,00	R\$ 5.000,00
361	1C	2008	AC-1.213-12/2008-1C	R\$ 194.210,83	R\$ 5.000,00
362	1C	2008	AC-1.215-12/2008-1C	R\$ 108.737,25	R\$ 2.000,00
363	1C	2008	AC-1.216-12/2008-1C	R\$ 178.144,54	R\$ 1.000,00
364	1C	2008	AC-1.217-12/2008-1C	R\$ 58.290,62	R\$ 10.000,00
365	1C	2008	AC-1.219-12/2008-1C	R\$ 5.914,32	R\$ 1.500,00
366	1C	2008	AC-1.221-12/2008-1C	R\$ 106.220,00	R\$ 5.000,00
367	1C	2008	AC-1.222-12/2008-1C	R\$ 228.877,43	R\$ -
368	1C	2008	AC-1.223-12/2008-1C	R\$ 1.255.134,30	R\$ 5.000,00
369	1C	2008	AC-1.271-13/2008-1C	R\$ 172.271,63	R\$ -
370	1C	2008	AC-1.273-13/2008-1C	R\$ 400.385,70	R\$ -
371	1C	2008	AC-1.294-13/2008-1C	R\$ 47.067,83	R\$ -
372	1C	2008	AC-1.374-13/2008-1C	R\$ 186.136,38	R\$ 17.000,00
373	1C	2008	AC-1.377-13/2008-1C	R\$ 30.204,48	R\$ 3.000,00
374	1C	2008	AC-1.379-13/2008-1C	R\$ 427.196,06	R\$ -
375	1C	2008	AC-1.380-13/2008-1C	R\$ 163.262,53	R\$ 10.000,00
376	1C	2008	AC-1.382-13/2008-1C	R\$ 111.461,83	R\$ 4.000,00
377	1C	2008	AC-1.384-13/2008-1C	R\$ 128.096,27	R\$ 9.000,00
378	1C	2008	AC-1.386-13/2008-1C	R\$ 1.917.465,75	R\$ -
379	1C	2008	AC-1.387-13/2008-1C	R\$ 1.134.758,30	R\$ 50.000,00
380	1C	2008	AC-1.388-13/2008-1C	R\$ 171.034,59	R\$ 6.000,00
381	1C	2008	AC-1.389-13/2008-1C	R\$ 867.424,36	R\$ -

Num	Colegiado do acórdão	Ano do acórdão	Número do acórdão	Valor do débito (data condenação)	Valor da multa (data condenação)
382	1C	2008	AC-1.430-14/2008-1C	R\$ 377.951,72	R\$ 60.000,00
383	1C	2008	AC-1.517-15/2008-1C	R\$ 480.660,86	R\$ -
384	1C	2008	AC-1.519-15/2008-1C	R\$ 490.892,28	R\$ 3.000,00
385	1C	2008	AC-1.520-15/2008-1C	R\$ 305.301,90	R\$ 3.000,00
386	1C	2008	AC-1.521-15/2008-1C	R\$ 239.771,96	R\$ 10.000,00
387	1C	2008	AC-1.522-15/2008-1C	R\$ 274.457,25	R\$ 10.000,00
388	1C	2008	AC-1.525-15/2008-1C	R\$ 175.790,59	R\$ 3.000,00
389	1C	2008	AC-1.527-15/2008-1C	R\$ 62.591,24	R\$ 3.000,00
390	1C	2008	AC-1.582-16/2008-1C	R\$ 110.737,73	R\$ 10.000,00
391	1C	2008	AC-158-2/2008-1C	R\$ 50.667,39	R\$ -
392	1C	2008	AC-1.583-16/2008-1C	R\$ 1.301.993,38	R\$ 10.000,00
393	1C	2008	AC-1.585-16/2008-1C	R\$ 227.929,22	R\$ 10.000,00
394	1C	2008	AC-1.586-16/2008-1C	R\$ 30.837,59	R\$ 2.000,00
395	1C	2008	AC-159-2/2008-1C	R\$ 394.527,17	R\$ -
396	1C	2008	AC-162-2/2008-1C	R\$ 104.498,06	R\$ -
397	1C	2008	AC-164-2/2008-1C	R\$ 378.784,00	R\$ 10.000,00
398	1C	2008	AC-165-2/2008-1C	R\$ 263.922,86	R\$ 5.000,00
399	1C	2008	AC-166-2/2008-1C	R\$ 102.273,14	R\$ 5.000,00
400	1C	2008	AC-167-2/2008-1C	R\$ 788.587,51	R\$ 20.000,00
401	1C	2008	AC-168-2/2008-1C	R\$ 31.908,08	R\$ 2.000,00
402	1C	2008	AC-169-2/2008-1C	R\$ 1.020.466,46	R\$ 20.000,00
403	1C	2008	AC-1.695-17/2008-1C	R\$ 115.439,16	R\$ 10.000,00
404	1C	2008	AC-1.697-17/2008-1C	R\$ 362.096,80	R\$ 20.000,00
405	1C	2008	AC-1.699-17/2008-1C	R\$ 293.058,15	R\$ -
406	1C	2008	AC-1.700-17/2008-1C	R\$ 236.469,67	R\$ 12.000,00
407	1C	2008	AC-1.701-17/2008-1C	R\$ 152.569,99	R\$ 10.000,00
408	1C	2008	AC-1.702-17/2008-1C	R\$ 162.593,01	R\$ 6.000,00
409	1C	2008	AC-170-2/2008-1C	R\$ 4.790.733,00	R\$ 20.000,00
410	1C	2008	AC-1.703-17/2008-1C	R\$ 156.686,57	R\$ 6.000,00
411	1C	2008	AC-171-2/2008-1C	R\$ 39.616,56	R\$ -
412	1C	2008	AC-173-2/2008-1C	R\$ 71.571,49	R\$ 160.000,00
413	1C	2008	AC-174-2/2008-1C	R\$ 206.072,69	R\$ 25.000,00
414	1C	2008	AC-175-2/2008-1C	R\$ 194.300,44	R\$ 12.000,00
415	1C	2008	AC-1.773-18/2008-1C	R\$ 49.293,28	R\$ 2.500,00
416	1C	2008	AC-1.774-18/2008-1C	R\$ 116.818,29	R\$ 4.500,00
417	1C	2008	AC-1.838-19/2008-1C	R\$ 156.931,70	R\$ 15.000,00
418	1C	2008	AC-1.847-19/2008-1C	R\$ 88.051,23	R\$ 3.000,00
419	1C	2008	AC-1.848-19/2008-1C	R\$ 211.673,87	R\$ -
420	1C	2008	AC-1.849-19/2008-1C	R\$ 164.143,80	R\$ 13.000,00
421	1C	2008	AC-1.850-19/2008-1C	R\$ 95.116,80	R\$ 9.000,00
422	1C	2008	AC-1.853-19/2008-1C	R\$ 163.915,90	R\$ 5.000,00
423	1C	2008	AC-1.854-19/2008-1C	R\$ 987.030,33	R\$ 40.000,00
424	1C	2008	AC-1.971-20/2008-1C	R\$ 79.984,84	R\$ 7.500,00
425	1C	2008	AC-1.981-20/2008-1C	R\$ 136.090,89	R\$ 5.000,00
426	1C	2008	AC-2.008-21/2008-1C	R\$ 741.402,55	R\$ -
427	1C	2008	AC-2.028-21/2008-1C	R\$ 11.661,39	R\$ 2.000,00
428	1C	2008	AC-2.036-21/2008-1C	R\$ 37.703,76	R\$ 10.000,00
429	1C	2008	AC-2.037-21/2008-1C	R\$ 1.589.255,95	R\$ 50.000,00
430	1C	2008	AC-2.039-21/2008-1C	R\$ 280.401,40	R\$ 6.000,00
431	1C	2008	AC-2.073-22/2008-1C	R\$ 28.700,25	R\$ -
432	1C	2008	AC-2.115-22/2008-1C	R\$ 1.259.593,39	R\$ 3.000,00
433	1C	2008	AC-2.130-22/2008-1C	R\$ 474.694,66	R\$ 20.000,00
434	1C	2008	AC-2.131-22/2008-1C	R\$ 73.290,49	R\$ 3.000,00
435	1C	2008	AC-2.132-22/2008-1C	R\$ 217.532,61	R\$ 10.000,00
436	1C	2008	AC-214-3/2008-1C	R\$ 497.321,86	R\$ -

Num	Colegiado do acórdão	Ano do acórdão	Número do acórdão	Valor do débito (data condenação)	Valor da multa (data condenação)
437	1C	2008	AC-2.188-23/2008-1C	R\$ 922.372,68	R\$ -
438	1C	2008	AC-2.196-23/2008-1C	R\$ 635.376,32	R\$ -
439	1C	2008	AC-2.199-23/2008-1C	R\$ 281.035,63	R\$ 15.000,00
440	1C	2008	AC-2.201-23/2008-1C	R\$ 55.298,27	R\$ 3.000,00
441	1C	2008	AC-2.202-23/2008-1C	R\$ 151.211,61	R\$ 5.000,00
442	1C	2008	AC-2.213-24/2008-1C	R\$ 162.838,03	R\$ -
443	1C	2008	AC-2.226-24/2008-1C	R\$ 958.518,35	R\$ 30.000,00
444	1C	2008	AC-2.263-24/2008-1C	R\$ 216.481,86	R\$ -
445	1C	2008	AC-2.287-25/2008-1C	R\$ 292.159,52	R\$ 30.000,00
446	1C	2008	AC-2.295-25/2008-1C	R\$ 87.814,74	R\$ 5.000,00
447	1C	2008	AC-2.296-25/2008-1C	R\$ 95.197,60	R\$ 5.000,00
448	1C	2008	AC-2.338-26/2008-1C	R\$ 158.073,87	R\$ 10.000,00
449	1C	2008	AC-238-3/2008-1C	R\$ 286.322,36	R\$ -
450	1C	2008	AC-2.430-27/2008-1C	R\$ 154.316,75	R\$ 5.000,00
451	1C	2008	AC-2.431-27/2008-1C	R\$ 799.025,83	R\$ 20.000,00
452	1C	2008	AC-2.432-27/2008-1C	R\$ 296.728,45	R\$ 18.000,00
453	1C	2008	AC-2.433-27/2008-1C	R\$ 43.989,35	R\$ 3.000,00
454	1C	2008	AC-2.435-27/2008-1C	R\$ 39.255,29	R\$ -
455	1C	2008	AC-2.436-27/2008-1C	R\$ 74.714,15	R\$ -
456	1C	2008	AC-2.437-27/2008-1C	R\$ 144.081,64	R\$ -
457	1C	2008	AC-2.473-27/2008-1C	R\$ 196.663,43	R\$ -
458	1C	2008	AC-2.474-27/2008-1C	R\$ 184.690,51	R\$ 10.000,00
459	1C	2008	AC-2.543-28/2008-1C	R\$ 125.827,16	R\$ 11.500,00
460	1C	2008	AC-2.544-28/2008-1C	R\$ 184.177,20	R\$ 20.000,00
461	1C	2008	AC-2.548-28/2008-1C	R\$ 159.878,16	R\$ 10.000,00
462	1C	2008	AC-2.549-28/2008-1C	R\$ 71.906,14	R\$ -
463	1C	2008	AC-2.550-28/2008-1C	R\$ 277.070,64	R\$ 5.000,00
464	1C	2008	AC-2.551-28/2008-1C	R\$ 238.591,31	R\$ -
465	1C	2008	AC-2.637-29/2008-1C	R\$ 277.964,80	R\$ 10.000,00
466	1C	2008	AC-2.638-29/2008-1C	R\$ 1.141.469,33	R\$ 50.000,00
467	1C	2008	AC-2.639-29/2008-1C	R\$ 266.190,36	R\$ 10.000,00
468	1C	2008	AC-2.642-29/2008-1C	R\$ 196.287,16	R\$ 6.000,00
469	1C	2008	AC-2.730-30/2008-1C	-R\$ 9.047,96	R\$ -
470	1C	2008	AC-2.777-31/2008-1C	R\$ 266.080,80	R\$ 25.000,00
471	1C	2008	AC-2.780-31/2008-1C	R\$ 264.441,91	R\$ 25.000,00
472	1C	2008	AC-2.812-31/2008-1C	R\$ 50.625,35	R\$ 3.000,00
473	1C	2008	AC-2.813-31/2008-1C	R\$ 83.972,55	R\$ 5.000,00
474	1C	2008	AC-2.815-31/2008-1C	R\$ 107.440,90	R\$ 3.000,00
475	1C	2008	AC-2.816-31/2008-1C	R\$ 273.590,32	R\$ 18.000,00
476	1C	2008	AC-2.817-31/2008-1C	R\$ 258.798,48	R\$ -
477	1C	2008	AC-2.818-31/2008-1C	R\$ 58.782,01	R\$ 5.000,00
478	1C	2008	AC-2.819-31/2008-1C	R\$ 61.560,75	R\$ 2.500,00
479	1C	2008	AC-2.820-31/2008-1C	R\$ 89.612,84	R\$ 3.500,00
480	1C	2008	AC-2.821-31/2008-1C	R\$ 41.640,59	R\$ 2.000,00
481	1C	2008	AC-2.851-32/2008-1C	R\$ 52.469,67	R\$ -
482	1C	2008	AC-2.866-32/2008-1C	R\$ 215.149,78	R\$ 20.000,00
483	1C	2008	AC-2.907-32/2008-1C	R\$ 1.133.496,00	R\$ 10.000,00
484	1C	2008	AC-2.908-32/2008-1C	R\$ 68.571,66	R\$ 2.000,00
485	1C	2008	AC-2.950-33/2008-1C	R\$ 259.556,50	R\$ -
486	1C	2008	AC-2.970-33/2008-1C	R\$ 94.589,17	R\$ 10.000,00
487	1C	2008	AC-2.972-33/2008-1C	R\$ 193.960,23	R\$ 12.000,00
488	1C	2008	AC-3.043-34/2008-1C	R\$ 174.660,33	R\$ 5.000,00
489	1C	2008	AC-3.076-34/2008-1C	R\$ 35.553,36	R\$ -
490	1C	2008	AC-313-3/2008-1C	R\$ 96.000,08	R\$ 9.000,00
491	1C	2008	AC-3.138-34/2008-1C	R\$ 46.001,46	R\$ 5.000,00

Num	Colegiado do acórdão	Ano do acórdão	Número do acórdão	Valor do débito (data condenação)	Valor da multa (data condenação)
492	1C	2008	AC-314-3/2008-1C	R\$ 128.726,20	R\$ 10.000,00
493	1C	2008	AC-315-3/2008-1C	R\$ 60.537,58	R\$ -
494	1C	2008	AC-3.177-35/2008-1C	R\$ 147.685,97	R\$ -
495	1C	2008	AC-318-3/2008-1C	R\$ 85.326,83	R\$ 2.000,00
496	1C	2008	AC-319-3/2008-1C	R\$ 35.630,74	R\$ 5.000,00
497	1C	2008	AC-320-3/2008-1C	R\$ 85.584,59	R\$ 5.000,00
498	1C	2008	AC-3.226-35/2008-1C	R\$ 363.614,94	R\$ 12.000,00
499	1C	2008	AC-3.227-35/2008-1C	R\$ 475.294,50	R\$ 20.000,00
500	1C	2008	AC-3.229-35/2008-1C	R\$ 375.616,52	R\$ -
501	1C	2008	AC-3.231-35/2008-1C	R\$ 109.635,52	R\$ 5.000,00
502	1C	2008	AC-323-3/2008-1C	R\$ 32.539,90	R\$ 2.000,00
503	1C	2008	AC-3.238-35/2008-1C	R\$ 42.954,46	R\$ 2.500,00
504	1C	2008	AC-324-3/2008-1C	R\$ 32.236,58	R\$ 2.000,00
505	1C	2008	AC-327-3/2008-1C	R\$ 908.464,79	R\$ 20.000,00
506	1C	2008	AC-328-3/2008-1C	R\$ 74.650,85	R\$ -
507	1C	2008	AC-3.295-36/2008-1C	R\$ 156.945,58	R\$ 12.000,00
508	1C	2008	AC-3.298-36/2008-1C	R\$ 39.062,48	R\$ 3.000,00
509	1C	2008	AC-3.304-36/2008-1C	R\$ 421.750,62	R\$ 10.000,00
510	1C	2008	AC-3.389-37/2008-1C	R\$ 168.424,07	R\$ 20.000,00
511	1C	2008	AC-3.391-37/2008-1C	R\$ 303.685,50	R\$ 20.000,00
512	1C	2008	AC-3.394-37/2008-1C	R\$ 268.310,00	R\$ 25.000,00
513	1C	2008	AC-3.396-37/2008-1C	R\$ 293.362,96	R\$ 23.000,00
514	1C	2008	AC-3.399-37/2008-1C	R\$ 396.395,28	R\$ -
515	1C	2008	AC-3.531-38/2008-1C	R\$ 136.758,88	R\$ 10.000,00
516	1C	2008	AC-3.540-38/2008-1C	R\$ 67.803,51	R\$ 3.000,00
517	1C	2008	AC-3.546-38/2008-1C	R\$ 108.874,87	R\$ -
518	1C	2008	AC-3.548-38/2008-1C	R\$ 29.908,95	R\$ 2.000,00
519	1C	2008	AC-3.681-39/2008-1C	R\$ 523.009,78	R\$ 15.000,00
520	1C	2008	AC-3.682-39/2008-1C	R\$ 442.336,23	R\$ 15.000,00
521	1C	2008	AC-3.686-39/2008-1C	R\$ 47.363,54	R\$ -
522	1C	2008	AC-3.687-39/2008-1C	R\$ 650.792,76	R\$ 15.000,00
523	1C	2008	AC-3.688-39/2008-1C	R\$ 217.864,52	R\$ 14.000,00
524	1C	2008	AC-3.690-39/2008-1C	R\$ 623.683,08	R\$ 10.000,00
525	1C	2008	AC-3.694-39/2008-1C	R\$ 101.906,24	R\$ -
526	1C	2008	AC-3.695-39/2008-1C	R\$ 56.644,00	R\$ 5.000,00
527	1C	2008	AC-3.696-39/2008-1C	R\$ 686.120,00	R\$ 30.000,00
528	1C	2008	AC-3.700-39/2008-1C	R\$ 48.095,04	R\$ 2.000,00
529	1C	2008	AC-3.702-39/2008-1C	R\$ 198.607,31	R\$ -
530	1C	2008	AC-3.705-39/2008-1C	R\$ 52.551,09	R\$ -
531	1C	2008	AC-3.708-39/2008-1C	R\$ 199.636,21	R\$ 8.000,00
532	1C	2008	AC-3.711-39/2008-1C	R\$ 218.280,89	R\$ 20.000,00
533	1C	2008	AC-3.712-39/2008-1C	R\$ 1.410.456,60	R\$ 30.000,00
534	1C	2008	AC-3.713-39/2008-1C	R\$ 190.399,79	R\$ 15.000,00
535	1C	2008	AC-4.080-40/2008-1C	R\$ 1.424.936,83	R\$ 30.000,00
536	1C	2008	AC-4.083-40/2008-1C	R\$ 183.775,56	R\$ 7.000,00
537	1C	2008	AC-4.084-40/2008-1C	R\$ 250.753,00	R\$ 15.000,00
538	1C	2008	AC-4.087-40/2008-1C	R\$ 444.930,29	R\$ 8.000,00
539	1C	2008	AC-4.092-40/2008-1C	R\$ 162.862,59	R\$ 6.000,00
540	1C	2008	AC-4.097-40/2008-1C	R\$ 446.201,84	R\$ 115.000,00
541	1C	2008	AC-4.099-40/2008-1C	R\$ 218.470,51	R\$ 12.000,00
542	1C	2008	AC-4.110-40/2008-1C	R\$ 100.609,31	R\$ 6.000,00
543	1C	2008	AC-4.112-40/2008-1C	R\$ 425.886,08	R\$ 50.000,00
544	1C	2008	AC-4.126-41/2008-1C	R\$ 83.914,07	R\$ -
545	1C	2008	AC-422-4/2008-1C	R\$ 799.159,74	R\$ 61.000,00
546	1C	2008	AC-423-4/2008-1C	R\$ 589.471,40	R\$ 10.000,00

Num	Colegiado do acórdão	Ano do acórdão	Número do acórdão	Valor do débito (data condenação)	Valor da multa (data condenação)
547	1C	2008	AC-423-5/2008-1C	R\$ 217.795,84	R\$ 10.000,00
548	1C	2008	AC-4.246-41/2008-1C	R\$ 40.317,04	R\$ -
549	1C	2008	AC-43-1/2008-1C	R\$ 3.846,54	R\$ -
550	1C	2008	AC-4.326-41/2008-1C	R\$ 151.115,70	R\$ 5.000,00
551	1C	2008	AC-4.331-41/2008-1C	R\$ 85.111,32	R\$ 6.000,00
552	1C	2008	AC-4.338-41/2008-1C	R\$ 103.067,32	R\$ 4.000,00
553	1C	2008	AC-4.341-41/2008-1C	R\$ 872.249,50	R\$ -
554	1C	2008	AC-4.344-41/2008-1C	R\$ 254.686,73	R\$ 18.000,00
555	1C	2008	AC-44-1/2008-1C	R\$ 189.457,35	R\$ 18.000,00
556	1C	2008	AC-4.523-42/2008-1C	R\$ 160.736,05	R\$ 14.000,00
557	1C	2008	AC-4.524-42/2008-1C	R\$ 429.221,69	R\$ 40.000,00
558	1C	2008	AC-4.535-42/2008-1C	R\$ 70.774,07	R\$ 6.000,00
559	1C	2008	AC-4.537-42/2008-1C	R\$ 257.568,78	R\$ 15.000,00
560	1C	2008	AC-4.540-42/2008-1C	R\$ 739.419,13	R\$ 15.000,00
561	1C	2008	AC-4.545-42/2008-1C	R\$ 260.198,40	R\$ 15.000,00
562	1C	2008	AC-4.549-42/2008-1C	R\$ 190.497,10	R\$ 6.000,00
563	1C	2008	AC-4.550-42/2008-1C	R\$ 322.579,64	R\$ 15.000,00
564	1C	2008	AC-4.560-42/2008-1C	R\$ 62.086,55	R\$ 6.000,00
565	1C	2008	AC-4.661-43/2008-1C	R\$ 792.925,95	R\$ 72.000,00
566	1C	2008	AC-4.666-43/2008-1C	R\$ 193.086,70	R\$ -
567	1C	2008	AC-4.669-43/2008-1C	R\$ 479.730,59	R\$ -
568	1C	2008	AC-4.671-43/2008-1C	R\$ 110.338,64	R\$ 6.000,00
569	1C	2008	AC-4.674-43/2008-1C	R\$ 668.021,60	R\$ 10.000,00
570	1C	2008	AC-4.683-43/2008-1C	R\$ 144.171,44	R\$ 9.000,00
571	1C	2008	AC-4.685-43/2008-1C	R\$ 782.094,30	R\$ 35.000,00
572	1C	2008	AC-4.689-43/2008-1C	R\$ 89.409,43	R\$ 6.000,00
573	1C	2008	AC-4.692-43/2008-1C	R\$ 223.841,08	R\$ 40.000,00
574	1C	2008	AC-47-1/2008-1C	R\$ 216.068,13	R\$ 10.000,00
575	1C	2008	AC-48-1/2008-1C	R\$ 2.956.595,64	R\$ 250.000,00
576	1C	2008	AC-4.889-44/2008-1C	R\$ 539.239,55	R\$ -
577	1C	2008	AC-49-1/2008-1C	R\$ 660.861,53	R\$ 20.000,00
578	1C	2008	AC-5.088-44/2008-1C	R\$ 50.202,98	R\$ -
579	1C	2008	AC-51-1/2008-1C	R\$ 152.203,55	R\$ -
580	1C	2008	AC-5.265-44/2008-1C	R\$ 31.494,66	R\$ 2.000,00
581	1C	2008	AC-5.269-44/2008-1C	R\$ 99.034,05	R\$ 4.000,00
582	1C	2008	AC-5.270-44/2008-1C	R\$ 47.783,19	R\$ 11.000,00
583	1C	2008	AC-5.275-44/2008-1C	R\$ 443.737,22	R\$ 5.000,00
584	1C	2008	AC-5.276-44/2008-1C	R\$ 765.697,50	R\$ 7.000,00
585	1C	2008	AC-563-5/2008-1C	R\$ 137.093,86	R\$ 5.000,00
586	1C	2008	AC-570-5/2008-1C	R\$ 252.182,69	R\$ 10.000,00
587	1C	2008	AC-571-5/2008-1C	R\$ 59.329,88	R\$ 5.000,00
588	1C	2008	AC-601-5/2008-1C	R\$ 78.469,56	R\$ 15.000,00
589	1C	2008	AC-665-6/2008-1C	R\$ 289.281,25	R\$ -
590	1C	2008	AC-677-6/2008-1C	R\$ 37.133,39	R\$ 3.000,00
591	1C	2008	AC-678-6/2008-1C	R\$ 264.664,64	R\$ 20.000,00
592	1C	2008	AC-681-6/2008-1C	R\$ 215.513,66	R\$ 5.000,00
593	1C	2008	AC-682-6/2008-1C	R\$ 379.188,48	R\$ 5.000,00
594	1C	2008	AC-684-6/2008-1C	R\$ 75.027,60	R\$ 2.000,00
595	1C	2008	AC-686-6/2008-1C	R\$ 61.303,29	R\$ 6.000,00
596	1C	2008	AC-689-6/2008-1C	R\$ 93.944,65	R\$ 6.000,00
597	1C	2008	AC-767-7/2008-1C	R\$ 95.789,76	R\$ -
598	1C	2008	AC-787-7/2008-1C	R\$ 144.122,06	R\$ 19.000,00
599	1C	2008	AC-789-7/2008-1C	R\$ 697.505,35	R\$ 5.000,00
600	1C	2008	AC-791-7/2008-1C	R\$ 288.380,99	R\$ -
601	1C	2008	AC-794-7/2008-1C	R\$ 182.131,20	R\$ 5.000,00

Num	Colegiado do acórdão	Ano do acórdão	Número do acórdão	Valor do débito (data condenação)	Valor da multa (data condenação)
602	1C	2008	AC-795-7/2008-1C	R\$ 149.549,37	R\$ 8.000,00
603	1C	2008	AC-891-8/2008-1C	R\$ 60.379,48	R\$ 3.000,00
604	1C	2008	AC-962-9/2008-1C	R\$ 276.327,71	R\$ -
605	1C	2008	AC-963-9/2008-1C	R\$ 61.378,29	R\$ 13.000,00
606	1C	2008	AC-964-9/2008-1C	R\$ 843.673,97	R\$ 90.000,00
607	1C	2008	AC-968-9/2008-1C	R\$ 287.911,04	R\$ 25.000,00
608	1C	2008	AC-970-9/2008-1C	R\$ 54.540,06	R\$ 10.000,00
609	1C	2008	AC-971-9/2008-1C	R\$ 140.826,25	R\$ -
610	1C	2008	AC-972-9/2008-1C	R\$ 173.807,50	R\$ 10.000,00
611	1C	2008	AC-974-9/2008-1C	R\$ 158.814,74	R\$ 6.000,00
612	1C	2008	AC-976-9/2008-1C	R\$ 2.614.099,85	R\$ 50.000,00
613	1C	2008	AC-999-10/2008-1C	R\$ 94.007,44	R\$ -
614	1C	2009	AC-1.012-7/2009-1C	R\$ 248.944,99	R\$ 20.000,00
615	1C	2009	AC-1.013-7/2009-1C	R\$ 51.981,83	R\$ 10.000,00
616	1C	2009	AC-1.014-7/2009-1C	R\$ 788.578,16	R\$ 70.000,00
617	1C	2009	AC-1.015-7/2009-1C	R\$ 117.405,74	R\$ 30.000,00
618	1C	2009	AC-1.016-7/2009-1C	R\$ 92.742,48	R\$ 12.000,00
619	1C	2009	AC-1.018-7/2009-1C	R\$ 224.329,50	R\$ 50.000,00
620	1C	2009	AC-1.019-7/2009-1C	R\$ 111.476,67	R\$ 6.000,00
621	1C	2009	AC-1.022-7/2009-1C	R\$ 196.904,57	R\$ 8.000,00
622	1C	2009	AC-1.024-7/2009-1C	R\$ 88.518,81	R\$ 3.500,00
623	1C	2009	AC-1.025-7/2009-1C	R\$ 74.059,99	R\$ 4.000,00
624	1C	2009	AC-1.026-7/2009-1C	R\$ 296.613,91	R\$ 30.000,00
625	1C	2009	AC-1.028-7/2009-1C	R\$ 257.554,89	R\$ 15.000,00
626	1C	2009	AC-115-1/2009-1C	R\$ 281.771,00	R\$ 10.000,00
627	1C	2009	AC-116-1/2009-1C	R\$ 65.555,60	R\$ 3.000,00
628	1C	2009	AC-1.169-8/2009-1C	R\$ 57.493,55	R\$ 5.000,00
629	1C	2009	AC-117-1/2009-1C	R\$ 208.280,93	R\$ 7.000,00
630	1C	2009	AC-1.171-8/2009-1C	R\$ 1.005.506,91	R\$ 10.000,00
631	1C	2009	AC-1.172-8/2009-1C	R\$ 277.963,20	R\$ 20.000,00
632	1C	2009	AC-1.178-8/2009-1C	R\$ 186.695,98	R\$ 5.000,00
633	1C	2009	AC-1.179-8/2009-1C	R\$ 371.389,95	R\$ 7.000,00
634	1C	2009	AC-1.180-8/2009-1C	R\$ 65.359,58	R\$ -
635	1C	2009	AC-118-1/2009-1C	R\$ 281.601,60	R\$ 5.000,00
636	1C	2009	AC-1.182-8/2009-1C	R\$ 1.033.869,72	R\$ 7.500,00
637	1C	2009	AC-1.183-8/2009-1C	R\$ 129.762,53	R\$ 5.000,00
638	1C	2009	AC-1.184-8/2009-1C	R\$ 117.042,31	R\$ 5.000,00
639	1C	2009	AC-1.185-8/2009-1C	R\$ 1.607.952,00	R\$ 100.000,00
640	1C	2009	AC-1.186-8/2009-1C	R\$ 206.479,73	R\$ 5.000,00
641	1C	2009	AC-1.187-8/2009-1C	R\$ 211.797,18	R\$ 5.000,00
642	1C	2009	AC-1.188-8/2009-1C	R\$ 151.694,40	R\$ 8.000,00
643	1C	2009	AC-1.189-8/2009-1C	R\$ 758.621,30	R\$ 10.000,00
644	1C	2009	AC-1.190-8/2009-1C	R\$ 209.167,31	R\$ 10.000,00
645	1C	2009	AC-119-1/2009-1C	R\$ 234.744,77	R\$ 5.000,00
646	1C	2009	AC-1.194-8/2009-1C	R\$ 276.292,67	R\$ 16.000,00
647	1C	2009	AC-1.199-8/2009-1C	R\$ 263.737,49	R\$ -
648	1C	2009	AC-120-1/2009-1C	R\$ 739.885,73	R\$ 9.000,00
649	1C	2009	AC-121-1/2009-1C	R\$ 75.564,31	R\$ 5.000,00
650	1C	2009	AC-122-1/2009-1C	R\$ 78.355,55	R\$ 5.000,00
651	1C	2009	AC-125-1/2009-1C	R\$ 156.259,99	R\$ -
652	1C	2009	AC-126-1/2009-1C	R\$ 606.900,00	R\$ 30.000,00
653	1C	2009	AC-127-1/2009-1C	R\$ 132.991,31	R\$ 6.000,00
654	1C	2009	AC-1.300-9/2009-1C	R\$ 65.076,94	R\$ 8.000,00
655	1C	2009	AC-1.301-9/2009-1C	R\$ 56.008,37	R\$ 5.000,00
656	1C	2009	AC-1.303-9/2009-1C	R\$ 56.622,63	R\$ -

Num	Colegiado do acórdão	Ano do acórdão	Número do acórdão	Valor do débito (data condenação)	Valor da multa (data condenação)
657	1C	2009	AC-1.304-9/2009-1C	R\$ 557.160,15	R\$ 10.000,00
658	1C	2009	AC-1.306-9/2009-1C	R\$ 99.500,46	R\$ 5.000,00
659	1C	2009	AC-1.307-9/2009-1C	R\$ 61.200,99	R\$ -
660	1C	2009	AC-1.308-9/2009-1C	R\$ 2.972.050,42	R\$ 10.000,00
661	1C	2009	AC-1.311-9/2009-1C	R\$ 66.209,22	R\$ 5.000,00
662	1C	2009	AC-1.313-9/2009-1C	R\$ 378.972,66	R\$ 20.000,00
663	1C	2009	AC-1.314-9/2009-1C	R\$ 57.138,70	R\$ 4.000,00
664	1C	2009	AC-1.315-9/2009-1C	R\$ 138.495,61	R\$ -
665	1C	2009	AC-1.316-9/2009-1C	R\$ 83.970,33	R\$ 3.000,00
666	1C	2009	AC-1.317-9/2009-1C	R\$ 355.635,70	R\$ 36.000,00
667	1C	2009	AC-1.320-9/2009-1C	R\$ 1.474.053,33	R\$ 20.000,00
668	1C	2009	AC-1.410-10/2009-1C	R\$ 713.355,07	R\$ -
669	1C	2009	AC-1.412-10/2009-1C	R\$ 1.611.287,59	R\$ -
670	1C	2009	AC-1.496-10/2009-1C	R\$ 411.279,77	R\$ -
671	1C	2009	AC-1.522-10/2009-1C	R\$ 451.363,06	R\$ 50.000,00
672	1C	2009	AC-1.523-10/2009-1C	R\$ 705.089,56	R\$ 126.000,00
673	1C	2009	AC-1.525-10/2009-1C	R\$ 2.260.769,14	R\$ 202.000,00
674	1C	2009	AC-1.526-10/2009-1C	R\$ 73.176,03	R\$ 10.000,00
675	1C	2009	AC-1.528-10/2009-1C	R\$ 185.469,61	R\$ 18.000,00
676	1C	2009	AC-1.529-10/2009-1C	R\$ 74.014,73	R\$ 5.000,00
677	1C	2009	AC-1.530-10/2009-1C	R\$ 65.400,49	R\$ 5.000,00
678	1C	2009	AC-1.532-10/2009-1C	R\$ 52.972,46	R\$ 3.000,00
679	1C	2009	AC-1.535-10/2009-1C	R\$ 338.483,95	R\$ 30.000,00
680	1C	2009	AC-1.537-10/2009-1C	R\$ 374.391,53	R\$ 10.000,00
681	1C	2009	AC-1.539-10/2009-1C	R\$ 196.808,32	R\$ 8.000,00
682	1C	2009	AC-1.549-10/2009-1C	R\$ 284.848,74	R\$ 11.000,00
683	1C	2009	AC-1.553-10/2009-1C	R\$ 235.226,81	R\$ 5.000,00
684	1C	2009	AC-1.640-11/2009-1C	R\$ 96.535,68	R\$ 5.000,00
685	1C	2009	AC-1.648-11/2009-1C	R\$ 11.951.212,03	R\$ 308.000,00
686	1C	2009	AC-1.655-11/2009-1C	R\$ 25.237,77	R\$ 4.000,00
687	1C	2009	AC-1.656-11/2009-1C	R\$ 211.716,33	R\$ -
688	1C	2009	AC-1.657-11/2009-1C	R\$ 50.294,46	R\$ 2.000,00
689	1C	2009	AC-1.663-11/2009-1C	R\$ 363.346,31	R\$ -
690	1C	2009	AC-1.664-11/2009-1C	R\$ 66.740,41	R\$ -
691	1C	2009	AC-1.701-12/2009-1C	R\$ 98.804,88	R\$ -
692	1C	2009	AC-1.834-12/2009-1C	R\$ 6.964,06	R\$ -
693	1C	2009	AC-1.909-12/2009-1C	R\$ 126.758,62	R\$ 15.000,00
694	1C	2009	AC-1.912-12/2009-1C	R\$ 227.392,34	R\$ 10.000,00
695	1C	2009	AC-1.924-12/2009-1C	R\$ 1.027.733,83	R\$ 30.000,00
696	1C	2009	AC-1.925-12/2009-1C	R\$ 57.928,23	R\$ 10.000,00
697	1C	2009	AC-1.928-12/2009-1C	R\$ 346.362,03	R\$ 10.000,00
698	1C	2009	AC-1.929-12/2009-1C	R\$ 114.041,14	R\$ 3.000,00
699	1C	2009	AC-1.930-12/2009-1C	R\$ 1.900,51	R\$ 10.000,00
700	1C	2009	AC-1.934-12/2009-1C	R\$ 323.699,80	R\$ 15.000,00
701	1C	2009	AC-2.112-13/2009-1C	R\$ 1.034.721,75	R\$ 15.000,00
702	1C	2009	AC-2.117-13/2009-1C	R\$ 46.947,65	R\$ 3.000,00
703	1C	2009	AC-2.119-13/2009-1C	R\$ 28.937,22	R\$ 10.000,00
704	1C	2009	AC-2.120-13/2009-1C	R\$ 166.520,59	R\$ -
705	1C	2009	AC-2.122-13/2009-1C	R\$ 948.332,91	R\$ 7.000,00
706	1C	2009	AC-2.126-13/2009-1C	R\$ 49.421,60	R\$ 10.000,00
707	1C	2009	AC-2.292-14/2009-1C	R\$ 31.686,95	R\$ 3.000,00
708	1C	2009	AC-2.293-14/2009-1C	R\$ 121.881,14	R\$ -
709	1C	2009	AC-2.295-14/2009-1C	R\$ 212.071,85	R\$ 5.000,00
710	1C	2009	AC-2.307-14/2009-1C	R\$ 859.814,04	R\$ 80.000,00
711	1C	2009	AC-2.310-14/2009-1C	R\$ 408.439,20	R\$ 20.000,00

Num	Colegiado do acórdão	Ano do acórdão	Número do acórdão	Valor do débito (data condenação)	Valor da multa (data condenação)
712	1C	2009	AC-2.312-14/2009-1C	R\$ 147.226,23	R\$ 3.000,00
713	1C	2009	AC-2.319-14/2009-1C	R\$ 890.835,21	R\$ 40.000,00
714	1C	2009	AC-2.320-14/2009-1C	R\$ 38.215,46	R\$ 5.000,00
715	1C	2009	AC-2.323-14/2009-1C	R\$ 176.535,24	R\$ 8.000,00
716	1C	2009	AC-2.524-15/2009-1C	R\$ 152.822,09	R\$ 7.500,00
717	1C	2009	AC-2.531-15/2009-1C	R\$ 589.514,31	R\$ -
718	1C	2009	AC-2.533-15/2009-1C	R\$ 274.687,21	R\$ 10.000,00
719	1C	2009	AC-2.536-15/2009-1C	R\$ 80.608,25	R\$ 14.000,00
720	1C	2009	AC-2.539-15/2009-1C	R\$ 119.710,46	R\$ 15.000,00
721	1C	2009	AC-2.541-15/2009-1C	R\$ 63.254,76	R\$ 10.000,00
722	1C	2009	AC-2.544-15/2009-1C	R\$ 230.907,64	R\$ 15.000,00
723	1C	2009	AC-2.545-15/2009-1C	R\$ 431.067,79	R\$ 20.000,00
724	1C	2009	AC-2.696-16/2009-1C	R\$ 349.508,47	R\$ 6.000,00
725	1C	2009	AC-2.698-16/2009-1C	R\$ 155.763,43	R\$ 5.000,00
726	1C	2009	AC-2.707-16/2009-1C	R\$ 31.447,45	R\$ 3.000,00
727	1C	2009	AC-2.710-16/2009-1C	R\$ 112.038,13	R\$ 5.000,00
728	1C	2009	AC-2.717-16/2009-1C	R\$ 1.061.319,98	R\$ 30.000,00
729	1C	2009	AC-2.718-16/2009-1C	R\$ 494.146,21	R\$ 40.000,00
730	1C	2009	AC-2.721-16/2009-1C	R\$ 1.101.446,67	R\$ 26.000,00
731	1C	2009	AC-2.723-16/2009-1C	R\$ 105.435,26	R\$ 10.000,00
732	1C	2009	AC-2.861-17/2009-1C	R\$ 1.411.599,74	R\$ 360.000,00
733	1C	2009	AC-286-2/2009-1C	R\$ 189.807,04	R\$ 10.000,00
734	1C	2009	AC-2.863-17/2009-1C	R\$ 159.029,78	R\$ 30.000,00
735	1C	2009	AC-2.865-17/2009-1C	R\$ 290.287,44	R\$ 9.000,00
736	1C	2009	AC-2.868-17/2009-1C	R\$ 148.737,25	R\$ 20.000,00
737	1C	2009	AC-2.870-17/2009-1C	R\$ 49.487,59	R\$ 3.000,00
738	1C	2009	AC-2.873-17/2009-1C	R\$ 1.486.634,71	R\$ 15.000,00
739	1C	2009	AC-2.874-17/2009-1C	R\$ 2.681.602,68	R\$ 10.000,00
740	1C	2009	AC-2.876-17/2009-1C	R\$ 197.107,91	R\$ 20.000,00
741	1C	2009	AC-294-2/2009-1C	R\$ 975.484,03	R\$ 10.000,00
742	1C	2009	AC-301-2/2009-1C	R\$ 3.011.336,44	R\$ -
743	1C	2009	AC-303-2/2009-1C	R\$ 92.632,47	R\$ 4.000,00
744	1C	2009	AC-304-2/2009-1C	R\$ 83.523,13	R\$ 8.000,00
745	1C	2009	AC-305-2/2009-1C	R\$ 478.201,97	R\$ 20.000,00
746	1C	2009	AC-306-2/2009-1C	R\$ 493.886,95	R\$ 20.000,00
747	1C	2009	AC-3.081-18/2009-1C	R\$ 507.656,20	R\$ 8.000,00
748	1C	2009	AC-3.082-18/2009-1C	R\$ 571.764,73	R\$ -
749	1C	2009	AC-308-2/2009-1C	R\$ 163.515,37	R\$ 15.000,00
750	1C	2009	AC-3.083-18/2009-1C	R\$ 127.230,68	R\$ 20.000,00
751	1C	2009	AC-3.088-18/2009-1C	R\$ 116.562,20	R\$ 10.000,00
752	1C	2009	AC-309-2/2009-1C	R\$ 396.792,51	R\$ 35.000,00
753	1C	2009	AC-3.098-18/2009-1C	R\$ 276.003,34	R\$ 13.000,00
754	1C	2009	AC-3.099-18/2009-1C	R\$ 237.953,26	R\$ -
755	1C	2009	AC-3.100-18/2009-1C	R\$ 84.378,23	R\$ 8.000,00
756	1C	2009	AC-3.101-18/2009-1C	R\$ 1.300.953,94	R\$ 10.000,00
757	1C	2009	AC-3.105-18/2009-1C	R\$ 56.241,39	R\$ 5.000,00
758	1C	2009	AC-3.177-19/2009-1C	R\$ 173.529,35	R\$ -
759	1C	2009	AC-3.220-19/2009-1C	R\$ 250.413,78	R\$ 20.000,00
760	1C	2009	AC-3.229-19/2009-1C	R\$ 3.504.410,10	R\$ 362.000,00
761	1C	2009	AC-3.231-19/2009-1C	R\$ 184.298,40	R\$ 8.000,00
762	1C	2009	AC-3.232-19/2009-1C	R\$ 129.093,93	R\$ 13.000,00
763	1C	2009	AC-3.235-19/2009-1C	R\$ 121.934,73	R\$ 2.000,00
764	1C	2009	AC-3.243-19/2009-1C	R\$ 488.001,15	R\$ 30.000,00
765	1C	2009	AC-3.244-19/2009-1C	R\$ 371.618,45	R\$ 40.000,00
766	1C	2009	AC-3.245-19/2009-1C	R\$ 477.512,63	R\$ 18.000,00

Num	Colegiado do acórdão	Ano do acórdão	Número do acórdão	Valor do débito (data condenação)	Valor da multa (data condenação)
767	1C	2009	AC-3.247-19/2009-1C	R\$ 289.853,70	R\$ 20.000,00
768	1C	2009	AC-3.248-19/2009-1C	R\$ 238.635,10	R\$ 11.000,00
769	1C	2009	AC-3.250-19/2009-1C	R\$ 93.005,18	R\$ -
770	1C	2009	AC-3.256-19/2009-1C	R\$ 222.930,18	R\$ 20.500,00
771	1C	2009	AC-3.260-19/2009-1C	R\$ 241.430,90	R\$ 40.000,00
772	1C	2009	AC-3.261-19/2009-1C	R\$ 881.312,85	R\$ 50.000,00
773	1C	2009	AC-3.262-19/2009-1C	R\$ 412.820,10	R\$ 20.000,00
774	1C	2009	AC-3.355-20/2009-1C	R\$ 121.485,92	R\$ 5.000,00
775	1C	2009	AC-3.356-20/2009-1C	R\$ 72.968,21	R\$ 12.000,00
776	1C	2009	AC-3.360-20/2009-1C	R\$ 153.577,40	R\$ 10.000,00
777	1C	2009	AC-3.365-20/2009-1C	R\$ 1.098.293,05	R\$ 50.000,00
778	1C	2009	AC-3.373-20/2009-1C	R\$ 2.771.821,20	R\$ 10.000,00
779	1C	2009	AC-3.375-20/2009-1C	R\$ 60.073,81	R\$ 2.500,00
780	1C	2009	AC-3.376-20/2009-1C	R\$ 199.041,01	R\$ -
781	1C	2009	AC-3.381-20/2009-1C	R\$ 589.743,00	R\$ 20.000,00
782	1C	2009	AC-3.384-20/2009-1C	R\$ 32.957,09	R\$ 25.000,00
783	1C	2009	AC-3.470-21/2009-1C	R\$ 116.485,91	R\$ 1.000,00
784	1C	2009	AC-3.478-21/2009-1C	R\$ 107.366,40	R\$ 10.000,00
785	1C	2009	AC-3.479-21/2009-1C	R\$ 3.130.419,96	R\$ 10.000,00
786	1C	2009	AC-3.485-21/2009-1C	R\$ 214.510,28	R\$ 9.000,00
787	1C	2009	AC-3.487-21/2009-1C	R\$ 1.007.421,26	R\$ 115.000,00
788	1C	2009	AC-3.489-21/2009-1C	R\$ 148.822,58	R\$ 3.000,00
789	1C	2009	AC-3.494-21/2009-1C	R\$ 103.495,20	R\$ 6.000,00
790	1C	2009	AC-3.495-21/2009-1C	R\$ 959.621,17	R\$ 4.000,00
791	1C	2009	AC-3.498-21/2009-1C	R\$ 201.697,89	R\$ 8.000,00
792	1C	2009	AC-3.575-22/2009-1C	R\$ 89.136,83	R\$ 3.000,00
793	1C	2009	AC-3.576-22/2009-1C	R\$ 524.106,17	R\$ 7.000,00
794	1C	2009	AC-3.578-22/2009-1C	R\$ 355.520,98	R\$ 5.000,00
795	1C	2009	AC-3.581-22/2009-1C	R\$ 217.388,29	R\$ 30.000,00
796	1C	2009	AC-3.582-22/2009-1C	R\$ 122.637,19	R\$ 7.000,00
797	1C	2009	AC-3.583-22/2009-1C	R\$ 396.236,86	R\$ -
798	1C	2009	AC-3.584-22/2009-1C	R\$ 312.933,30	R\$ 5.000,00
799	1C	2009	AC-3.585-22/2009-1C	R\$ 213.674,76	R\$ -
800	1C	2009	AC-3.586-22/2009-1C	R\$ 173.182,51	R\$ 10.000,00
801	1C	2009	AC-3.589-22/2009-1C	R\$ 1.271.528,20	R\$ 50.000,00
802	1C	2009	AC-3.590-22/2009-1C	R\$ 643.982,32	R\$ 30.000,00
803	1C	2009	AC-3.591-22/2009-1C	R\$ 204.645,93	R\$ -
804	1C	2009	AC-3.653-23/2009-1C	R\$ 53.172,93	R\$ -
805	1C	2009	AC-3.654-23/2009-1C	R\$ 81.608,64	R\$ -
806	1C	2009	AC-3.711-23/2009-1C	R\$ 452.892,96	R\$ 30.000,00
807	1C	2009	AC-3.712-23/2009-1C	R\$ 166.624,75	R\$ 5.000,00
808	1C	2009	AC-3.713-23/2009-1C	R\$ 134.394,74	R\$ 5.000,00
809	1C	2009	AC-3.714-23/2009-1C	R\$ 569.627,70	R\$ 10.000,00
810	1C	2009	AC-3.715-23/2009-1C	R\$ 71.584,28	R\$ 6.000,00
811	1C	2009	AC-3.716-23/2009-1C	R\$ 202.462,16	R\$ 5.000,00
812	1C	2009	AC-3.717-23/2009-1C	R\$ 211.981,42	R\$ 7.000,00
813	1C	2009	AC-3.721-23/2009-1C	R\$ 144.719,87	R\$ 3.000,00
814	1C	2009	AC-3.724-23/2009-1C	R\$ 1.871.660,27	R\$ 160.000,00
815	1C	2009	AC-3.725-23/2009-1C	R\$ 125.114,21	R\$ 4.000,00
816	1C	2009	AC-3.729-23/2009-1C	R\$ 1.107.915,96	R\$ 100.000,00
817	1C	2009	AC-3.732-23/2009-1C	R\$ 1.378.584,63	R\$ 65.000,00
818	1C	2009	AC-3.736-23/2009-1C	R\$ 359.350,02	R\$ 8.000,00
819	1C	2009	AC-3.756-24/2009-1C	R\$ 918.323,02	R\$ -
820	1C	2009	AC-3.842-24/2009-1C	R\$ 271.366,92	R\$ -
821	1C	2009	AC-3.843-24/2009-1C	R\$ 479.046,16	R\$ -

Num	Colegiado do acórdão	Ano do acórdão	Número do acórdão	Valor do débito (data condenação)	Valor da multa (data condenação)
822	1C	2009	AC-3.844-24/2009-1C	R\$ 353.587,32	R\$ 15.000,00
823	1C	2009	AC-3.845-24/2009-1C	R\$ 446.985,66	R\$ 17.000,00
824	1C	2009	AC-3.848-24/2009-1C	R\$ 4.503.520,56	R\$ 50.000,00
825	1C	2009	AC-3.849-24/2009-1C	R\$ 477.052,98	R\$ 14.000,00
826	1C	2009	AC-3.850-24/2009-1C	R\$ 1.226.148,92	R\$ 10.000,00
827	1C	2009	AC-3.851-24/2009-1C	R\$ 216.644,81	R\$ 10.000,00
828	1C	2009	AC-3.857-24/2009-1C	R\$ 61.024,33	R\$ 4.000,00
829	1C	2009	AC-3.858-24/2009-1C	R\$ 169.668,90	R\$ 29.000,00
830	1C	2009	AC-3.859-24/2009-1C	R\$ 377.042,00	R\$ 18.000,00
831	1C	2009	AC-3.860-24/2009-1C	R\$ 259.177,84	R\$ 20.000,00
832	1C	2009	AC-3.868-24/2009-1C	R\$ 1.714.176,26	R\$ 26.000,00
833	1C	2009	AC-3.873-24/2009-1C	R\$ 513.037,80	R\$ 25.000,00
834	1C	2009	AC-3.874-24/2009-1C	R\$ 87.654,39	R\$ 3.000,00
835	1C	2009	AC-3.922-25/2009-1C	R\$ 272.638,55	R\$ -
836	1C	2009	AC-3.934-25/2009-1C	R\$ 3.468.769,44	R\$ 395.000,00
837	1C	2009	AC-3.943-25/2009-1C	R\$ 110.428,98	R\$ 6.000,00
838	1C	2009	AC-3.945-25/2009-1C	R\$ 103.343,72	R\$ 4.000,00
839	1C	2009	AC-3.947-25/2009-1C	R\$ 1.692.577,21	R\$ 97.000,00
840	1C	2009	AC-3.952-25/2009-1C	R\$ 754.748,29	R\$ 7.000,00
841	1C	2009	AC-3.953-25/2009-1C	R\$ 213.501,80	R\$ 7.000,00
842	1C	2009	AC-3.954-25/2009-1C	R\$ 143.927,00	R\$ 5.000,00
843	1C	2009	AC-3.955-25/2009-1C	R\$ 1.608.675,20	R\$ 80.000,00
844	1C	2009	AC-3.960-25/2009-1C	R\$ 656.589,22	R\$ 35.000,00
845	1C	2009	AC-3.961-25/2009-1C	R\$ 110.788,63	R\$ 5.000,00
846	1C	2009	AC-3.967-25/2009-1C	R\$ 339.067,25	R\$ -
847	1C	2009	AC-399-3/2009-1C	R\$ 181.605,71	R\$ 2.000,00
848	1C	2009	AC-3.995-26/2009-1C	R\$ 129.999,24	R\$ -
849	1C	2009	AC-400-3/2009-1C	R\$ 3.160.113,58	R\$ 68.500,00
850	1C	2009	AC-4.031-26/2009-1C	R\$ 111.303,16	R\$ 10.000,00
851	1C	2009	AC-4.032-26/2009-1C	R\$ 277.702,30	R\$ 13.000,00
852	1C	2009	AC-4.037-26/2009-1C	R\$ 222.311,79	R\$ -
853	1C	2009	AC-4.040-26/2009-1C	R\$ 2.594.576,10	R\$ 180.000,00
854	1C	2009	AC-4.041-26/2009-1C	R\$ 1.461.200,22	R\$ 86.000,00
855	1C	2009	AC-4.042-26/2009-1C	R\$ 199.704,96	R\$ 30.000,00
856	1C	2009	AC-4.044-26/2009-1C	R\$ 911.163,10	R\$ -
857	1C	2009	AC-4.060-27/2009-1C	R\$ 69.138,93	R\$ -
858	1C	2009	AC-410-3/2009-1C	R\$ 28.174,98	R\$ 2.000,00
859	1C	2009	AC-4.109-27/2009-1C	R\$ 389.913,16	R\$ 10.000,00
860	1C	2009	AC-4.112-27/2009-1C	R\$ 143.627,97	R\$ -
861	1C	2009	AC-4.115-27/2009-1C	R\$ 134.395,23	R\$ 5.000,00
862	1C	2009	AC-4.117-27/2009-1C	R\$ 304.312,32	R\$ -
863	1C	2009	AC-4.118-27/2009-1C	R\$ 86.114,50	R\$ 7.000,00
864	1C	2009	AC-4.119-27/2009-1C	R\$ 627.231,73	R\$ -
865	1C	2009	AC-4.122-27/2009-1C	R\$ 130.561,54	R\$ 5.000,00
866	1C	2009	AC-412-3/2009-1C	R\$ 615.277,12	R\$ 60.000,00
867	1C	2009	AC-4.123-27/2009-1C	R\$ 120.791,60	R\$ 7.000,00
868	1C	2009	AC-4.124-27/2009-1C	R\$ 169.994,60	R\$ 5.000,00
869	1C	2009	AC-4.125-27/2009-1C	R\$ 430.181,46	R\$ -
870	1C	2009	AC-4.126-27/2009-1C	R\$ 188.801,00	R\$ 5.000,00
871	1C	2009	AC-4.128-27/2009-1C	R\$ 109.014,30	R\$ 5.000,00
872	1C	2009	AC-4.129-27/2009-1C	R\$ 192.982,60	R\$ 10.000,00
873	1C	2009	AC-4.131-27/2009-1C	R\$ 450.612,14	R\$ 20.000,00
874	1C	2009	AC-4.133-27/2009-1C	R\$ 1.719.137,63	R\$ 140.000,00
875	1C	2009	AC-4.136-27/2009-1C	R\$ 591.730,85	R\$ 32.000,00
876	1C	2009	AC-4.140-27/2009-1C	R\$ 173.434,42	R\$ 5.000,00

Num	Colegiado do acórdão	Ano do acórdão	Número do acórdão	Valor do débito (data condenação)	Valor da multa (data condenação)
877	1C	2009	AC-414-3/2009-1C	R\$ 352.450,18	R\$ 20.000,00
878	1C	2009	AC-415-3/2009-1C	R\$ 201.601,53	R\$ 3.000,00
879	1C	2009	AC-418-3/2009-1C	R\$ 55.864,84	R\$ 5.000,00
880	1C	2009	AC-4.205-28/2009-1C	R\$ 244.934,03	R\$ -
881	1C	2009	AC-4.229-28/2009-1C	R\$ 546.938,42	R\$ 15.000,00
882	1C	2009	AC-4.238-28/2009-1C	R\$ 92.042,52	R\$ 5.000,00
883	1C	2009	AC-4.239-28/2009-1C	R\$ 607.328,26	R\$ 7.000,00
884	1C	2009	AC-4.240-28/2009-1C	R\$ 56.158,20	R\$ 3.000,00
885	1C	2009	AC-4.241-28/2009-1C	R\$ 88.508,07	R\$ 10.000,00
886	1C	2009	AC-4.242-28/2009-1C	R\$ 53.007,06	R\$ 3.000,00
887	1C	2009	AC-4.243-28/2009-1C	R\$ 301.796,22	R\$ 7.000,00
888	1C	2009	AC-4.244-28/2009-1C	R\$ 265.070,46	R\$ 5.000,00
889	1C	2009	AC-4.245-28/2009-1C	R\$ 158.496,00	R\$ 7.000,00
890	1C	2009	AC-4.246-28/2009-1C	R\$ 157.210,87	R\$ 7.000,00
891	1C	2009	AC-4.247-28/2009-1C	R\$ 465.831,12	R\$ 10.000,00
892	1C	2009	AC-4.248-28/2009-1C	R\$ 238.109,76	R\$ 6.000,00
893	1C	2009	AC-4.249-28/2009-1C	R\$ 94.892,70	R\$ 5.000,00
894	1C	2009	AC-4.259-28/2009-1C	R\$ 44.770,17	R\$ 5.000,00
895	1C	2009	AC-4.260-28/2009-1C	R\$ 225.304,35	R\$ 5.000,00
896	1C	2009	AC-4.391-29/2009-1C	R\$ 267.272,08	R\$ 10.000,00
897	1C	2009	AC-4.392-29/2009-1C	R\$ 100.783,83	R\$ 4.000,00
898	1C	2009	AC-4.397-29/2009-1C	R\$ 85.329,79	R\$ 3.000,00
899	1C	2009	AC-4.398-29/2009-1C	R\$ 104.713,70	R\$ 3.000,00
900	1C	2009	AC-4.402-29/2009-1C	R\$ 200.234,16	R\$ 10.000,00
901	1C	2009	AC-4.403-29/2009-1C	R\$ 943.714,44	R\$ 10.000,00
902	1C	2009	AC-4.407-29/2009-1C	R\$ 96.965,67	R\$ 2.000,00
903	1C	2009	AC-4.408-29/2009-1C	R\$ 210.378,32	R\$ 3.000,00
904	1C	2009	AC-4.412-29/2009-1C	R\$ 104.057,07	R\$ 3.000,00
905	1C	2009	AC-4.413-29/2009-1C	R\$ 219.285,83	R\$ -
906	1C	2009	AC-4.415-29/2009-1C	R\$ 69.090,53	R\$ 10.000,00
907	1C	2009	AC-4.419-29/2009-1C	R\$ 706.936,50	R\$ 10.000,00
908	1C	2009	AC-4.431-29/2009-1C	R\$ 168.025,21	R\$ -
909	1C	2009	AC-4.473-30/2009-1C	R\$ 176.391,56	R\$ -
910	1C	2009	AC-4.719-30/2009-1C	R\$ 1.134.214,84	R\$ 60.000,00
911	1C	2009	AC-4.725-30/2009-1C	R\$ 39.319,08	R\$ 5.000,00
912	1C	2009	AC-4.727-30/2009-1C	R\$ 104.597,34	R\$ 3.000,00
913	1C	2009	AC-4.728-30/2009-1C	R\$ 53.979,26	R\$ 2.000,00
914	1C	2009	AC-4.730-30/2009-1C	R\$ 188.370,25	R\$ 5.000,00
915	1C	2009	AC-4.731-30/2009-1C	R\$ 54.456,36	R\$ 3.000,00
916	1C	2009	AC-4.732-30/2009-1C	R\$ 193.805,40	R\$ 4.000,00
917	1C	2009	AC-4.733-30/2009-1C	R\$ 511.823,94	R\$ 10.000,00
918	1C	2009	AC-4.734-30/2009-1C	R\$ 181.291,28	R\$ 5.000,00
919	1C	2009	AC-4.735-30/2009-1C	R\$ 75.327,56	R\$ 3.000,00
920	1C	2009	AC-4.736-30/2009-1C	R\$ 335.375,04	R\$ 7.000,00
921	1C	2009	AC-4.737-30/2009-1C	R\$ 1.169.230,81	R\$ 10.000,00
922	1C	2009	AC-4.738-30/2009-1C	R\$ 1.631.451,37	R\$ 20.000,00
923	1C	2009	AC-4.739-30/2009-1C	R\$ 524.750,28	R\$ 35.000,00
924	1C	2009	AC-4.743-30/2009-1C	R\$ 148.922,51	R\$ 7.000,00
925	1C	2009	AC-4.753-30/2009-1C	R\$ 327.405,00	R\$ 5.000,00
926	1C	2009	AC-4.758-30/2009-1C	R\$ 42.177,67	R\$ -
927	1C	2009	AC-4.771-30/2009-1C	R\$ 72.345,74	R\$ 3.000,00
928	1C	2009	AC-4.907-31/2009-1C	R\$ 697.540,75	R\$ 10.000,00
929	1C	2009	AC-4.913-31/2009-1C	R\$ 16.345,92	R\$ 1.500,00
930	1C	2009	AC-4.914-31/2009-1C	R\$ 53.288,87	R\$ 3.000,00
931	1C	2009	AC-4.917-31/2009-1C	R\$ 335.726,80	R\$ 5.000,00

Num	Colegiado do acórdão	Ano do acórdão	Número do acórdão	Valor do débito (data condenação)	Valor da multa (data condenação)
932	1C	2009	AC-4.919-31/2009-1C	R\$ 521.515,08	R\$ 7.000,00
933	1C	2009	AC-4.920-31/2009-1C	R\$ 279.698,39	R\$ 5.000,00
934	1C	2009	AC-4.921-31/2009-1C	R\$ 232.240,00	R\$ 5.000,00
935	1C	2009	AC-4.925-31/2009-1C	R\$ 123.168,08	R\$ 5.000,00
936	1C	2009	AC-4.930-31/2009-1C	R\$ 59.735,02	R\$ 3.500,00
937	1C	2009	AC-4.931-31/2009-1C	R\$ 127.778,99	R\$ 6.000,00
938	1C	2009	AC-4.932-31/2009-1C	R\$ 101.987,40	R\$ 5.000,00
939	1C	2009	AC-4.933-31/2009-1C	R\$ 333.242,61	R\$ 15.000,00
940	1C	2009	AC-4.934-31/2009-1C	R\$ 318.589,15	R\$ 8.000,00
941	1C	2009	AC-5.164-32/2009-1C	R\$ 92.673,35	R\$ 3.000,00
942	1C	2009	AC-5.167-32/2009-1C	R\$ 318.583,83	R\$ 5.000,00
943	1C	2009	AC-5.168-32/2009-1C	R\$ 595.942,38	R\$ 15.000,00
944	1C	2009	AC-5.170-32/2009-1C	R\$ 1.669.381,00	R\$ 20.000,00
945	1C	2009	AC-5.171-32/2009-1C	R\$ 593.644,54	R\$ 7.000,00
946	1C	2009	AC-5.172-32/2009-1C	R\$ 3.207.713,05	R\$ -
947	1C	2009	AC-5.174-32/2009-1C	R\$ 140.036,18	R\$ -
948	1C	2009	AC-5.175-32/2009-1C	R\$ 205.680,44	R\$ 12.000,00
949	1C	2009	AC-5.178-32/2009-1C	R\$ 35.156,44	R\$ 2.000,00
950	1C	2009	AC-5.181-32/2009-1C	R\$ 162.724,80	R\$ 7.000,00
951	1C	2009	AC-5.183-32/2009-1C	R\$ 86.395,80	R\$ 12.000,00
952	1C	2009	AC-5.188-32/2009-1C	R\$ 56.642,31	R\$ -
953	1C	2009	AC-5.238-33/2009-1C	R\$ 306.286,81	R\$ -
954	1C	2009	AC-5.239-33/2009-1C	R\$ 882.553,44	R\$ -
955	1C	2009	AC-534-4/2009-1C	R\$ 222.034,45	R\$ -
956	1C	2009	AC-5.363-33/2009-1C	R\$ 152.733,08	R\$ 10.000,00
957	1C	2009	AC-5.366-33/2009-1C	R\$ 170.280,46	R\$ 10.000,00
958	1C	2009	AC-5.371-33/2009-1C	R\$ 210.608,23	R\$ 6.000,00
959	1C	2009	AC-5.373-33/2009-1C	R\$ 14.441,02	R\$ 6.000,00
960	1C	2009	AC-5.378-33/2009-1C	R\$ 1.980.841,31	R\$ 80.000,00
961	1C	2009	AC-550-4/2009-1C	R\$ 24.105,56	R\$ -
962	1C	2009	AC-552-4/2009-1C	R\$ 173.329,00	R\$ 5.634,00
963	1C	2009	AC-5.527-34/2009-1C	R\$ 1.068.072,48	R\$ -
964	1C	2009	AC-554-4/2009-1C	R\$ 163.116,51	R\$ 20.000,00
965	1C	2009	AC-555-4/2009-1C	R\$ 97.155,14	R\$ -
966	1C	2009	AC-5.560-34/2009-1C	R\$ 59.328,08	R\$ 15.000,00
967	1C	2009	AC-5.563-34/2009-1C	R\$ 73.412,54	R\$ 4.000,00
968	1C	2009	AC-5.567-34/2009-1C	R\$ 189.730,99	R\$ 5.000,00
969	1C	2009	AC-5.570-34/2009-1C	R\$ 458.929,80	R\$ 15.000,00
970	1C	2009	AC-5.576-34/2009-1C	R\$ 1.197.188,86	R\$ 20.000,00
971	1C	2009	AC-5.583-34/2009-1C	R\$ 72.211,17	R\$ -
972	1C	2009	AC-5.584-34/2009-1C	R\$ 156.851,19	R\$ 6.000,00
973	1C	2009	AC-564-4/2009-1C	R\$ 144.133,76	R\$ 12.000,00
974	1C	2009	AC-5.669-35/2009-1C	R\$ 242.382,00	R\$ 12.000,00
975	1C	2009	AC-5.671-35/2009-1C	R\$ 1.070.518,19	R\$ 40.000,00
976	1C	2009	AC-5.673-35/2009-1C	R\$ 70.248,14	R\$ 6.000,00
977	1C	2009	AC-567-4/2009-1C	R\$ 959.906,63	R\$ 30.000,00
978	1C	2009	AC-5.675-35/2009-1C	R\$ 411.818,99	R\$ -
979	1C	2009	AC-5.676-35/2009-1C	R\$ 519.789,42	R\$ 12.000,00
980	1C	2009	AC-5.678-35/2009-1C	R\$ 158.781,90	R\$ 7.000,00
981	1C	2009	AC-5.679-35/2009-1C	R\$ 119.344,78	R\$ 3.000,00
982	1C	2009	AC-5.699-36/2009-1C	R\$ 759.128,31	R\$ -
983	1C	2009	AC-572-4/2009-1C	R\$ 141.109,20	R\$ -
984	1C	2009	AC-573-4/2009-1C	R\$ 1.883.475,27	R\$ 100.000,00
985	1C	2009	AC-5.768-36/2009-1C	R\$ 1.594.912,81	R\$ 10.000,00
986	1C	2009	AC-5.770-36/2009-1C	R\$ 501.444,90	R\$ 49.000,00

Num	Colegiado do acórdão	Ano do acórdão	Número do acórdão	Valor do débito (data condenação)	Valor da multa (data condenação)
987	1C	2009	AC-5.774-36/2009-1C	R\$ 593.715,74	R\$ -
988	1C	2009	AC-5.781-36/2009-1C	R\$ 62.623,63	R\$ 2.000,00
989	1C	2009	AC-5.791-36/2009-1C	R\$ 181.662,35	R\$ 6.000,00
990	1C	2009	AC-5.793-36/2009-1C	R\$ 412.874,83	R\$ -
991	1C	2009	AC-5.794-36/2009-1C	R\$ 81.583,32	R\$ 3.000,00
992	1C	2009	AC-5.795-36/2009-1C	R\$ 60.985,09	R\$ 3.000,00
993	1C	2009	AC-5.797-36/2009-1C	R\$ 1.104.057,89	R\$ 120.000,00
994	1C	2009	AC-5.798-36/2009-1C	R\$ 2.235.019,39	R\$ 100.000,00
995	1C	2009	AC-5.799-36/2009-1C	R\$ 75.905,03	R\$ 3.000,00
996	1C	2009	AC-5.807-36/2009-1C	R\$ 47.301,52	R\$ 4.000,00
997	1C	2009	AC-5.853-37/2009-1C	R\$ 170.382,35	R\$ 30.000,00
998	1C	2009	AC-5.854-37/2009-1C	R\$ 572.521,45	R\$ 15.000,00
999	1C	2009	AC-5.855-37/2009-1C	R\$ 31.353,38	R\$ 3.000,00
1000	1C	2009	AC-5.859-37/2009-1C	R\$ 1.197.267,46	R\$ 63.000,00
1001	1C	2009	AC-5.863-37/2009-1C	R\$ 60.882,96	R\$ 4.000,00
1002	1C	2009	AC-5.864-37/2009-1C	R\$ 127.786,42	R\$ 8.000,00
1003	1C	2009	AC-5.866-37/2009-1C	R\$ 185.195,24	R\$ 10.000,00
1004	1C	2009	AC-5.988-38/2009-1C	R\$ 121.181,95	R\$ -
1005	1C	2009	AC-6.002-38/2009-1C	R\$ 36.361,55	R\$ 5.000,00
1006	1C	2009	AC-6.007-38/2009-1C	R\$ 63.533,29	R\$ 6.000,00
1007	1C	2009	AC-6.011-38/2009-1C	R\$ 67.344,97	R\$ 113.717,76
1008	1C	2009	AC-6.022-38/2009-1C	R\$ 459.200,94	R\$ 15.000,00
1009	1C	2009	AC-6.025-38/2009-1C	R\$ 43.443,28	R\$ 4.000,00
1010	1C	2009	AC-6.026-38/2009-1C	R\$ 2.230.420,90	R\$ 50.000,00
1011	1C	2009	AC-6.125-39/2009-1C	R\$ 673.817,11	R\$ -
1012	1C	2009	AC-6.175-39/2009-1C	R\$ 363.965,08	R\$ -
1013	1C	2009	AC-6.192-39/2009-1C	R\$ 127.126,22	R\$ 5.000,00
1014	1C	2009	AC-6.193-39/2009-1C	R\$ 38.526,16	R\$ 6.000,00
1015	1C	2009	AC-6.194-39/2009-1C	R\$ 1.397.265,51	R\$ 20.000,00
1016	1C	2009	AC-6.196-39/2009-1C	R\$ 171.241,11	R\$ 15.000,00
1017	1C	2009	AC-6.200-39/2009-1C	R\$ 90.363,07	R\$ 4.000,00
1018	1C	2009	AC-6.201-39/2009-1C	R\$ 334.926,90	R\$ 17.000,00
1019	1C	2009	AC-6.202-39/2009-1C	R\$ 43.148,34	R\$ 4.000,00
1020	1C	2009	AC-6.210-39/2009-1C	R\$ 1.403.078,47	R\$ 75.000,00
1021	1C	2009	AC-6.212-39/2009-1C	R\$ 115.404,91	R\$ 6.000,00
1022	1C	2009	AC-6.213-39/2009-1C	R\$ 88.825,27	R\$ 4.000,00
1023	1C	2009	AC-6.216-39/2009-1C	R\$ 614.401,82	R\$ 10.000,00
1024	1C	2009	AC-6.217-39/2009-1C	R\$ 478.830,43	R\$ 10.000,00
1025	1C	2009	AC-6.218-39/2009-1C	R\$ 451.047,21	R\$ 30.000,00
1026	1C	2009	AC-6.219-39/2009-1C	R\$ 78.773,77	R\$ 5.000,00
1027	1C	2009	AC-6.392-40/2009-1C	R\$ 529.976,98	R\$ -
1028	1C	2009	AC-6.446-40/2009-1C	R\$ 211.603,64	R\$ -
1029	1C	2009	AC-6.460-40/2009-1C	R\$ 50.166,98	R\$ -
1030	1C	2009	AC-6.475-40/2009-1C	R\$ 525.016,98	R\$ 20.000,00
1031	1C	2009	AC-6.476-40/2009-1C	R\$ 338.976,88	R\$ -
1032	1C	2009	AC-6.477-40/2009-1C	R\$ 191.722,67	R\$ -
1033	1C	2009	AC-6.481-40/2009-1C	R\$ 163.709,68	R\$ 16.000,00
1034	1C	2009	AC-6.485-40/2009-1C	R\$ 226.544,26	R\$ 20.000,00
1035	1C	2009	AC-6.486-40/2009-1C	R\$ 427.774,25	R\$ 50.000,00
1036	1C	2009	AC-6.591-41/2009-1C	R\$ 144.750,21	R\$ -
1037	1C	2009	AC-6.592-41/2009-1C	R\$ 114.439,90	R\$ -
1038	1C	2009	AC-6.593-41/2009-1C	R\$ 278.629,77	R\$ -
1039	1C	2009	AC-6.594-41/2009-1C	R\$ 331.032,77	R\$ -
1040	1C	2009	AC-6.595-41/2009-1C	R\$ 167.939,54	R\$ -
1041	1C	2009	AC-6.605-41/2009-1C	R\$ 69.158,48	R\$ 10.000,00

Num	Colegiado do acórdão	Ano do acórdão	Número do acórdão	Valor do débito (data condenação)	Valor da multa (data condenação)
1042	1C	2009	AC-6.607-41/2009-1C	R\$ 1.010.413,08	R\$ 58.000,00
1043	1C	2009	AC-6.609-41/2009-1C	R\$ 522.861,74	R\$ 26.000,00
1044	1C	2009	AC-6.610-41/2009-1C	R\$ 132.110,82	R\$ 5.000,00
1045	1C	2009	AC-6.612-41/2009-1C	R\$ 670.292,88	R\$ 100.000,00
1046	1C	2009	AC-6.623-41/2009-1C	R\$ 346.265,87	R\$ 15.000,00
1047	1C	2009	AC-6.625-41/2009-1C	R\$ 56.937,32	R\$ 10.000,00
1048	1C	2009	AC-6.637-41/2009-1C	R\$ 76.994,12	R\$ 7.000,00
1049	1C	2009	AC-6.638-41/2009-1C	R\$ 250.544,51	R\$ -
1050	1C	2009	AC-6.640-41/2009-1C	R\$ 737.765,18	R\$ 79.000,00
1051	1C	2009	AC-6.642-41/2009-1C	R\$ 260.185,73	R\$ 57.000,00
1052	1C	2009	AC-6.643-41/2009-1C	R\$ 4.670.035,49	R\$ 54.000,00
1053	1C	2009	AC-6.650-41/2009-1C	R\$ 755.012,53	R\$ 15.000,00
1054	1C	2009	AC-6.730-42/2009-1C	R\$ 54.035,16	R\$ -
1055	1C	2009	AC-6.731-42/2009-1C	R\$ 215.448,45	R\$ -
1056	1C	2009	AC-6.737-42/2009-1C	R\$ 297.537,84	R\$ 112.000,00
1057	1C	2009	AC-6.738-42/2009-1C	R\$ 191.808,74	R\$ -
1058	1C	2009	AC-6.749-42/2009-1C	R\$ 64.443,17	R\$ 3.000,00
1059	1C	2009	AC-6.750-42/2009-1C	R\$ 331.267,24	R\$ 10.000,00
1060	1C	2009	AC-6.751-42/2009-1C	R\$ 209.214,40	R\$ -
1061	1C	2009	AC-6.758-42/2009-1C	R\$ 613.434,00	R\$ 32.000,00
1062	1C	2009	AC-6.764-42/2009-1C	R\$ 158.091,76	R\$ 5.000,00
1063	1C	2009	AC-6.768-42/2009-1C	R\$ 98.385,90	R\$ 6.000,00
1064	1C	2009	AC-6.769-42/2009-1C	R\$ 119.665,87	R\$ 10.000,00
1065	1C	2009	AC-6.770-42/2009-1C	R\$ 274.964,18	R\$ -
1066	1C	2009	AC-6.910-43/2009-1C	R\$ 320.271,89	R\$ 23.000,00
1067	1C	2009	AC-6.912-43/2009-1C	R\$ 428.562,29	R\$ -
1068	1C	2009	AC-6.916-43/2009-1C	R\$ 385.670,80	R\$ 25.000,00
1069	1C	2009	AC-6.919-43/2009-1C	R\$ 454.154,40	R\$ 33.000,00
1070	1C	2009	AC-6.920-43/2009-1C	R\$ 530.080,38	R\$ 55.000,00
1071	1C	2009	AC-6.937-43/2009-1C	R\$ 101.875,38	R\$ 10.000,00
1072	1C	2009	AC-6.939-43/2009-1C	R\$ 205.795,95	R\$ 8.000,00
1073	1C	2009	AC-6.942-43/2009-1C	R\$ 227.301,71	R\$ 13.000,00
1074	1C	2009	AC-6.953-43/2009-1C	R\$ 312.640,56	R\$ 10.000,00
1075	1C	2009	AC-6.988-44/2009-1C	R\$ 202.120,04	R\$ -
1076	1C	2009	AC-7.166-44/2009-1C	R\$ 381.508,96	R\$ -
1077	1C	2009	AC-725-5/2009-1C	R\$ 1.867.308,02	R\$ 30.000,00
1078	1C	2009	AC-726-5/2009-1C	R\$ 143.726,63	R\$ 10.000,00
1079	1C	2009	AC-729-5/2009-1C	R\$ 45.588,20	R\$ 3.000,00
1080	1C	2009	AC-730-5/2009-1C	R\$ 64.037,86	R\$ 4.000,00
1081	1C	2009	AC-731-5/2009-1C	R\$ 323.132,66	R\$ -
1082	1C	2009	AC-7.315-44/2009-1C	R\$ 100.045,56	R\$ 3.000,00
1083	1C	2009	AC-7.316-44/2009-1C	R\$ 251.626,54	R\$ -
1084	1C	2009	AC-7.323-44/2009-1C	R\$ 79.782,15	R\$ 10.000,00
1085	1C	2009	AC-7.324-44/2009-1C	R\$ 969.044,18	R\$ 20.000,00
1086	1C	2009	AC-732-5/2009-1C	R\$ 151.827,55	R\$ 6.000,00
1087	1C	2009	AC-7.325-44/2009-1C	R\$ 892.522,31	R\$ 20.000,00
1088	1C	2009	AC-7.336-44/2009-1C	R\$ 543.544,56	R\$ 30.000,00
1089	1C	2009	AC-7.337-44/2009-1C	R\$ 727.542,91	R\$ 56.000,00
1090	1C	2009	AC-7.339-44/2009-1C	R\$ 234.168,16	R\$ 5.000,00
1091	1C	2009	AC-7.344-44/2009-1C	R\$ 54.305,10	R\$ 10.000,00
1092	1C	2009	AC-7.345-44/2009-1C	R\$ 298.838,54	R\$ 6.000,00
1093	1C	2009	AC-7.350-44/2009-1C	R\$ 315.981,98	R\$ 21.000,00
1094	1C	2009	AC-7.351-44/2009-1C	R\$ 112.490,92	R\$ 2.000,00
1095	1C	2009	AC-7.356-44/2009-1C	R\$ 201.981,91	R\$ 20.000,00
1096	1C	2009	AC-7.359-44/2009-1C	R\$ 87.104,04	R\$ 5.000,00

Num	Colegiado do acórdão	Ano do acórdão	Número do acórdão	Valor do débito (data condenação)	Valor da multa (data condenação)
1097	1C	2009	AC-7.360-44/2009-1C	R\$ 444.388,09	R\$ 30.000,00
1098	1C	2009	AC-7.361-44/2009-1C	R\$ 103.558,29	R\$ 3.500,00
1099	1C	2009	AC-7.366-44/2009-1C	R\$ 145.978,20	R\$ 5.000,00
1100	1C	2009	AC-7.367-44/2009-1C	R\$ 178.575,03	R\$ 5.000,00
1101	1C	2009	AC-7.368-44/2009-1C	R\$ 7.628.100,18	R\$ 60.000,00
1102	1C	2009	AC-7.373-44/2009-1C	R\$ 226.768,50	R\$ 8.000,00
1103	1C	2009	AC-7.374-44/2009-1C	R\$ 64.993,47	R\$ 4.000,00
1104	1C	2009	AC-741-5/2009-1C	R\$ 223.800,54	R\$ 23.000,00
1105	1C	2009	AC-743-5/2009-1C	R\$ 234.677,70	R\$ 5.000,00
1106	1C	2009	AC-744-5/2009-1C	R\$ 42.387,31	R\$ 5.000,00
1107	1C	2009	AC-747-5/2009-1C	R\$ 143.568,23	R\$ 8.000,00
1108	1C	2009	AC-876-6/2009-1C	R\$ 112.132,44	R\$ -
1109	1C	2009	AC-877-6/2009-1C	R\$ 104.155,54	R\$ -
1110	1C	2009	AC-878-6/2009-1C	R\$ 252.908,29	R\$ 15.000,00
1111	1C	2009	AC-886-6/2009-1C	R\$ 232.035,79	R\$ 10.000,00
1112	1C	2009	AC-888-6/2009-1C	R\$ 182.372,00	R\$ 6.000,00
1113	1C	2009	AC-889-6/2009-1C	R\$ 187.144,21	R\$ 20.000,00
1114	1C	2009	AC-900-6/2009-1C	R\$ 103.797,77	R\$ 9.000,00
1115	1C	2009	AC-901-6/2009-1C	R\$ 22.148,03	R\$ -
1116	1C	2009	AC-905-6/2009-1C	R\$ 443.043,43	R\$ 5.000,00
1117	1C	2009	AC-909-6/2009-1C	R\$ 209.882,40	R\$ 5.000,00
1118	1C	2009	AC-948-7/2009-1C	R\$ 319.247,78	R\$ -
1119	1C	2010	AC-1.060-6/2010-1C	R\$ 268.948,92	R\$ -
1120	1C	2010	AC-1.079-6/2010-1C	R\$ 328.716,14	R\$ -
1121	1C	2010	AC-1.082-6/2010-1C	R\$ 307.784,89	R\$ -
1122	1C	2010	AC-1.083-6/2010-1C	R\$ 68.156,88	R\$ -
1123	1C	2010	AC-1.101-6/2010-1C	R\$ 91.023,56	R\$ 10.000,00
1124	1C	2010	AC-1.107-6/2010-1C	R\$ 8.588.264,52	R\$ 515.000,00
1125	1C	2010	AC-1.108-6/2010-1C	R\$ 398.563,90	R\$ 20.000,00
1126	1C	2010	AC-1.119-6/2010-1C	R\$ 156.110,39	R\$ 12.000,00
1127	1C	2010	AC-1.120-6/2010-1C	R\$ 151.871,58	R\$ 11.000,00
1128	1C	2010	AC-1.121-6/2010-1C	R\$ 43.435,31	R\$ 3.000,00
1129	1C	2010	AC-1.131-6/2010-1C	R\$ 264.289,64	R\$ 6.000,00
1130	1C	2010	AC-114-1/2010-1C	R\$ 144.430,24	R\$ -
1131	1C	2010	AC-116-1/2010-1C	R\$ 174.005,10	R\$ -
1132	1C	2010	AC-1.304-7/2010-1C	R\$ 240.289,70	R\$ 18.000,00
1133	1C	2010	AC-1.312-7/2010-1C	R\$ 410.046,49	R\$ 10.000,00
1134	1C	2010	AC-1.314-7/2010-1C	R\$ 335.997,87	R\$ 10.000,00
1135	1C	2010	AC-1.322-7/2010-1C	R\$ 336.512,40	R\$ 10.000,00
1136	1C	2010	AC-1.333-7/2010-1C	R\$ 68.778,39	R\$ 5.000,00
1137	1C	2010	AC-1.334-7/2010-1C	R\$ 98.772,45	R\$ 8.000,00
1138	1C	2010	AC-1.344-7/2010-1C	-R\$ 7.070,62	R\$ 2.000,00
1139	1C	2010	AC-1.348-7/2010-1C	R\$ 163.137,93	R\$ 10.000,00
1140	1C	2010	AC-1.349-7/2010-1C	R\$ 182.824,80	R\$ 8.000,00
1141	1C	2010	AC-1.434-8/2010-1C	R\$ 73.560,79	R\$ 3.000,00
1142	1C	2010	AC-1.435-8/2010-1C	R\$ 1.003.241,75	R\$ 20.000,00
1143	1C	2010	AC-1.437-8/2010-1C	R\$ 108.164,88	R\$ 10.000,00
1144	1C	2010	AC-1.445-8/2010-1C	R\$ 219.219,56	R\$ 20.000,00
1145	1C	2010	AC-1.449-8/2010-1C	R\$ 116.581,60	R\$ 15.000,00
1146	1C	2010	AC-1.587-9/2010-1C	R\$ 3.420.298,42	R\$ 300.000,00
1147	1C	2010	AC-1.597-9/2010-1C	R\$ 594.057,21	R\$ 33.000,00
1148	1C	2010	AC-1.598-9/2010-1C	R\$ 237.915,16	R\$ 10.000,00
1149	1C	2010	AC-1.600-9/2010-1C	R\$ 1.371.186,00	R\$ 120.000,00
1150	1C	2010	AC-1.603-9/2010-1C	R\$ 333.598,75	R\$ -
1151	1C	2010	AC-1.604-9/2010-1C	R\$ 880.325,31	R\$ 20.000,00

Num	Colegiado do acórdão	Ano do acórdão	Número do acórdão	Valor do débito (data condenação)	Valor da multa (data condenação)
1152	1C	2010	AC-1.610-9/2010-1C	R\$ 137.542,30	R\$ 5.000,00
1153	1C	2010	AC-1.612-9/2010-1C	R\$ 558.669,60	R\$ 20.000,00
1154	1C	2010	AC-1.617-9/2010-1C	R\$ 172.879,09	R\$ 14.000,00
1155	1C	2010	AC-1.619-9/2010-1C	R\$ 144.129,79	R\$ 4.000,00
1156	1C	2010	AC-1.620-9/2010-1C	R\$ 141.326,61	R\$ 5.000,00
1157	1C	2010	AC-1.622-9/2010-1C	R\$ 490.390,33	R\$ 12.000,00
1158	1C	2010	AC-1.627-9/2010-1C	R\$ 649.457,12	R\$ 12.000,00
1159	1C	2010	AC-1.628-9/2010-1C	R\$ 75.336,55	R\$ 5.000,00
1160	1C	2010	AC-1.632-9/2010-1C	R\$ 54.060,73	R\$ 5.000,00
1161	1C	2010	AC-1.726-10/2010-1C	R\$ 454.889,25	R\$ 35.000,00
1162	1C	2010	AC-1.729-10/2010-1C	R\$ 355.432,20	R\$ 15.000,00
1163	1C	2010	AC-1.734-10/2010-1C	R\$ 689.311,13	R\$ 30.000,00
1164	1C	2010	AC-1.740-10/2010-1C	R\$ 561.436,49	R\$ -
1165	1C	2010	AC-1.743-10/2010-1C	R\$ 228.327,42	R\$ 10.000,00
1166	1C	2010	AC-1.745-10/2010-1C	R\$ 104.467,90	R\$ 8.000,00
1167	1C	2010	AC-1.746-10/2010-1C	R\$ 93.354,12	R\$ 12.000,00
1168	1C	2010	AC-1.747-10/2010-1C	R\$ 350.422,24	R\$ 14.000,00
1169	1C	2010	AC-1.749-10/2010-1C	R\$ 1.422.000,92	R\$ 107.000,00
1170	1C	2010	AC-1.750-10/2010-1C	R\$ 684.653,73	R\$ 150.000,00
1171	1C	2010	AC-1.752-10/2010-1C	R\$ 1.712.906,79	R\$ -
1172	1C	2010	AC-1.753-10/2010-1C	R\$ 250.416,43	R\$ 15.000,00
1173	1C	2010	AC-1.758-10/2010-1C	R\$ 104.385,51	R\$ 8.000,00
1174	1C	2010	AC-1.760-10/2010-1C	R\$ 2.027.427,08	R\$ 20.000,00
1175	1C	2010	AC-1.843-11/2010-1C	R\$ 130.075,40	R\$ 12.000,00
1176	1C	2010	AC-1.844-11/2010-1C	R\$ 407.703,42	R\$ 38.000,00
1177	1C	2010	AC-1.853-11/2010-1C	R\$ 17.124.546,30	R\$ 200.000,00
1178	1C	2010	AC-1.856-11/2010-1C	R\$ 117.024,00	R\$ 5.300,00
1179	1C	2010	AC-1.857-11/2010-1C	R\$ 93.121,54	R\$ 2.000,00
1180	1C	2010	AC-1.859-11/2010-1C	R\$ 316.405,29	R\$ 35.000,00
1181	1C	2010	AC-1.863-11/2010-1C	R\$ 273.347,52	R\$ 4.000,00
1182	1C	2010	AC-1.867-11/2010-1C	R\$ 123.832,37	R\$ 9.000,00
1183	1C	2010	AC-1.868-11/2010-1C	R\$ 939.739,73	R\$ 100.000,00
1184	1C	2010	AC-1.870-11/2010-1C	R\$ 73.439,00	R\$ 20.000,00
1185	1C	2010	AC-1.878-11/2010-1C	R\$ 261.869,51	R\$ -
1186	1C	2010	AC-1.881-11/2010-1C	R\$ 348.571,12	R\$ 10.000,00
1187	1C	2010	AC-1.882-11/2010-1C	R\$ 102.767,51	R\$ 7.000,00
1188	1C	2010	AC-1.884-11/2010-1C	R\$ 537.015,30	R\$ -
1189	1C	2010	AC-1.885-11/2010-1C	R\$ 806.719,90	R\$ 30.000,00
1190	1C	2010	AC-1.965-12/2010-1C	R\$ 76.195,81	R\$ 3.000,00
1191	1C	2010	AC-1.980-12/2010-1C	R\$ 177.230,00	R\$ 12.000,00
1192	1C	2010	AC-1.981-12/2010-1C	R\$ 453.659,42	R\$ 20.000,00
1193	1C	2010	AC-1.985-12/2010-1C	R\$ 891.721,81	R\$ -
1194	1C	2010	AC-1.990-12/2010-1C	R\$ 102.419,33	R\$ 5.000,00
1195	1C	2010	AC-1.991-12/2010-1C	R\$ 102.526,11	R\$ -
1196	1C	2010	AC-1.992-12/2010-1C	R\$ 208.444,48	R\$ 15.000,00
1197	1C	2010	AC-2.089-13/2010-1C	R\$ 232.653,61	R\$ -
1198	1C	2010	AC-2.090-13/2010-1C	R\$ 773.096,43	R\$ -
1199	1C	2010	AC-2.135-13/2010-1C	R\$ 489.527,85	R\$ -
1200	1C	2010	AC-2.155-13/2010-1C	R\$ 2.910.166,18	R\$ 29.500,00
1201	1C	2010	AC-2.159-13/2010-1C	R\$ 446.088,28	R\$ 20.000,00
1202	1C	2010	AC-2.161-13/2010-1C	R\$ 4.925.419,65	R\$ 140.000,00
1203	1C	2010	AC-2.167-13/2010-1C	R\$ 218.056,86	R\$ 10.000,00
1204	1C	2010	AC-2.281-14/2010-1C	R\$ 2.259.417,84	R\$ 80.000,00
1205	1C	2010	AC-2.285-14/2010-1C	R\$ 241.755,36	R\$ 10.000,00
1206	1C	2010	AC-2.292-14/2010-1C	R\$ 567.891,75	R\$ 24.000,00

Num	Colegiado do acórdão	Ano do acórdão	Número do acórdão	Valor do débito (data condenação)	Valor da multa (data condenação)
1207	1C	2010	AC-2.293-14/2010-1C	R\$ 163.156,93	R\$ 7.000,00
1208	1C	2010	AC-2.294-14/2010-1C	R\$ 56.893,73	R\$ 6.000,00
1209	1C	2010	AC-2.295-14/2010-1C	R\$ 110.725,98	R\$ 10.000,00
1210	1C	2010	AC-2.297-14/2010-1C	R\$ 130.935,84	R\$ 7.000,00
1211	1C	2010	AC-2.301-14/2010-1C	R\$ 100.545,72	R\$ 9.000,00
1212	1C	2010	AC-2.302-14/2010-1C	R\$ 149.906,82	R\$ 14.000,00
1213	1C	2010	AC-2.304-14/2010-1C	R\$ 97.991,01	R\$ 4.000,00
1214	1C	2010	AC-2.307-14/2010-1C	R\$ 315.111,67	R\$ 60.000,00
1215	1C	2010	AC-2.308-14/2010-1C	R\$ 136.680,00	R\$ 14.000,00
1216	1C	2010	AC-2.316-15/2010-1C	R\$ 110.402,15	R\$ 8.000,00
1217	1C	2010	AC-2.327-15/2010-1C	R\$ 55.079,43	R\$ -
1218	1C	2010	AC-2.330-15/2010-1C	R\$ 585.688,68	R\$ -
1219	1C	2010	AC-2.331-15/2010-1C	R\$ 741.541,50	R\$ 40.000,00
1220	1C	2010	AC-2.551-16/2010-1C	R\$ 176.354,21	R\$ 5.000,00
1221	1C	2010	AC-2.557-16/2010-1C	R\$ 90.475,07	R\$ 7.000,00
1222	1C	2010	AC-2.558-16/2010-1C	R\$ 370.651,96	R\$ 10.000,00
1223	1C	2010	AC-256-1/2010-1C	R\$ 139.437,94	R\$ -
1224	1C	2010	AC-2.567-16/2010-1C	R\$ 294.446,72	R\$ 56.000,00
1225	1C	2010	AC-2.569-16/2010-1C	R\$ 2.048.199,31	R\$ 603.000,00
1226	1C	2010	AC-2.570-16/2010-1C	R\$ 581.723,35	R\$ 175.000,00
1227	1C	2010	AC-2.571-16/2010-1C	R\$ 40.165,42	R\$ 3.000,00
1228	1C	2010	AC-2.572-16/2010-1C	R\$ 130.954,24	R\$ 24.000,00
1229	1C	2010	AC-2.575-16/2010-1C	R\$ 743.457,19	R\$ 25.000,00
1230	1C	2010	AC-2.576-16/2010-1C	R\$ 231.812,93	R\$ 15.000,00
1231	1C	2010	AC-2.577-16/2010-1C	R\$ 56.939,14	R\$ 4.000,00
1232	1C	2010	AC-2.580-16/2010-1C	R\$ 329.188,98	R\$ 10.000,00
1233	1C	2010	AC-269-1/2010-1C	R\$ 2.288.625,41	R\$ 325.000,00
1234	1C	2010	AC-277-1/2010-1C	R\$ 138.236,40	R\$ 13.000,00
1235	1C	2010	AC-280-1/2010-1C	R\$ 2.081.173,60	R\$ -
1236	1C	2010	AC-281-1/2010-1C	R\$ 279.387,00	R\$ 5.000,00
1237	1C	2010	AC-282-1/2010-1C	R\$ 299.987,88	R\$ 5.000,00
1238	1C	2010	AC-284-1/2010-1C	R\$ 150.360,50	R\$ 4.000,00
1239	1C	2010	AC-290-1/2010-1C	R\$ 60.458,40	R\$ 3.000,00
1240	1C	2010	AC-291-1/2010-1C	R\$ 168.567,78	R\$ -
1241	1C	2010	AC-2.937-17/2010-1C	R\$ 233.574,48	R\$ 14.000,00
1242	1C	2010	AC-2.939-17/2010-1C	R\$ 1.174.784,16	R\$ 20.000,00
1243	1C	2010	AC-2.941-17/2010-1C	R\$ 392.807,52	R\$ 15.000,00
1244	1C	2010	AC-2.942-17/2010-1C	R\$ 115.678,74	R\$ 5.000,00
1245	1C	2010	AC-2.948-17/2010-1C	R\$ 6.308.834,09	R\$ 420.000,00
1246	1C	2010	AC-2.949-17/2010-1C	R\$ 2.173.780,48	R\$ -
1247	1C	2010	AC-2.950-17/2010-1C	R\$ 142.533,13	R\$ -
1248	1C	2010	AC-295-1/2010-1C	R\$ 57.434,77	R\$ 16.000,00
1249	1C	2010	AC-2.953-17/2010-1C	R\$ 5.964.832,73	R\$ -
1250	1C	2010	AC-2.958-17/2010-1C	R\$ 129.367,17	R\$ 24.000,00
1251	1C	2010	AC-2.959-17/2010-1C	R\$ 184.472,14	R\$ 12.000,00
1252	1C	2010	AC-296-1/2010-1C	R\$ 2.080.598,68	R\$ 50.000,00
1253	1C	2010	AC-2.963-17/2010-1C	R\$ 648.394,07	R\$ 35.000,00
1254	1C	2010	AC-2.970-17/2010-1C	R\$ 191.506,17	R\$ 4.000,00
1255	1C	2010	AC-300-1/2010-1C	R\$ 350.198,88	R\$ 5.000,00
1256	1C	2010	AC-301-1/2010-1C	R\$ 159.250,35	R\$ 15.000,00
1257	1C	2010	AC-3.037-18/2010-1C	R\$ 129.935,95	R\$ -
1258	1C	2010	AC-3.038-18/2010-1C	R\$ 123.421,79	R\$ -
1259	1C	2010	AC-306-1/2010-1C	R\$ 76.019,91	R\$ 4.000,00
1260	1C	2010	AC-307-1/2010-1C	R\$ 289.980,60	R\$ 13.000,00
1261	1C	2010	AC-3.079-18/2010-1C	R\$ 81.876,12	R\$ -

Num	Colegiado do acórdão	Ano do acórdão	Número do acórdão	Valor do débito (data condenação)	Valor da multa (data condenação)
1262	1C	2010	AC-3.117-18/2010-1C	R\$ 182.584,50	R\$ -
1263	1C	2010	AC-3.129-18/2010-1C	R\$ 97.739,14	R\$ -
1264	1C	2010	AC-3.130-18/2010-1C	R\$ 91.801,70	R\$ 80.000,00
1265	1C	2010	AC-3.131-18/2010-1C	R\$ 189.398,17	R\$ 125.000,00
1266	1C	2010	AC-3.132-18/2010-1C	R\$ 4.040.593,99	R\$ 250.000,00
1267	1C	2010	AC-3.134-18/2010-1C	R\$ 166.258,15	R\$ 40.000,00
1268	1C	2010	AC-3.135-18/2010-1C	R\$ 69.168,62	R\$ 5.000,00
1269	1C	2010	AC-3.136-18/2010-1C	R\$ 653.764,13	R\$ 10.000,00
1270	1C	2010	AC-3.142-18/2010-1C	R\$ 590.293,44	R\$ 24.000,00
1271	1C	2010	AC-3.149-18/2010-1C	R\$ 105.542,79	R\$ 10.000,00
1272	1C	2010	AC-3.151-18/2010-1C	R\$ 231.347,60	R\$ 14.000,00
1273	1C	2010	AC-3.153-18/2010-1C	R\$ 672.674,72	R\$ 40.000,00
1274	1C	2010	AC-3.155-18/2010-1C	R\$ 4.890.920,37	R\$ 1.105.000,00
1275	1C	2010	AC-3.163-18/2010-1C	R\$ 348.591,97	R\$ 20.000,00
1276	1C	2010	AC-3.167-18/2010-1C	R\$ 1.638.505,06	R\$ 20.000,00
1277	1C	2010	AC-322-2/2010-1C	R\$ 69.109,52	R\$ -
1278	1C	2010	AC-3.303-19/2010-1C	R\$ 406.526,40	R\$ 18.000,00
1279	1C	2010	AC-3.311-19/2010-1C	R\$ 320.881,44	R\$ 20.000,00
1280	1C	2010	AC-3.313-19/2010-1C	R\$ 111.606,08	R\$ 28.000,00
1281	1C	2010	AC-3.314-19/2010-1C	R\$ 704.029,04	R\$ 20.000,00
1282	1C	2010	AC-3.315-19/2010-1C	R\$ 993.481,41	R\$ -
1283	1C	2010	AC-3.322-19/2010-1C	R\$ 357.974,07	R\$ -
1284	1C	2010	AC-3.326-19/2010-1C	R\$ 863.121,25	R\$ -
1285	1C	2010	AC-3.328-19/2010-1C	R\$ 1.018.395,60	R\$ 100.000,00
1286	1C	2010	AC-3.337-19/2010-1C	R\$ 254.694,52	R\$ 5.000,00
1287	1C	2010	AC-3.338-19/2010-1C	R\$ 148.300,40	R\$ 10.000,00
1288	1C	2010	AC-3.340-19/2010-1C	R\$ 67.402,36	R\$ 25.000,00
1289	1C	2010	AC-3.343-19/2010-1C	R\$ 140.786,78	R\$ 30.000,00
1290	1C	2010	AC-3.345-19/2010-1C	R\$ 98.542,34	R\$ 10.000,00
1291	1C	2010	AC-3.346-19/2010-1C	R\$ 391.588,32	R\$ 10.000,00
1292	1C	2010	AC-3.348-19/2010-1C	R\$ 97.990,71	R\$ 3.000,00
1293	1C	2010	AC-3.351-19/2010-1C	R\$ 1.259.533,50	R\$ 40.000,00
1294	1C	2010	AC-3.356-19/2010-1C	R\$ 88.810,05	R\$ 15.000,00
1295	1C	2010	AC-3.488-20/2010-1C	R\$ 21.226,72	R\$ -
1296	1C	2010	AC-3.491-20/2010-1C	R\$ 1.873.183,14	R\$ 55.000,00
1297	1C	2010	AC-3.499-20/2010-1C	R\$ 807.965,33	R\$ 20.000,00
1298	1C	2010	AC-3.513-20/2010-1C	R\$ 120.414,21	R\$ 10.000,00
1299	1C	2010	AC-3.514-20/2010-1C	R\$ 159.950,04	R\$ 15.000,00
1300	1C	2010	AC-3.517-20/2010-1C	R\$ 93.336,42	R\$ 10.000,00
1301	1C	2010	AC-3.521-20/2010-1C	R\$ 242.464,87	R\$ -
1302	1C	2010	AC-3.526-20/2010-1C	R\$ 99.827,71	R\$ 3.000,00
1303	1C	2010	AC-3.529-20/2010-1C	R\$ 47.507,69	R\$ 4.500,00
1304	1C	2010	AC-3.730-21/2010-1C	R\$ 162.054,14	R\$ -
1305	1C	2010	AC-3.733-21/2010-1C	R\$ 357.734,40	R\$ 60.000,00
1306	1C	2010	AC-3.742-21/2010-1C	R\$ 351.587,32	R\$ 60.000,00
1307	1C	2010	AC-3.750-21/2010-1C	R\$ 1.228.465,86	R\$ 40.000,00
1308	1C	2010	AC-3.756-21/2010-1C	R\$ 40.167,63	R\$ 3.000,00
1309	1C	2010	AC-3.758-21/2010-1C	R\$ 1.943.736,26	R\$ 95.000,00
1310	1C	2010	AC-3.759-21/2010-1C	R\$ 226.502,46	R\$ 13.000,00
1311	1C	2010	AC-3.760-21/2010-1C	R\$ 181.728,68	R\$ 16.000,00
1312	1C	2010	AC-3.766-21/2010-1C	R\$ 219.686,01	R\$ 62.000,00
1313	1C	2010	AC-3.767-21/2010-1C	R\$ 604.026,59	R\$ 50.000,00
1314	1C	2010	AC-3.771-21/2010-1C	R\$ 101.058,79	R\$ 5.000,00
1315	1C	2010	AC-3.961-22/2010-1C	R\$ 962.448,52	R\$ 50.000,00
1316	1C	2010	AC-3.965-22/2010-1C	R\$ 1.046.562,00	R\$ 30.000,00

Num	Colegiado do acórdão	Ano do acórdão	Número do acórdão	Valor do débito (data condenação)	Valor da multa (data condenação)
1317	1C	2010	AC-3.966-22/2010-1C	R\$ 311.961,63	R\$ 15.000,00
1318	1C	2010	AC-3.971-22/2010-1C	R\$ 635.085,00	R\$ 30.000,00
1319	1C	2010	AC-3.976-22/2010-1C	R\$ 50.454,64	R\$ 1.000,00
1320	1C	2010	AC-3.978-22/2010-1C	R\$ 405.231,16	R\$ -
1321	1C	2010	AC-3.980-22/2010-1C	R\$ 1.228.871,42	R\$ 80.000,00
1322	1C	2010	AC-3.984-22/2010-1C	R\$ 203.214,51	R\$ 12.000,00
1323	1C	2010	AC-3.991-22/2010-1C	R\$ 439.880,37	R\$ 15.000,00
1324	1C	2010	AC-4.055-23/2010-1C	R\$ 199.052,11	R\$ 7.800,00
1325	1C	2010	AC-4.059-23/2010-1C	R\$ 408.689,57	R\$ 60.000,00
1326	1C	2010	AC-4.060-23/2010-1C	R\$ 212.529,74	R\$ 24.000,00
1327	1C	2010	AC-4.063-23/2010-1C	R\$ 225.409,69	R\$ -
1328	1C	2010	AC-4.068-23/2010-1C	R\$ 300.151,16	R\$ 8.000,00
1329	1C	2010	AC-4.071-23/2010-1C	R\$ 182.720,10	R\$ 10.000,00
1330	1C	2010	AC-4.072-23/2010-1C	R\$ 9.828.738,27	R\$ 28.000,00
1331	1C	2010	AC-4.075-23/2010-1C	R\$ 148.107,90	R\$ 8.000,00
1332	1C	2010	AC-411-2/2010-1C	R\$ 263.511,76	R\$ -
1333	1C	2010	AC-4.209-24/2010-1C	R\$ 1.121.104,37	R\$ -
1334	1C	2010	AC-4.212-24/2010-1C	R\$ 1.662.461,77	R\$ 15.000,00
1335	1C	2010	AC-4.214-24/2010-1C	R\$ 23.925,45	R\$ 2.000,00
1336	1C	2010	AC-4.215-24/2010-1C	R\$ 23.567,12	R\$ 3.000,00
1337	1C	2010	AC-4.222-24/2010-1C	R\$ 201.361,14	R\$ 8.000,00
1338	1C	2010	AC-4.224-24/2010-1C	R\$ 433.684,70	R\$ 30.000,00
1339	1C	2010	AC-4.225-24/2010-1C	R\$ 1.050.441,34	R\$ 40.000,00
1340	1C	2010	AC-4.229-24/2010-1C	R\$ 85.006,53	R\$ 8.000,00
1341	1C	2010	AC-426-2/2010-1C	R\$ 700.602,98	R\$ 40.000,00
1342	1C	2010	AC-430-2/2010-1C	R\$ 722.085,00	R\$ 10.000,00
1343	1C	2010	AC-433-2/2010-1C	R\$ 308.323,26	R\$ 15.000,00
1344	1C	2010	AC-436-2/2010-1C	R\$ 106.559,76	R\$ 4.500,00
1345	1C	2010	AC-442-2/2010-1C	R\$ 303.028,78	R\$ -
1346	1C	2010	AC-443-2/2010-1C	R\$ 291.694,16	R\$ -
1347	1C	2010	AC-444-2/2010-1C	R\$ 1.525.692,00	R\$ 60.000,00
1348	1C	2010	AC-445-2/2010-1C	R\$ 95.171,90	R\$ 4.500,00
1349	1C	2010	AC-446-2/2010-1C	R\$ 257.416,68	R\$ 10.000,00
1350	1C	2010	AC-4.523-25/2010-1C	R\$ 209.410,17	R\$ -
1351	1C	2010	AC-4.533-25/2010-1C	R\$ 66.116,26	R\$ 10.000,00
1352	1C	2010	AC-4.537-25/2010-1C	R\$ 652.575,65	R\$ -
1353	1C	2010	AC-4.539-25/2010-1C	R\$ 494.607,90	R\$ 80.000,00
1354	1C	2010	AC-4.545-25/2010-1C	R\$ 2.066.268,45	R\$ 100.000,00
1355	1C	2010	AC-4.547-25/2010-1C	R\$ 185.192,61	R\$ 5.000,00
1356	1C	2010	AC-4.555-25/2010-1C	R\$ 79.665,22	R\$ 6.000,00
1357	1C	2010	AC-4.557-25/2010-1C	R\$ 381.802,28	R\$ 15.000,00
1358	1C	2010	AC-4.582-26/2010-1C	R\$ 135.835,28	R\$ -
1359	1C	2010	AC-4.751-26/2010-1C	R\$ 173.695,01	R\$ 20.000,00
1360	1C	2010	AC-4.753-26/2010-1C	R\$ 53.427,13	R\$ 5.000,00
1361	1C	2010	AC-4.755-26/2010-1C	R\$ 250.956,12	R\$ 10.000,00
1362	1C	2010	AC-4.761-26/2010-1C	R\$ 112.110,29	R\$ 10.000,00
1363	1C	2010	AC-4.766-26/2010-1C	R\$ 157.434,72	R\$ 10.000,00
1364	1C	2010	AC-4.849-27/2010-1C	R\$ 946.138,99	R\$ -
1365	1C	2010	AC-4.850-27/2010-1C	R\$ 175.041,31	R\$ 15.000,00
1366	1C	2010	AC-4.851-27/2010-1C	R\$ 6.144.019,34	R\$ -
1367	1C	2010	AC-4.855-27/2010-1C	R\$ 102.448,02	R\$ 12.000,00
1368	1C	2010	AC-4.856-27/2010-1C	R\$ 67.616,15	R\$ 4.000,00
1369	1C	2010	AC-4.857-27/2010-1C	R\$ 238.052,98	R\$ 40.000,00
1370	1C	2010	AC-4.859-27/2010-1C	R\$ 1.861.003,39	R\$ 400.000,00
1371	1C	2010	AC-4.864-27/2010-1C	R\$ 19.488.343,72	R\$ 200.000,00

Num	Colegiado do acórdão	Ano do acórdão	Número do acórdão	Valor do débito (data condenação)	Valor da multa (data condenação)
1372	1C	2010	AC-4.866-27/2010-1C	R\$ 769.461,82	R\$ 20.000,00
1373	1C	2010	AC-4.868-27/2010-1C	R\$ 573.300,00	R\$ 32.000,00
1374	1C	2010	AC-4.869-27/2010-1C	R\$ 851.877,54	R\$ 80.000,00
1375	1C	2010	AC-4.870-27/2010-1C	R\$ 2.164.580,38	R\$ 50.000,00
1376	1C	2010	AC-4.874-27/2010-1C	R\$ 180.885,27	R\$ 10.000,00
1377	1C	2010	AC-4.875-27/2010-1C	R\$ 126.243,00	R\$ 5.000,00
1378	1C	2010	AC-4.876-27/2010-1C	R\$ 100.251,44	R\$ 15.000,00
1379	1C	2010	AC-4.877-27/2010-1C	R\$ 225.218,07	R\$ 6.000,00
1380	1C	2010	AC-4.878-27/2010-1C	R\$ 68.539,97	R\$ 10.000,00
1381	1C	2010	AC-5.006-28/2010-1C	R\$ 2.849,49	R\$ 3.000,00
1382	1C	2010	AC-5.008-28/2010-1C	R\$ 702.294,46	R\$ -
1383	1C	2010	AC-5.014-28/2010-1C	R\$ 667.725,79	R\$ -
1384	1C	2010	AC-5.016-28/2010-1C	R\$ 172.520,34	R\$ -
1385	1C	2010	AC-5.080-29/2010-1C	R\$ 267.349,63	R\$ -
1386	1C	2010	AC-5.108-29/2010-1C	R\$ 135.897,97	R\$ 20.000,00
1387	1C	2010	AC-5.109-29/2010-1C	R\$ 122.945,37	R\$ 4.000,00
1388	1C	2010	AC-5.263-30/2010-1C	R\$ 964.471,19	R\$ 45.000,00
1389	1C	2010	AC-5.275-30/2010-1C	R\$ 84.732,65	R\$ 5.000,00
1390	1C	2010	AC-5.279-30/2010-1C	R\$ 76.800,70	R\$ 16.000,00
1391	1C	2010	AC-5.284-30/2010-1C	R\$ 798.329,40	R\$ 30.000,00
1392	1C	2010	AC-5.288-30/2010-1C	R\$ 807.753,28	R\$ -
1393	1C	2010	AC-5.290-30/2010-1C	R\$ 4.056.690,35	R\$ 80.000,00
1394	1C	2010	AC-5.291-30/2010-1C	R\$ 10.192.850,93	R\$ 150.000,00
1395	1C	2010	AC-5.296-30/2010-1C	R\$ 346.815,56	R\$ -
1396	1C	2010	AC-5.297-30/2010-1C	R\$ 306.227,32	R\$ 15.000,00
1397	1C	2010	AC-5.299-30/2010-1C	R\$ 207.418,42	R\$ 10.000,00
1398	1C	2010	AC-5.345-31/2010-1C	R\$ 751.414,92	R\$ -
1399	1C	2010	AC-539-3/2010-1C	R\$ 120.867,25	R\$ -
1400	1C	2010	AC-5.428-31/2010-1C	R\$ 2.554.644,52	R\$ -
1401	1C	2010	AC-5.429-31/2010-1C	R\$ 2.769.564,92	R\$ -
1402	1C	2010	AC-5.522-31/2010-1C	R\$ 755.542,93	R\$ 77.000,00
1403	1C	2010	AC-5.525-31/2010-1C	R\$ 335.737,67	R\$ 20.000,00
1404	1C	2010	AC-5.531-31/2010-1C	R\$ 135.482,99	R\$ 6.000,00
1405	1C	2010	AC-5.541-31/2010-1C	R\$ 425.621,32	R\$ 19.000,00
1406	1C	2010	AC-5.542-31/2010-1C	R\$ 314.308,03	R\$ 15.000,00
1407	1C	2010	AC-5.544-31/2010-1C	R\$ 206.269,00	R\$ 20.000,00
1408	1C	2010	AC-5.549-31/2010-1C	R\$ 893.547,19	R\$ 34.000,00
1409	1C	2010	AC-5.551-31/2010-1C	R\$ 229.764,15	R\$ 17.000,00
1410	1C	2010	AC-5.585-32/2010-1C	R\$ 182.804,58	R\$ -
1411	1C	2010	AC-583-3/2010-1C	R\$ 649.819,95	R\$ 26.000,00
1412	1C	2010	AC-5.841-32/2010-1C	R\$ 108.954,45	R\$ 10.000,00
1413	1C	2010	AC-5.846-32/2010-1C	R\$ 100.391,83	R\$ 5.000,00
1414	1C	2010	AC-5.847-32/2010-1C	R\$ 163.954,84	R\$ 10.000,00
1415	1C	2010	AC-5.850-32/2010-1C	R\$ 274.994,72	R\$ 10.000,00
1416	1C	2010	AC-585-3/2010-1C	R\$ 16.815,55	R\$ 6.500,00
1417	1C	2010	AC-5.854-32/2010-1C	R\$ 93.650,12	R\$ 8.000,00
1418	1C	2010	AC-5.856-32/2010-1C	R\$ 95.414,81	R\$ 5.000,00
1419	1C	2010	AC-5.857-32/2010-1C	R\$ 620.670,34	R\$ 20.000,00
1420	1C	2010	AC-586-3/2010-1C	R\$ 42.381,36	R\$ 3.500,00
1421	1C	2010	AC-5.866-32/2010-1C	R\$ 79.714,34	R\$ 7.000,00
1422	1C	2010	AC-587-3/2010-1C	R\$ 623.785,03	R\$ -
1423	1C	2010	AC-5.874-32/2010-1C	R\$ 205.423,06	R\$ 24.000,00
1424	1C	2010	AC-5.875-32/2010-1C	R\$ 42.471,58	R\$ 5.000,00
1425	1C	2010	AC-5.876-32/2010-1C	R\$ 200.039,50	R\$ -
1426	1C	2010	AC-5.884-32/2010-1C	R\$ 136.696,35	R\$ 2.000,00

Num	Colegiado do acórdão	Ano do acórdão	Número do acórdão	Valor do débito (data condenação)	Valor da multa (data condenação)
1427	1C	2010	AC-6.056-33/2010-1C	R\$ 329.271,10	R\$ 10.000,00
1428	1C	2010	AC-6.058-33/2010-1C	R\$ 93.093,28	R\$ 3.000,00
1429	1C	2010	AC-6.061-33/2010-1C	R\$ 178.320,02	R\$ 10.000,00
1430	1C	2010	AC-6.062-33/2010-1C	R\$ 88.222,06	R\$ -
1431	1C	2010	AC-6.070-33/2010-1C	R\$ 108.525,04	R\$ 5.000,00
1432	1C	2010	AC-6.073-33/2010-1C	R\$ 92.247,39	R\$ 3.000,00
1433	1C	2010	AC-6.075-33/2010-1C	R\$ 102.508,44	R\$ 10.000,00
1434	1C	2010	AC-6.077-33/2010-1C	R\$ 186.990,65	R\$ 10.000,00
1435	1C	2010	AC-6.078-33/2010-1C	R\$ 50.650,31	R\$ 12.000,00
1436	1C	2010	AC-6.081-33/2010-1C	R\$ 307.881,66	R\$ -
1437	1C	2010	AC-6.082-33/2010-1C	R\$ 382.528,20	R\$ 20.000,00
1438	1C	2010	AC-6.083-33/2010-1C	R\$ 349.000,81	R\$ 15.000,00
1439	1C	2010	AC-6.084-33/2010-1C	R\$ 220.503,19	R\$ 10.000,00
1440	1C	2010	AC-6.088-33/2010-1C	R\$ 254.553,39	R\$ 23.000,00
1441	1C	2010	AC-6.090-33/2010-1C	R\$ 362.005,09	R\$ 20.000,00
1442	1C	2010	AC-6.091-33/2010-1C	R\$ 345.697,72	R\$ 15.000,00
1443	1C	2010	AC-6.092-33/2010-1C	R\$ 166.622,70	R\$ 10.000,00
1444	1C	2010	AC-6.274-34/2010-1C	R\$ 178.931,08	R\$ 20.000,00
1445	1C	2010	AC-6.285-34/2010-1C	R\$ 377.438,28	R\$ -
1446	1C	2010	AC-6.287-34/2010-1C	R\$ 963.640,42	R\$ 30.000,00
1447	1C	2010	AC-6.288-34/2010-1C	R\$ 241.018,05	R\$ -
1448	1C	2010	AC-6.291-34/2010-1C	R\$ 11.475,63	R\$ -
1449	1C	2010	AC-6.295-34/2010-1C	R\$ 754.404,94	R\$ 20.000,00
1450	1C	2010	AC-6.298-34/2010-1C	R\$ 2.695.358,72	R\$ 100.000,00
1451	1C	2010	AC-6.302-34/2010-1C	R\$ 274.238,32	R\$ 15.000,00
1452	1C	2010	AC-6.306-34/2010-1C	R\$ 115.009,54	R\$ 20.000,00
1453	1C	2010	AC-6.307-34/2010-1C	R\$ 122.553,00	R\$ 10.000,00
1454	1C	2010	AC-6.313-34/2010-1C	R\$ 102.607,43	R\$ 6.000,00
1455	1C	2010	AC-6.314-34/2010-1C	R\$ 3.403.325,47	R\$ 150.000,00
1456	1C	2010	AC-6.317-34/2010-1C	R\$ 723.239,75	R\$ -
1457	1C	2010	AC-6.318-34/2010-1C	R\$ 536.952,64	R\$ 24.000,00
1458	1C	2010	AC-6.319-34/2010-1C	R\$ 199.954,43	R\$ 20.000,00
1459	1C	2010	AC-6.321-34/2010-1C	R\$ 34.927,68	R\$ 30.000,00
1460	1C	2010	AC-6.540-35/2010-1C	R\$ 858.275,77	R\$ -
1461	1C	2010	AC-6.546-35/2010-1C	R\$ 221.364,90	R\$ 18.000,00
1462	1C	2010	AC-6.547-35/2010-1C	R\$ 59.263,03	R\$ 2.500,00
1463	1C	2010	AC-6.548-35/2010-1C	R\$ 239.412,60	R\$ 20.000,00
1464	1C	2010	AC-6.553-35/2010-1C	R\$ 2.361.233,41	R\$ 200.000,00
1465	1C	2010	AC-6.557-35/2010-1C	R\$ 6.036.534,80	R\$ 20.000,00
1466	1C	2010	AC-6.558-35/2010-1C	R\$ 50.754,03	R\$ 3.000,00
1467	1C	2010	AC-6.559-35/2010-1C	R\$ 191.475,39	R\$ -
1468	1C	2010	AC-6.579-35/2010-1C	R\$ 50.466,00	R\$ 3.000,00
1469	1C	2010	AC-6.587-35/2010-1C	R\$ 59.353,11	R\$ 7.400,00
1470	1C	2010	AC-6.588-35/2010-1C	R\$ 194.951,68	R\$ 5.000,00
1471	1C	2010	AC-6.592-35/2010-1C	R\$ 144.580,19	R\$ 10.000,00
1472	1C	2010	AC-6.700-36/2010-1C	R\$ 519.739,67	R\$ -
1473	1C	2010	AC-6.720-36/2010-1C	R\$ 436.665,96	R\$ -
1474	1C	2010	AC-6.733-36/2010-1C	R\$ 201.227,99	R\$ 8.000,00
1475	1C	2010	AC-6.738-36/2010-1C	R\$ 566.514,91	R\$ 32.000,00
1476	1C	2010	AC-6.744-36/2010-1C	R\$ 50.759,64	R\$ -
1477	1C	2010	AC-6.745-36/2010-1C	R\$ 299.166,33	R\$ 26.000,00
1478	1C	2010	AC-6.969-37/2010-1C	R\$ 358.199,44	R\$ -
1479	1C	2010	AC-7.058-37/2010-1C	R\$ 117.321,86	R\$ 8.000,00
1480	1C	2010	AC-7.060-37/2010-1C	R\$ 79.792,80	R\$ 60.000,00
1481	1C	2010	AC-7.064-37/2010-1C	R\$ 2.955.410,32	R\$ 50.000,00

Num	Colegiado do acórdão	Ano do acórdão	Número do acórdão	Valor do débito (data condenação)	Valor da multa (data condenação)
1482	1C	2010	AC-7.065-37/2010-1C	R\$ 754.817,71	R\$ 20.000,00
1483	1C	2010	AC-7.078-37/2010-1C	R\$ 27.294,90	R\$ -
1484	1C	2010	AC-7.079-37/2010-1C	R\$ 849.204,90	R\$ 36.000,00
1485	1C	2010	AC-7.080-37/2010-1C	R\$ 95.949,51	R\$ -
1486	1C	2010	AC-708-4/2010-1C	R\$ 1.127.643,71	R\$ 80.000,00
1487	1C	2010	AC-7.086-37/2010-1C	R\$ 294.811,24	R\$ -
1488	1C	2010	AC-709-4/2010-1C	R\$ 1.832.813,84	R\$ 200.000,00
1489	1C	2010	AC-710-4/2010-1C	R\$ 2.686.914,50	R\$ 600.000,00
1490	1C	2010	AC-7.107-37/2010-1C	R\$ 229.438,44	R\$ 19.000,00
1491	1C	2010	AC-7.110-37/2010-1C	R\$ 170.795,50	R\$ 10.000,00
1492	1C	2010	AC-7.114-37/2010-1C	R\$ 105.233,78	R\$ 8.000,00
1493	1C	2010	AC-7.118-37/2010-1C	R\$ 119.775,37	R\$ 8.000,00
1494	1C	2010	AC-7.119-37/2010-1C	R\$ 150.836,46	R\$ 15.000,00
1495	1C	2010	AC-7.120-37/2010-1C	R\$ 333.344,90	R\$ -
1496	1C	2010	AC-712-4/2010-1C	R\$ 220.055,90	R\$ 13.000,00
1497	1C	2010	AC-714-4/2010-1C	R\$ 366.575,58	R\$ -
1498	1C	2010	AC-717-4/2010-1C	R\$ 314.420,89	R\$ 10.000,00
1499	1C	2010	AC-733-4/2010-1C	R\$ 439.052,54	R\$ 42.000,00
1500	1C	2010	AC-7.339-38/2010-1C	R\$ 1.791.203,72	R\$ 17.000,00
1501	1C	2010	AC-7.343-38/2010-1C	R\$ 259.849,56	R\$ 10.000,00
1502	1C	2010	AC-7.347-38/2010-1C	R\$ 1.433.314,44	R\$ 50.000,00
1503	1C	2010	AC-7.350-38/2010-1C	R\$ 139.631,17	R\$ 5.000,00
1504	1C	2010	AC-7.354-38/2010-1C	R\$ 1.551.816,06	R\$ 16.000,00
1505	1C	2010	AC-7.355-38/2010-1C	R\$ 73.648,42	R\$ 10.000,00
1506	1C	2010	AC-7.356-38/2010-1C	R\$ 1.993.488,99	R\$ 70.000,00
1507	1C	2010	AC-7.359-38/2010-1C	R\$ 1.770.618,65	R\$ 90.000,00
1508	1C	2010	AC-7.369-38/2010-1C	R\$ 1.734.834,60	R\$ 126.000,00
1509	1C	2010	AC-7.374-38/2010-1C	R\$ 81.064,50	R\$ 6.000,00
1510	1C	2010	AC-738-4/2010-1C	R\$ 60.123,28	R\$ 3.500,00
1511	1C	2010	AC-7.674-39/2010-1C	R\$ 162.187,17	R\$ 5.000,00
1512	1C	2010	AC-7.676-39/2010-1C	R\$ 212.508,23	R\$ 16.000,00
1513	1C	2010	AC-7.683-39/2010-1C	R\$ 464.816,26	R\$ 6.000,00
1514	1C	2010	AC-7.684-39/2010-1C	R\$ 955.236,95	R\$ 10.000,00
1515	1C	2010	AC-7.685-39/2010-1C	R\$ 139.757,73	R\$ -
1516	1C	2010	AC-7.694-39/2010-1C	R\$ 76.494,03	R\$ 10.000,00
1517	1C	2010	AC-7.696-39/2010-1C	R\$ 1.576.217,43	R\$ 30.000,00
1518	1C	2010	AC-7.698-39/2010-1C	R\$ 270.844,39	R\$ 24.000,00
1519	1C	2010	AC-7.699-39/2010-1C	R\$ 2.834.341,63	R\$ 155.000,00
1520	1C	2010	AC-7.802-40/2010-1C	R\$ 195.828,27	R\$ 8.000,00
1521	1C	2010	AC-7.808-40/2010-1C	R\$ 2.835.825,45	R\$ 90.000,00
1522	1C	2010	AC-7.814-40/2010-1C	R\$ 394.025,78	R\$ -
1523	1C	2010	AC-7.815-40/2010-1C	R\$ 98.516,83	R\$ -
1524	1C	2010	AC-7.822-40/2010-1C	R\$ 1.181.073,50	R\$ 110.000,00
1525	1C	2010	AC-7.824-40/2010-1C	R\$ 169.356,02	R\$ 12.000,00
1526	1C	2010	AC-7.838-40/2010-1C	R\$ 189.524,53	R\$ 20.000,00
1527	1C	2010	AC-7.943-41/2010-1C	R\$ 198.322,02	R\$ -
1528	1C	2010	AC-8.046-41/2010-1C	R\$ 766.493,00	R\$ 251.000,00
1529	1C	2010	AC-8.048-41/2010-1C	R\$ 14.492,59	R\$ 2.000,00
1530	1C	2010	AC-8.050-41/2010-1C	R\$ 219.725,14	R\$ -
1531	1C	2010	AC-8.054-41/2010-1C	R\$ 3.323.452,15	R\$ 120.000,00
1532	1C	2010	AC-8.055-41/2010-1C	R\$ 206.207,41	R\$ 10.000,00
1533	1C	2010	AC-8.063-41/2010-1C	R\$ 374.015,18	R\$ 15.000,00
1534	1C	2010	AC-8.065-41/2010-1C	R\$ 106.922,84	R\$ 6.000,00
1535	1C	2010	AC-8.066-41/2010-1C	R\$ 293.379,85	R\$ 16.000,00
1536	1C	2010	AC-8.073-41/2010-1C	R\$ 522.877,58	R\$ 20.000,00

Num	Colegiado do acórdão	Ano do acórdão	Número do acórdão	Valor do débito (data condenação)	Valor da multa (data condenação)
1537	1C	2010	AC-8.077-41/2010-1C	R\$ 1.401.952,12	R\$ -
1538	1C	2010	AC-8.237-42/2010-1C	R\$ 689.631,09	R\$ -
1539	1C	2010	AC-8.343-42/2010-1C	R\$ 195.694,63	R\$ 20.000,00
1540	1C	2010	AC-8.345-42/2010-1C	R\$ 421.587,76	R\$ 40.000,00
1541	1C	2010	AC-8.354-42/2010-1C	R\$ 690.381,17	R\$ -
1542	1C	2010	AC-8.359-42/2010-1C	R\$ 890.489,56	R\$ -
1543	1C	2010	AC-8.360-42/2010-1C	R\$ 795.657,50	R\$ 55.000,00
1544	1C	2010	AC-8.363-42/2010-1C	R\$ 190.841,47	R\$ 7.500,00
1545	1C	2010	AC-8.370-42/2010-1C	R\$ 46.758,64	R\$ 6.000,00
1546	1C	2010	AC-8.371-42/2010-1C	R\$ 250.141,53	R\$ 10.000,00
1547	1C	2010	AC-8.379-42/2010-1C	R\$ 587.188,28	R\$ -
1548	1C	2010	AC-891-5/2010-1C	R\$ 127.792,32	R\$ -
1549	1C	2010	AC-892-5/2010-1C	R\$ 166.575,34	R\$ -
1550	1C	2010	AC-918-5/2010-1C	R\$ 81.461,89	R\$ 11.000,00
1551	1C	2010	AC-921-5/2010-1C	R\$ 2.326.910,90	R\$ 180.000,00
1552	1C	2010	AC-922-5/2010-1C	R\$ 4.265.625,07	R\$ 1.000.000,00
1553	1C	2010	AC-923-5/2010-1C	R\$ 42.149,15	R\$ 5.000,00
1554	1C	2010	AC-924-5/2010-1C	R\$ 116.581,60	R\$ 10.000,00
1555	1C	2010	AC-929-5/2010-1C	R\$ 440.185,74	R\$ 10.000,00
1556	1C	2010	AC-944-5/2010-1C	R\$ 218.829,28	R\$ 10.000,00
1557	1C	2010	AC-945-5/2010-1C	R\$ 499.785,77	R\$ 10.000,00
1558	1C	2010	AC-946-5/2010-1C	R\$ 596.438,86	R\$ 21.000,00
1559	1C	2010	AC-948-5/2010-1C	R\$ 713.164,10	R\$ 40.000,00
1560	1C	2010	AC-954-5/2010-1C	R\$ 1.131.386,00	R\$ 50.000,00
1561	1C	2010	AC-955-5/2010-1C	R\$ 820.739,48	R\$ 5.000,00
1562	1C	2010	AC-956-5/2010-1C	R\$ 156.261,81	R\$ 16.000,00
1563	1C	2010	AC-957-5/2010-1C	R\$ 1.487.832,81	R\$ -
1564	1C	2010	AC-959-5/2010-1C	R\$ 362.658,11	R\$ 16.000,00
1565	1C	2010	AC-960-5/2010-1C	R\$ 105.057,19	R\$ 10.000,00
1566	1C	2011	AC-10.046-42/2011-1C	R\$ 222.682,42	R\$ 22.000,00
1567	1C	2011	AC-10.047-42/2011-1C	R\$ 104.677,70	R\$ 19.000,00
1568	1C	2011	AC-10.056-42/2011-1C	R\$ 4.999.048,79	R\$ 300.000,00
1569	1C	2011	AC-10.061-42/2011-1C	R\$ 348.834,42	R\$ 8.000,00
1570	1C	2011	AC-10.064-42/2011-1C	R\$ 164.695,77	R\$ 16.000,00
1571	1C	2011	AC-10.066-42/2011-1C	R\$ 579.052,13	R\$ 17.000,00
1572	1C	2011	AC-10.068-42/2011-1C	R\$ 671.619,00	R\$ 31.000,00
1573	1C	2011	AC-10.070-42/2011-1C	R\$ 261.848,41	R\$ 18.000,00
1574	1C	2011	AC-10.072-42/2011-1C	R\$ 243.263,02	R\$ 17.000,00
1575	1C	2011	AC-10.073-42/2011-1C	R\$ 128.640,78	R\$ 5.000,00
1576	1C	2011	AC-10.079-42/2011-1C	R\$ 460.692,30	R\$ 20.000,00
1577	1C	2011	AC-10.083-42/2011-1C	R\$ 707.976,14	R\$ 30.000,00
1578	1C	2011	AC-10.089-42/2011-1C	R\$ 47.901,17	R\$ 4.000,00
1579	1C	2011	AC-10.380-43/2011-1C	R\$ 455.147,22	R\$ -
1580	1C	2011	AC-10.387-43/2011-1C	R\$ 484.671,20	R\$ -
1581	1C	2011	AC-10.389-43/2011-1C	R\$ 55.764,32	R\$ 14.000,00
1582	1C	2011	AC-10.393-43/2011-1C	R\$ 454.695,26	R\$ 30.000,00
1583	1C	2011	AC-10.394-43/2011-1C	R\$ 242.295,97	R\$ 44.000,00
1584	1C	2011	AC-10.396-43/2011-1C	R\$ 59.278,60	R\$ 61.000,00
1585	1C	2011	AC-10.399-43/2011-1C	R\$ 530.621,49	R\$ 10.000,00
1586	1C	2011	AC-10.400-43/2011-1C	R\$ 263.297,33	R\$ 30.000,00
1587	1C	2011	AC-10.404-43/2011-1C	R\$ 865.633,95	R\$ 115.000,00
1588	1C	2011	AC-10.408-43/2011-1C	R\$ 102.302,81	R\$ 4.000,00
1589	1C	2011	AC-10.409-43/2011-1C	R\$ 246.641,15	R\$ 10.000,00
1590	1C	2011	AC-10.410-43/2011-1C	R\$ 140.652,15	R\$ 15.000,00
1591	1C	2011	AC-10.426-43/2011-1C	R\$ 2.207.832,36	R\$ 30.000,00

Num	Colegiado do acórdão	Ano do acórdão	Número do acórdão	Valor do débito (data condenação)	Valor da multa (data condenação)
1592	1C	2011	AC-1.146-5/2011-1C	R\$ 4.256.953,12	R\$ 300.000,00
1593	1C	2011	AC-1.147-5/2011-1C	R\$ 239.580,03	R\$ 60.000,00
1594	1C	2011	AC-1.148-5/2011-1C	R\$ 1.100.827,14	R\$ 150.000,00
1595	1C	2011	AC-1.152-5/2011-1C	R\$ 139.143,89	R\$ 50.000,00
1596	1C	2011	AC-1.153-5/2011-1C	R\$ 828.097,34	R\$ 11.000,00
1597	1C	2011	AC-1.156-5/2011-1C	R\$ 129.612,86	R\$ 7.000,00
1598	1C	2011	AC-1.161-5/2011-1C	R\$ 797.054,29	R\$ 60.000,00
1599	1C	2011	AC-1.163-5/2011-1C	R\$ 50.124,89	R\$ 6.000,00
1600	1C	2011	AC-1.166-5/2011-1C	R\$ 58.122,36	R\$ 12.000,00
1601	1C	2011	AC-1.171-5/2011-1C	R\$ 169.391,38	R\$ 8.000,00
1602	1C	2011	AC-1.174-5/2011-1C	R\$ 350.520,10	R\$ 15.000,00
1603	1C	2011	AC-1.175-5/2011-1C	R\$ 296.378,83	R\$ -
1604	1C	2011	AC-1.176-5/2011-1C	R\$ 108.766,55	R\$ 13.000,00
1605	1C	2011	AC-1.177-5/2011-1C	R\$ 17.354,94	R\$ 2.000,00
1606	1C	2011	AC-1.387-6/2011-1C	R\$ 32.147,64	R\$ 2.600,00
1607	1C	2011	AC-1.388-6/2011-1C	R\$ 126.464,74	R\$ 2.793,13
1608	1C	2011	AC-1.398-6/2011-1C	R\$ 3.464.481,54	R\$ 160.000,00
1609	1C	2011	AC-1.399-6/2011-1C	R\$ 864.078,16	R\$ 18.000,00
1610	1C	2011	AC-1.401-6/2011-1C	R\$ 967.126,55	R\$ 15.000,00
1611	1C	2011	AC-1.402-6/2011-1C	R\$ 413.310,49	R\$ 5.000,00
1612	1C	2011	AC-1.403-6/2011-1C	R\$ 198.681,91	R\$ 10.000,00
1613	1C	2011	AC-1.405-6/2011-1C	R\$ 1.065.217,28	R\$ -
1614	1C	2011	AC-1.414-6/2011-1C	R\$ 644.098,03	R\$ 30.000,00
1615	1C	2011	AC-1.417-6/2011-1C	R\$ 850.376,22	R\$ 10.000,00
1616	1C	2011	AC-1.427-6/2011-1C	R\$ 1.462.961,52	R\$ 65.000,00
1617	1C	2011	AC-1.582-7/2011-1C	R\$ 221.012,80	R\$ 10.000,00
1618	1C	2011	AC-1.584-7/2011-1C	R\$ 233.159,11	R\$ 30.000,00
1619	1C	2011	AC-1.589-7/2011-1C	R\$ 648.913,23	R\$ -
1620	1C	2011	AC-1.594-7/2011-1C	R\$ 270.493,82	R\$ -
1621	1C	2011	AC-1.595-7/2011-1C	R\$ 315.601,25	R\$ 38.000,00
1622	1C	2011	AC-1.598-7/2011-1C	R\$ 138.881,60	R\$ 15.000,00
1623	1C	2011	AC-1.600-7/2011-1C	R\$ 76.669,88	R\$ 6.000,00
1624	1C	2011	AC-1.604-7/2011-1C	R\$ 1.314.790,60	R\$ 8.000,00
1625	1C	2011	AC-1.605-7/2011-1C	R\$ 72.295,65	R\$ 3.500,00
1626	1C	2011	AC-1.606-7/2011-1C	R\$ 195.943,77	R\$ 60.000,00
1627	1C	2011	AC-1.607-7/2011-1C	R\$ 1.470.955,00	R\$ 70.000,00
1628	1C	2011	AC-1.608-7/2011-1C	R\$ 264.593,76	R\$ 24.000,00
1629	1C	2011	AC-1.610-7/2011-1C	R\$ 58.184,89	R\$ 2.000,00
1630	1C	2011	AC-1.611-7/2011-1C	R\$ 44.649,57	R\$ 2.000,00
1631	1C	2011	AC-1.614-7/2011-1C	R\$ 79.444,41	R\$ 5.000,00
1632	1C	2011	AC-1.753-8/2011-1C	R\$ 115.500,87	R\$ 10.000,00
1633	1C	2011	AC-1.755-8/2011-1C	R\$ 69.696,29	R\$ 3.000,00
1634	1C	2011	AC-1.756-8/2011-1C	R\$ 103.176,94	R\$ 5.000,00
1635	1C	2011	AC-1.759-8/2011-1C	R\$ 6.331.446,92	R\$ 20.000,00
1636	1C	2011	AC-1.760-8/2011-1C	R\$ 139.964,42	R\$ 5.000,00
1637	1C	2011	AC-1.761-8/2011-1C	R\$ 131.795,16	R\$ 7.000,00
1638	1C	2011	AC-1.770-8/2011-1C	R\$ 71.279,29	R\$ 10.000,00
1639	1C	2011	AC-1.782-8/2011-1C	R\$ 312.776,79	R\$ 60.000,00
1640	1C	2011	AC-1.783-8/2011-1C	R\$ 24.777,70	R\$ 6.000,00
1641	1C	2011	AC-1.908-9/2011-1C	R\$ 360.298,07	R\$ -
1642	1C	2011	AC-1.911-9/2011-1C	R\$ 2.377.082,70	R\$ 150.000,00
1643	1C	2011	AC-1.913-9/2011-1C	R\$ 5.021.187,55	R\$ 65.000,00
1644	1C	2011	AC-1.922-9/2011-1C	R\$ 325.854,20	R\$ 5.000,00
1645	1C	2011	AC-1.923-9/2011-1C	R\$ 137.357,77	R\$ 20.000,00
1646	1C	2011	AC-1.924-9/2011-1C	R\$ 276.872,59	R\$ -

Num	Colegiado do acórdão	Ano do acórdão	Número do acórdão	Valor do débito (data condenação)	Valor da multa (data condenação)
1647	1C	2011	AC-1.926-9/2011-1C	R\$ 777.483,34	R\$ 30.000,00
1648	1C	2011	AC-1.929-9/2011-1C	R\$ 111.557,15	R\$ 10.000,00
1649	1C	2011	AC-1.934-9/2011-1C	R\$ 1.238.522,20	R\$ 5.000,00
1650	1C	2011	AC-1.940-9/2011-1C	R\$ 2.641.193,92	R\$ 100.000,00
1651	1C	2011	AC-1.941-9/2011-1C	R\$ 905.743,72	R\$ 40.000,00
1652	1C	2011	AC-1.991-10/2011-1C	R\$ 866.048,06	R\$ -
1653	1C	2011	AC-2.061-10/2011-1C	R\$ 155.868,45	R\$ -
1654	1C	2011	AC-2.064-10/2011-1C	R\$ 563.344,02	R\$ -
1655	1C	2011	AC-2.066-10/2011-1C	R\$ 308.488,98	R\$ 5.000,00
1656	1C	2011	AC-2.068-10/2011-1C	R\$ 1.237.103,53	R\$ 5.000,00
1657	1C	2011	AC-2.076-10/2011-1C	R\$ 16.046,84	R\$ 1.500,00
1658	1C	2011	AC-2.079-10/2011-1C	R\$ 101.818,69	R\$ 5.000,00
1659	1C	2011	AC-2.081-10/2011-1C	R\$ 493.478,39	R\$ 21.000,00
1660	1C	2011	AC-2.082-10/2011-1C	R\$ 136.659,97	R\$ 10.000,00
1661	1C	2011	AC-2.083-10/2011-1C	R\$ 702.666,28	R\$ 50.000,00
1662	1C	2011	AC-2.085-10/2011-1C	R\$ 296.082,34	R\$ 4.000,00
1663	1C	2011	AC-2.086-10/2011-1C	R\$ 179.815,75	R\$ 5.000,00
1664	1C	2011	AC-2.087-10/2011-1C	R\$ 128.894,08	R\$ 10.000,00
1665	1C	2011	AC-2.093-10/2011-1C	R\$ 306.015,45	R\$ 5.000,00
1666	1C	2011	AC-2.095-10/2011-1C	R\$ 478.887,55	R\$ -
1667	1C	2011	AC-2.197-11/2011-1C	R\$ 172.192,66	R\$ 10.000,00
1668	1C	2011	AC-2.198-11/2011-1C	R\$ 129.366,22	R\$ 5.000,00
1669	1C	2011	AC-2.199-11/2011-1C	R\$ 107.546,40	R\$ 10.000,00
1670	1C	2011	AC-2.203-11/2011-1C	R\$ 471.006,49	R\$ 10.000,00
1671	1C	2011	AC-2.206-11/2011-1C	R\$ 580.168,79	R\$ 30.000,00
1672	1C	2011	AC-2.211-11/2011-1C	R\$ 236.319,13	R\$ 40.000,00
1673	1C	2011	AC-2.212-11/2011-1C	R\$ 2.258.974,99	R\$ 50.000,00
1674	1C	2011	AC-2.219-11/2011-1C	R\$ 562.572,27	R\$ 25.000,00
1675	1C	2011	AC-2.222-11/2011-1C	R\$ 169.843,13	R\$ 8.000,00
1676	1C	2011	AC-2.223-11/2011-1C	R\$ 131.699,28	R\$ -
1677	1C	2011	AC-2.228-11/2011-1C	R\$ 293.939,21	R\$ -
1678	1C	2011	AC-2.229-11/2011-1C	R\$ 151.935,71	R\$ 2.000,00
1679	1C	2011	AC-2.230-11/2011-1C	R\$ 59.645,04	R\$ 3.000,00
1680	1C	2011	AC-2.232-11/2011-1C	R\$ 333.556,85	R\$ 5.000,00
1681	1C	2011	AC-2.237-11/2011-1C	R\$ 165.602,26	R\$ 20.000,00
1682	1C	2011	AC-2.238-11/2011-1C	R\$ 102.978,66	R\$ -
1683	1C	2011	AC-2.239-11/2011-1C	R\$ 550.497,83	R\$ 16.000,00
1684	1C	2011	AC-2.240-11/2011-1C	R\$ 278.759,50	R\$ 58.000,00
1685	1C	2011	AC-2.335-12/2011-1C	R\$ 57.869,78	R\$ -
1686	1C	2011	AC-2.387-12/2011-1C	R\$ 300.963,35	R\$ 48.000,00
1687	1C	2011	AC-2.388-12/2011-1C	R\$ 171.627,75	R\$ 50.000,00
1688	1C	2011	AC-2.390-12/2011-1C	R\$ 139.973,40	R\$ 5.000,00
1689	1C	2011	AC-2.391-12/2011-1C	R\$ 111.891,12	R\$ 10.000,00
1690	1C	2011	AC-2.393-12/2011-1C	R\$ 861.374,91	R\$ 30.000,00
1691	1C	2011	AC-2.394-12/2011-1C	R\$ 40.846,59	R\$ 4.000,00
1692	1C	2011	AC-2.396-12/2011-1C	R\$ 773.715,62	R\$ 10.000,00
1693	1C	2011	AC-2.397-12/2011-1C	R\$ 266.730,93	R\$ 14.000,00
1694	1C	2011	AC-2.403-12/2011-1C	R\$ 489.171,67	R\$ 20.000,00
1695	1C	2011	AC-2.405-12/2011-1C	R\$ 87.241,18	R\$ 5.000,00
1696	1C	2011	AC-2.407-12/2011-1C	R\$ 15.395.933,93	R\$ 600.000,00
1697	1C	2011	AC-2.408-12/2011-1C	R\$ 211.202,35	R\$ 8.000,00
1698	1C	2011	AC-2.413-12/2011-1C	R\$ 701.112,26	R\$ 30.000,00
1699	1C	2011	AC-2.415-12/2011-1C	R\$ 678.130,53	R\$ 60.000,00
1700	1C	2011	AC-2.416-12/2011-1C	R\$ 93.998,43	R\$ 10.000,00
1701	1C	2011	AC-2.423-12/2011-1C	R\$ 206.210,27	R\$ 15.000,00

Num	Colegiado do acórdão	Ano do acórdão	Número do acórdão	Valor do débito (data condenação)	Valor da multa (data condenação)
1702	1C	2011	AC-2.425-12/2011-1C	R\$ 121.016,70	R\$ 9.000,00
1703	1C	2011	AC-2.426-12/2011-1C	R\$ 389.598,18	R\$ 17.000,00
1704	1C	2011	AC-2.547-13/2011-1C	R\$ 257.412,48	R\$ -
1705	1C	2011	AC-2.548-13/2011-1C	R\$ 551.254,71	R\$ 150.000,00
1706	1C	2011	AC-2.552-13/2011-1C	R\$ 755.226,15	R\$ 5.000,00
1707	1C	2011	AC-2.558-13/2011-1C	R\$ 362.254,75	R\$ 15.000,00
1708	1C	2011	AC-2.559-13/2011-1C	R\$ 342.240,69	R\$ 40.000,00
1709	1C	2011	AC-2.561-13/2011-1C	R\$ 500.029,79	R\$ 10.000,00
1710	1C	2011	AC-2.562-13/2011-1C	R\$ 306.288,36	R\$ 10.000,00
1711	1C	2011	AC-2.566-13/2011-1C	R\$ 1.095.236,39	R\$ 17.000,00
1712	1C	2011	AC-2.567-13/2011-1C	R\$ 170.134,64	R\$ 7.000,00
1713	1C	2011	AC-2.569-13/2011-1C	R\$ 206.540,18	R\$ 5.000,00
1714	1C	2011	AC-2.574-13/2011-1C	R\$ 1.949.712,22	R\$ 20.000,00
1715	1C	2011	AC-2.577-13/2011-1C	R\$ 348.662,89	R\$ 20.000,00
1716	1C	2011	AC-2.612-14/2011-1C	R\$ 88.690,59	R\$ -
1717	1C	2011	AC-2.687-14/2011-1C	R\$ 522.896,69	R\$ -
1718	1C	2011	AC-2.688-14/2011-1C	R\$ 956.858,45	R\$ -
1719	1C	2011	AC-2.689-14/2011-1C	R\$ 859.208,65	R\$ 5.000,00
1720	1C	2011	AC-2.696-14/2011-1C	R\$ 264.292,28	R\$ 20.000,00
1721	1C	2011	AC-2.702-14/2011-1C	R\$ 729.954,80	R\$ 46.000,00
1722	1C	2011	AC-2.704-14/2011-1C	R\$ 575.506,25	R\$ -
1723	1C	2011	AC-2.708-14/2011-1C	R\$ 154.715,02	R\$ 15.000,00
1724	1C	2011	AC-2.709-14/2011-1C	R\$ 449.846,92	R\$ 30.000,00
1725	1C	2011	AC-2.710-14/2011-1C	R\$ 93.073,48	R\$ 4.000,00
1726	1C	2011	AC-2.711-14/2011-1C	R\$ 282.626,06	R\$ -
1727	1C	2011	AC-2.712-14/2011-1C	R\$ 833.754,61	R\$ 15.000,00
1728	1C	2011	AC-2.715-14/2011-1C	R\$ 173.496,45	R\$ 5.000,00
1729	1C	2011	AC-2.717-14/2011-1C	R\$ 1.044.783,92	R\$ 140.000,00
1730	1C	2011	AC-2.720-14/2011-1C	R\$ 108.833,11	R\$ 22.000,00
1731	1C	2011	AC-2.724-14/2011-1C	R\$ 135.305,73	R\$ 5.000,00
1732	1C	2011	AC-2.725-14/2011-1C	R\$ 361.096,24	R\$ 8.000,00
1733	1C	2011	AC-2.925-15/2011-1C	R\$ 80.869,29	R\$ 6.000,00
1734	1C	2011	AC-2.926-15/2011-1C	R\$ 123.031,09	R\$ 28.000,00
1735	1C	2011	AC-2.927-15/2011-1C	R\$ 89.021,21	R\$ 5.000,00
1736	1C	2011	AC-2.930-15/2011-1C	R\$ 265.290,45	R\$ 5.000,00
1737	1C	2011	AC-2.932-15/2011-1C	R\$ 190.593,28	R\$ -
1738	1C	2011	AC-2.936-15/2011-1C	R\$ 69.964,25	R\$ 10.000,00
1739	1C	2011	AC-2.937-15/2011-1C	R\$ 1.325.649,71	R\$ 35.000,00
1740	1C	2011	AC-2.938-15/2011-1C	R\$ 447.540,62	R\$ 30.000,00
1741	1C	2011	AC-2.943-15/2011-1C	R\$ 676.773,30	R\$ 45.000,00
1742	1C	2011	AC-2.944-15/2011-1C	R\$ 516.542,65	R\$ 60.000,00
1743	1C	2011	AC-2.948-15/2011-1C	R\$ 165.359,05	R\$ 15.000,00
1744	1C	2011	AC-2.949-15/2011-1C	R\$ 129.069,22	R\$ 9.500,00
1745	1C	2011	AC-2.950-15/2011-1C	R\$ 349.861,30	R\$ 40.000,00
1746	1C	2011	AC-2.951-15/2011-1C	R\$ 1.378.460,12	R\$ 95.000,00
1747	1C	2011	AC-2.952-15/2011-1C	R\$ 865.958,97	R\$ 15.000,00
1748	1C	2011	AC-2.960-15/2011-1C	R\$ 16.314.368,40	R\$ 100.000,00
1749	1C	2011	AC-2.968-15/2011-1C	R\$ 940.610,77	R\$ 21.000,00
1750	1C	2011	AC-3.075-16/2011-1C	R\$ 109.723,36	R\$ 4.000,00
1751	1C	2011	AC-3.078-16/2011-1C	R\$ 65.365,05	R\$ 2.720,00
1752	1C	2011	AC-3.080-16/2011-1C	R\$ 728.333,60	R\$ 15.000,00
1753	1C	2011	AC-3.081-16/2011-1C	R\$ 326.219,29	R\$ 10.000,00
1754	1C	2011	AC-3.082-16/2011-1C	R\$ 395.843,92	R\$ 5.000,00
1755	1C	2011	AC-3.084-16/2011-1C	R\$ 1.134.147,91	R\$ 30.000,00
1756	1C	2011	AC-3.097-16/2011-1C	R\$ 23.772,34	R\$ 4.600,00

Num	Colegiado do acórdão	Ano do acórdão	Número do acórdão	Valor do débito (data condenação)	Valor da multa (data condenação)
1757	1C	2011	AC-3.103-16/2011-1C	R\$ 103.837,24	R\$ 4.000,00
1758	1C	2011	AC-318-1/2011-1C	R\$ 72.463,68	R\$ -
1759	1C	2011	AC-319-1/2011-1C	R\$ 201.008,06	R\$ 5.000,00
1760	1C	2011	AC-320-1/2011-1C	R\$ 190.859,24	R\$ 10.000,00
1761	1C	2011	AC-322-1/2011-1C	R\$ 186.771,69	R\$ 10.000,00
1762	1C	2011	AC-323-1/2011-1C	R\$ 95.158,86	R\$ 6.000,00
1763	1C	2011	AC-325-1/2011-1C	R\$ 155.094,05	R\$ 8.000,00
1764	1C	2011	AC-328-1/2011-1C	R\$ 601.414,14	R\$ 16.000,00
1765	1C	2011	AC-329-1/2011-1C	R\$ 38.587,52	R\$ 6.000,00
1766	1C	2011	AC-331-1/2011-1C	R\$ 331.783,12	R\$ 20.000,00
1767	1C	2011	AC-332-1/2011-1C	R\$ 482.259,57	R\$ 36.000,00
1768	1C	2011	AC-333-1/2011-1C	R\$ 152.460,06	R\$ 5.000,00
1769	1C	2011	AC-3.341-17/2011-1C	R\$ 15.225,33	R\$ 4.000,00
1770	1C	2011	AC-334-1/2011-1C	R\$ 837.042,70	R\$ 40.000,00
1771	1C	2011	AC-3.343-17/2011-1C	R\$ 59.930,48	R\$ -
1772	1C	2011	AC-3.346-17/2011-1C	R\$ 431.019,68	R\$ 60.000,00
1773	1C	2011	AC-3.348-17/2011-1C	R\$ 307.150,38	R\$ -
1774	1C	2011	AC-3.350-17/2011-1C	R\$ 452.533,65	R\$ 30.000,00
1775	1C	2011	AC-3.354-17/2011-1C	R\$ 300.873,96	R\$ 20.000,00
1776	1C	2011	AC-3.357-17/2011-1C	R\$ 395.055,36	R\$ 30.000,00
1777	1C	2011	AC-3.358-17/2011-1C	R\$ 358.135,00	R\$ 40.000,00
1778	1C	2011	AC-3.360-17/2011-1C	R\$ 1.477.991,88	R\$ 125.000,00
1779	1C	2011	AC-3.364-17/2011-1C	R\$ 364.166,80	R\$ 10.000,00
1780	1C	2011	AC-3.365-17/2011-1C	R\$ 95.440,51	R\$ 5.000,00
1781	1C	2011	AC-3.374-17/2011-1C	R\$ 46.006,92	R\$ 15.000,00
1782	1C	2011	AC-3.375-17/2011-1C	R\$ 435.940,87	R\$ 10.000,00
1783	1C	2011	AC-338-1/2011-1C	R\$ 526.980,08	R\$ 20.000,00
1784	1C	2011	AC-340-1/2011-1C	R\$ 128.314,31	R\$ 5.000,00
1785	1C	2011	AC-342-1/2011-1C	R\$ 631.655,54	R\$ 91.000,00
1786	1C	2011	AC-3.482-18/2011-1C	R\$ 10.812.309,75	R\$ -
1787	1C	2011	AC-3.486-18/2011-1C	R\$ 6.972.934,55	R\$ -
1788	1C	2011	AC-3.492-18/2011-1C	R\$ 236.972,56	R\$ 24.000,00
1789	1C	2011	AC-3.494-18/2011-1C	R\$ 1.199.635,50	R\$ 50.000,00
1790	1C	2011	AC-3.498-18/2011-1C	R\$ 446.710,75	R\$ 20.000,00
1791	1C	2011	AC-3.499-18/2011-1C	R\$ 783.590,72	R\$ 108.000,00
1792	1C	2011	AC-3.500-18/2011-1C	R\$ 229.581,88	R\$ 30.000,00
1793	1C	2011	AC-350-1/2011-1C	R\$ 118.118,93	R\$ 5.000,00
1794	1C	2011	AC-3.503-18/2011-1C	R\$ 191.943,34	R\$ 42.000,00
1795	1C	2011	AC-3.505-18/2011-1C	R\$ 1.898.422,02	R\$ 195.000,00
1796	1C	2011	AC-351-1/2011-1C	R\$ 76.897,37	R\$ 4.000,00
1797	1C	2011	AC-3.512-18/2011-1C	R\$ 218.798,52	R\$ 4.000,00
1798	1C	2011	AC-352-1/2011-1C	R\$ 998.891,60	R\$ 56.000,00
1799	1C	2011	AC-353-1/2011-1C	R\$ 480.266,31	R\$ 31.000,00
1800	1C	2011	AC-358-1/2011-1C	R\$ 62.233,84	R\$ -
1801	1C	2011	AC-360-1/2011-1C	R\$ 191.072,97	R\$ 14.000,00
1802	1C	2011	AC-3.747-19/2011-1C	R\$ 302.472,77	R\$ 35.000,00
1803	1C	2011	AC-3.748-19/2011-1C	R\$ 310.357,39	R\$ 16.000,00
1804	1C	2011	AC-3.753-19/2011-1C	R\$ 248.297,87	R\$ 24.000,00
1805	1C	2011	AC-3.754-19/2011-1C	R\$ 178.990,22	R\$ 15.000,00
1806	1C	2011	AC-3.755-19/2011-1C	R\$ 548.789,41	R\$ 40.000,00
1807	1C	2011	AC-3.756-19/2011-1C	R\$ 540.729,70	R\$ 42.000,00
1808	1C	2011	AC-3.758-19/2011-1C	R\$ 135.857,63	R\$ 5.000,00
1809	1C	2011	AC-3.759-19/2011-1C	R\$ 502.630,27	R\$ 20.000,00
1810	1C	2011	AC-3.763-19/2011-1C	R\$ 88.884,08	R\$ 10.000,00
1811	1C	2011	AC-3.764-19/2011-1C	R\$ 179.919,63	R\$ 10.000,00

Num	Colegiado do acórdão	Ano do acórdão	Número do acórdão	Valor do débito (data condenação)	Valor da multa (data condenação)
1812	1C	2011	AC-3.765-19/2011-1C	R\$ 2.496.597,03	R\$ 80.000,00
1813	1C	2011	AC-3.768-19/2011-1C	R\$ 279.682,20	R\$ 14.000,00
1814	1C	2011	AC-3.770-19/2011-1C	R\$ 289.283,38	R\$ 10.000,00
1815	1C	2011	AC-3.772-19/2011-1C	R\$ 957.925,59	R\$ 10.000,00
1816	1C	2011	AC-3.773-19/2011-1C	R\$ 237.749,02	R\$ 10.000,00
1817	1C	2011	AC-3.778-19/2011-1C	R\$ 791.783,93	R\$ -
1818	1C	2011	AC-4.180-20/2011-1C	R\$ 1.543.571,43	R\$ -
1819	1C	2011	AC-4.184-20/2011-1C	R\$ 2.931.784,03	R\$ -
1820	1C	2011	AC-4.191-20/2011-1C	R\$ 4.451.486,56	R\$ 20.000,00
1821	1C	2011	AC-4.192-20/2011-1C	R\$ 190.765,02	R\$ -
1822	1C	2011	AC-4.193-20/2011-1C	R\$ 1.016.928,11	R\$ 5.000,00
1823	1C	2011	AC-4.202-20/2011-1C	R\$ 492.530,99	R\$ 30.000,00
1824	1C	2011	AC-4.203-20/2011-1C	R\$ 1.191.255,20	R\$ 30.000,00
1825	1C	2011	AC-4.204-20/2011-1C	R\$ 125.933,56	R\$ 20.000,00
1826	1C	2011	AC-4.206-20/2011-1C	R\$ 345.332,11	R\$ -
1827	1C	2011	AC-4.210-20/2011-1C	R\$ 2.638.468,06	R\$ 53.000,00
1828	1C	2011	AC-4.712-21/2011-1C	R\$ 295.903,34	R\$ -
1829	1C	2011	AC-4.754-21/2011-1C	R\$ 546.101,91	R\$ 30.000,00
1830	1C	2011	AC-4.768-21/2011-1C	R\$ 1.255.727,02	R\$ -
1831	1C	2011	AC-4.769-21/2011-1C	R\$ 59.781,88	R\$ 3.000,00
1832	1C	2011	AC-4.771-21/2011-1C	R\$ 106.487,51	R\$ 20.000,00
1833	1C	2011	AC-4.772-21/2011-1C	R\$ 84.659,64	R\$ 8.000,00
1834	1C	2011	AC-4.780-21/2011-1C	R\$ 2.145.102,18	R\$ 20.000,00
1835	1C	2011	AC-4.786-21/2011-1C	R\$ 301.156,19	R\$ 3.000,00
1836	1C	2011	AC-4.787-21/2011-1C	R\$ 246.618,69	R\$ 25.000,00
1837	1C	2011	AC-4.789-21/2011-1C	R\$ 645.230,14	R\$ -
1838	1C	2011	AC-479-2/2011-1C	R\$ 187.441,74	R\$ -
1839	1C	2011	AC-484-2/2011-1C	R\$ 53.421,42	R\$ 5.000,00
1840	1C	2011	AC-497-2/2011-1C	R\$ 284.236,75	R\$ 14.000,00
1841	1C	2011	AC-510-2/2011-1C	R\$ 447.314,90	R\$ 60.000,00
1842	1C	2011	AC-511-2/2011-1C	R\$ 144.448,04	R\$ 6.000,00
1843	1C	2011	AC-5.253-22/2011-1C	R\$ 1.351.114,20	R\$ 15.000,00
1844	1C	2011	AC-5.255-22/2011-1C	R\$ 387.113,66	R\$ 30.000,00
1845	1C	2011	AC-5.256-22/2011-1C	R\$ 19.252,25	R\$ -
1846	1C	2011	AC-5.258-22/2011-1C	R\$ 573.777,58	R\$ 4.000,00
1847	1C	2011	AC-5.259-22/2011-1C	R\$ 1.689.642,44	R\$ 30.000,00
1848	1C	2011	AC-5.264-22/2011-1C	R\$ 47.580,59	R\$ 4.000,00
1849	1C	2011	AC-5.267-22/2011-1C	R\$ 203.482,58	R\$ 20.000,00
1850	1C	2011	AC-5.333-23/2011-1C	R\$ 2.552.485,79	R\$ -
1851	1C	2011	AC-5.335-23/2011-1C	R\$ 482.362,20	R\$ 40.500,00
1852	1C	2011	AC-5.336-23/2011-1C	R\$ 740.342,18	R\$ 10.000,00
1853	1C	2011	AC-5.343-23/2011-1C	R\$ 135.589,05	R\$ 15.000,00
1854	1C	2011	AC-5.346-23/2011-1C	R\$ 933.264,81	R\$ 28.000,00
1855	1C	2011	AC-5.351-23/2011-1C	R\$ 203.946,77	R\$ -
1856	1C	2011	AC-5.352-23/2011-1C	R\$ 388.655,02	R\$ -
1857	1C	2011	AC-5.390-24/2011-1C	R\$ 262.661,10	R\$ -
1858	1C	2011	AC-5.391-24/2011-1C	R\$ 95.418,39	R\$ 4.000,00
1859	1C	2011	AC-5.414-25/2011-1C	R\$ 118.614,48	R\$ -
1860	1C	2011	AC-5.505-25/2011-1C	R\$ 61.108,56	R\$ 5.000,00
1861	1C	2011	AC-5.506-25/2011-1C	R\$ 296.443,46	R\$ 15.000,00
1862	1C	2011	AC-5.507-25/2011-1C	R\$ 551.631,84	R\$ 36.000,00
1863	1C	2011	AC-5.508-25/2011-1C	R\$ 1.678.437,49	R\$ 30.000,00
1864	1C	2011	AC-5.509-25/2011-1C	R\$ 52.982,89	R\$ 2.000,00
1865	1C	2011	AC-5.510-25/2011-1C	R\$ 101.929,79	R\$ 6.000,00
1866	1C	2011	AC-5.511-25/2011-1C	R\$ 70.554,48	R\$ 5.000,00

Num	Colegiado do acórdão	Ano do acórdão	Número do acórdão	Valor do débito (data condenação)	Valor da multa (data condenação)
1867	1C	2011	AC-5.717-26/2011-1C	R\$ 118.692,78	R\$ -
1868	1C	2011	AC-5.725-26/2011-1C	R\$ 1.477.551,87	R\$ 10.000,00
1869	1C	2011	AC-5.726-26/2011-1C	R\$ 446.118,23	R\$ 70.000,00
1870	1C	2011	AC-5.728-26/2011-1C	R\$ 148.538,08	R\$ 8.000,00
1871	1C	2011	AC-5.732-26/2011-1C	R\$ 125.231,14	R\$ 5.000,00
1872	1C	2011	AC-5.740-26/2011-1C	R\$ 812.647,18	R\$ 20.000,00
1873	1C	2011	AC-5.742-26/2011-1C	R\$ 842.891,29	R\$ 35.000,00
1874	1C	2011	AC-5.874-27/2011-1C	R\$ 309.880,08	R\$ -
1875	1C	2011	AC-5.875-27/2011-1C	R\$ 1.758.678,23	R\$ -
1876	1C	2011	AC-5.920-27/2011-1C	R\$ 32.928,45	R\$ 2.300,00
1877	1C	2011	AC-5.924-27/2011-1C	R\$ 198.832,48	R\$ 10.000,00
1878	1C	2011	AC-5.926-27/2011-1C	R\$ 781.690,96	R\$ 15.000,00
1879	1C	2011	AC-5.927-27/2011-1C	R\$ 2.204.803,14	R\$ 80.000,00
1880	1C	2011	AC-5.930-27/2011-1C	R\$ 561.671,07	R\$ 54.000,00
1881	1C	2011	AC-5.933-27/2011-1C	R\$ 171.215,28	R\$ 5.000,00
1882	1C	2011	AC-5.935-27/2011-1C	R\$ 752.261,47	R\$ 50.000,00
1883	1C	2011	AC-5.936-27/2011-1C	R\$ 569.385,28	R\$ -
1884	1C	2011	AC-5.937-27/2011-1C	R\$ 580.623,66	R\$ 30.000,00
1885	1C	2011	AC-5.938-27/2011-1C	R\$ 478.079,26	R\$ 20.000,00
1886	1C	2011	AC-5.939-27/2011-1C	R\$ 518.885,18	R\$ 25.000,00
1887	1C	2011	AC-5.947-27/2011-1C	R\$ 445.622,60	R\$ 13.000,00
1888	1C	2011	AC-6.171-28/2011-1C	R\$ 20.119,63	R\$ 14.000,00
1889	1C	2011	AC-6.172-28/2011-1C	R\$ 60.026,57	R\$ 13.000,00
1890	1C	2011	AC-6.173-28/2011-1C	R\$ 85.457,22	R\$ 8.000,00
1891	1C	2011	AC-6.174-28/2011-1C	R\$ 121.765,62	R\$ 17.500,00
1892	1C	2011	AC-6.175-28/2011-1C	R\$ 216.275,96	R\$ -
1893	1C	2011	AC-6.179-28/2011-1C	R\$ 283.790,09	R\$ 100.000,00
1894	1C	2011	AC-6.181-28/2011-1C	R\$ 266.836,27	R\$ 26.000,00
1895	1C	2011	AC-6.182-28/2011-1C	R\$ 310.821,77	R\$ 3.000,00
1896	1C	2011	AC-6.183-28/2011-1C	R\$ 443.773,60	R\$ 20.000,00
1897	1C	2011	AC-6.189-28/2011-1C	R\$ 157.209,67	R\$ 8.000,00
1898	1C	2011	AC-6.440-29/2011-1C	R\$ 1.193.486,20	R\$ 88.000,00
1899	1C	2011	AC-6.443-29/2011-1C	R\$ 1.405.218,41	R\$ 60.000,00
1900	1C	2011	AC-6.450-29/2011-1C	R\$ 127.764,27	R\$ 13.000,00
1901	1C	2011	AC-6.453-29/2011-1C	R\$ 80.851,53	R\$ 40.000,00
1902	1C	2011	AC-6.457-29/2011-1C	R\$ 514.430,42	R\$ 40.000,00
1903	1C	2011	AC-6.466-29/2011-1C	R\$ 360.702,72	R\$ -
1904	1C	2011	AC-6.467-29/2011-1C	R\$ 339.233,99	R\$ 16.000,00
1905	1C	2011	AC-6.469-29/2011-1C	R\$ 438.069,28	R\$ 105.000,00
1906	1C	2011	AC-665-3/2011-1C	R\$ 980.467,74	R\$ 120.000,00
1907	1C	2011	AC-670-3/2011-1C	R\$ 125.089,25	R\$ 10.000,00
1908	1C	2011	AC-675-3/2011-1C	R\$ 1.429.175,06	R\$ 100.000,00
1909	1C	2011	AC-678-3/2011-1C	R\$ 96.103,80	R\$ 20.000,00
1910	1C	2011	AC-680-3/2011-1C	R\$ 225.343,88	R\$ 40.000,00
1911	1C	2011	AC-6.822-30/2011-1C	R\$ 304.940,39	R\$ 20.000,00
1912	1C	2011	AC-6.827-30/2011-1C	R\$ 388.847,14	R\$ 72.000,00
1913	1C	2011	AC-6.830-30/2011-1C	R\$ 248.428,85	R\$ 24.000,00
1914	1C	2011	AC-6.831-30/2011-1C	R\$ 109.445,20	R\$ 6.000,00
1915	1C	2011	AC-6.832-30/2011-1C	R\$ 87.228,50	R\$ 3.200,00
1916	1C	2011	AC-6.833-30/2011-1C	R\$ 380.160,02	R\$ 35.000,00
1917	1C	2011	AC-6.834-30/2011-1C	R\$ 186.934,36	R\$ 36.000,00
1918	1C	2011	AC-6.835-30/2011-1C	R\$ 326.598,14	R\$ 25.000,00
1919	1C	2011	AC-6.844-30/2011-1C	R\$ 511.840,59	R\$ 10.000,00
1920	1C	2011	AC-6.845-30/2011-1C	R\$ 208.089,61	R\$ 4.000,00
1921	1C	2011	AC-6.848-30/2011-1C	R\$ 219.506,84	R\$ 50.000,00

Num	Colegiado do acórdão	Ano do acórdão	Número do acórdão	Valor do débito (data condenação)	Valor da multa (data condenação)
1922	1C	2011	AC-688-3/2011-1C	R\$ 180.419,79	R\$ -
1923	1C	2011	AC-690-3/2011-1C	R\$ 81.999,60	R\$ 25.000,00
1924	1C	2011	AC-7.389-31/2011-1C	R\$ 1.024.830,02	R\$ -
1925	1C	2011	AC-7.396-31/2011-1C	R\$ 294.626,30	R\$ 30.000,00
1926	1C	2011	AC-7.403-31/2011-1C	R\$ 623.927,20	R\$ 40.000,00
1927	1C	2011	AC-7.404-31/2011-1C	R\$ 3.643.788,15	R\$ 114.000,00
1928	1C	2011	AC-7.406-31/2011-1C	R\$ 5.693,84	R\$ -
1929	1C	2011	AC-7.408-31/2011-1C	R\$ 253.406,24	R\$ 7.000,00
1930	1C	2011	AC-7.411-31/2011-1C	R\$ 180.503,71	R\$ 18.000,00
1931	1C	2011	AC-7.868-32/2011-1C	R\$ 374.136,00	R\$ 27.000,00
1932	1C	2011	AC-7.870-32/2011-1C	R\$ 627.052,16	R\$ 68.000,00
1933	1C	2011	AC-7.874-32/2011-1C	R\$ 59.421,14	R\$ 4.000,00
1934	1C	2011	AC-7.875-32/2011-1C	R\$ 1.196.580,21	R\$ 50.000,00
1935	1C	2011	AC-7.878-32/2011-1C	R\$ 936.851,00	R\$ 70.000,00
1936	1C	2011	AC-7.879-32/2011-1C	R\$ 326.232,79	R\$ 15.000,00
1937	1C	2011	AC-7.881-32/2011-1C	R\$ 107.922,54	R\$ -
1938	1C	2011	AC-7.888-32/2011-1C	R\$ 49.902,01	R\$ 5.000,00
1939	1C	2011	AC-7.889-32/2011-1C	R\$ 333.656,26	R\$ 15.000,00
1940	1C	2011	AC-7.892-32/2011-1C	R\$ 1.078.690,04	R\$ 30.000,00
1941	1C	2011	AC-7.893-32/2011-1C	R\$ 461.737,57	R\$ 26.000,00
1942	1C	2011	AC-7.900-32/2011-1C	R\$ 534.496,23	R\$ 10.000,00
1943	1C	2011	AC-7.953-33/2011-1C	R\$ 87.650,73	R\$ -
1944	1C	2011	AC-8.116-33/2011-1C	R\$ 122.091,29	R\$ -
1945	1C	2011	AC-8.117-33/2011-1C	R\$ 1.756.164,94	R\$ 90.000,00
1946	1C	2011	AC-8.118-33/2011-1C	R\$ 351.114,77	R\$ -
1947	1C	2011	AC-8.119-33/2011-1C	R\$ 908.568,29	R\$ -
1948	1C	2011	AC-8.121-33/2011-1C	R\$ 1.013.446,66	R\$ 15.000,00
1949	1C	2011	AC-8.124-33/2011-1C	R\$ 35.837,59	R\$ 5.000,00
1950	1C	2011	AC-8.125-33/2011-1C	R\$ 323.988,42	R\$ 24.000,00
1951	1C	2011	AC-8.126-33/2011-1C	R\$ 115.634,55	R\$ 10.000,00
1952	1C	2011	AC-8.128-33/2011-1C	R\$ 78.787,17	R\$ 10.000,00
1953	1C	2011	AC-8.129-33/2011-1C	R\$ 152.441,04	R\$ 5.000,00
1954	1C	2011	AC-8.130-33/2011-1C	R\$ 444.411,21	R\$ 20.000,00
1955	1C	2011	AC-8.133-33/2011-1C	R\$ 624.907,21	R\$ 28.000,00
1956	1C	2011	AC-8.134-33/2011-1C	R\$ 71.618,83	R\$ 6.500,00
1957	1C	2011	AC-8.408-34/2011-1C	R\$ 882.081,85	R\$ 50.000,00
1958	1C	2011	AC-8.412-34/2011-1C	R\$ 1.816.194,15	R\$ 85.000,00
1959	1C	2011	AC-8.414-34/2011-1C	R\$ 294.311,94	R\$ 5.000,00
1960	1C	2011	AC-8.415-34/2011-1C	R\$ 506.503,34	R\$ -
1961	1C	2011	AC-8.416-34/2011-1C	R\$ 82.705,40	R\$ 2.000,00
1962	1C	2011	AC-8.420-34/2011-1C	R\$ 544.689,34	R\$ 10.000,00
1963	1C	2011	AC-8.429-34/2011-1C	R\$ 345.923,99	R\$ 13.000,00
1964	1C	2011	AC-8.432-34/2011-1C	R\$ 454.876,38	R\$ 26.000,00
1965	1C	2011	AC-8.437-34/2011-1C	R\$ 613.509,19	R\$ -
1966	1C	2011	AC-8.656-35/2011-1C	R\$ 335.988,30	R\$ -
1967	1C	2011	AC-8.662-35/2011-1C	R\$ 72.280,70	R\$ 7.000,00
1968	1C	2011	AC-8.664-35/2011-1C	R\$ 505.321,84	R\$ 28.000,00
1969	1C	2011	AC-8.665-35/2011-1C	R\$ 54.487,62	R\$ 3.000,00
1970	1C	2011	AC-8.670-35/2011-1C	R\$ 423.193,42	R\$ 10.000,00
1971	1C	2011	AC-8.672-35/2011-1C	R\$ 304.851,86	R\$ 4.000,00
1972	1C	2011	AC-8.675-35/2011-1C	R\$ 879.147,68	R\$ 20.000,00
1973	1C	2011	AC-8.676-35/2011-1C	R\$ 95.801,03	R\$ 3.000,00
1974	1C	2011	AC-8.678-35/2011-1C	R\$ 802.446,98	R\$ 10.000,00
1975	1C	2011	AC-8.680-35/2011-1C	R\$ 575.929,32	R\$ 5.000,00
1976	1C	2011	AC-8.684-35/2011-1C	R\$ 246.170,10	R\$ 13.000,00

Num	Colegiado do acórdão	Ano do acórdão	Número do acórdão	Valor do débito (data condenação)	Valor da multa (data condenação)
1977	1C	2011	AC-8.880-36/2011-1C	R\$ 2.834.483,30	R\$ 40.000,00
1978	1C	2011	AC-8.881-36/2011-1C	R\$ 711.824,60	R\$ 132.000,00
1979	1C	2011	AC-8.883-36/2011-1C	R\$ 302.277,44	R\$ 32.000,00
1980	1C	2011	AC-8.884-36/2011-1C	R\$ 1.380.293,24	R\$ 100.000,00
1981	1C	2011	AC-8.885-36/2011-1C	R\$ 299.695,55	R\$ -
1982	1C	2011	AC-8.887-36/2011-1C	R\$ 1.295.920,92	R\$ 70.000,00
1983	1C	2011	AC-8.888-36/2011-1C	R\$ 186.459,14	R\$ 14.000,00
1984	1C	2011	AC-8.894-36/2011-1C	R\$ 1.110.438,27	R\$ 90.000,00
1985	1C	2011	AC-8.895-36/2011-1C	R\$ 302.062,94	R\$ 46.000,00
1986	1C	2011	AC-9.028-37/2011-1C	R\$ 137.268,46	R\$ 8.000,00
1987	1C	2011	AC-903-4/2011-1C	R\$ 191.936,93	R\$ -
1988	1C	2011	AC-9.034-37/2011-1C	R\$ 109.188,53	R\$ 2.000,00
1989	1C	2011	AC-9.237-38/2011-1C	R\$ 564.504,97	R\$ 20.000,00
1990	1C	2011	AC-9.242-38/2011-1C	R\$ 145.711,48	R\$ 20.000,00
1991	1C	2011	AC-9.243-38/2011-1C	R\$ 101.311,06	R\$ 10.000,00
1992	1C	2011	AC-9.247-38/2011-1C	R\$ 141.349,67	R\$ 5.000,00
1993	1C	2011	AC-9.249-38/2011-1C	R\$ 1.405.130,75	R\$ 45.000,00
1994	1C	2011	AC-9.251-38/2011-1C	R\$ 58.402,61	R\$ 3.000,00
1995	1C	2011	AC-9.260-38/2011-1C	R\$ 161.794,17	R\$ -
1996	1C	2011	AC-943-4/2011-1C	R\$ 1.020.395,75	R\$ 100.000,00
1997	1C	2011	AC-945-4/2011-1C	R\$ 1.060.779,13	R\$ 97.000,00
1998	1C	2011	AC-947-4/2011-1C	R\$ 981.966,18	R\$ 50.000,00
1999	1C	2011	AC-949-4/2011-1C	R\$ 265.885,52	R\$ 10.000,00
2000	1C	2011	AC-950-4/2011-1C	R\$ 169.181,61	R\$ -
2001	1C	2011	AC-9.511-39/2011-1C	R\$ 147.956,75	R\$ -
2002	1C	2011	AC-9.513-39/2011-1C	R\$ 245.328,90	R\$ 18.000,00
2003	1C	2011	AC-9.519-39/2011-1C	R\$ 128.927,73	R\$ 21.000,00
2004	1C	2011	AC-9.524-39/2011-1C	R\$ 44.513,16	R\$ -
2005	1C	2011	AC-9.529-39/2011-1C	R\$ 353.516,53	R\$ -
2006	1C	2011	AC-9.533-39/2011-1C	R\$ 500.328,25	R\$ 25.000,00
2007	1C	2011	AC-9.535-39/2011-1C	R\$ 216.767,38	R\$ 10.000,00
2008	1C	2011	AC-9.541-39/2011-1C	R\$ 692.930,94	R\$ 32.000,00
2009	1C	2011	AC-9.542-39/2011-1C	R\$ 390.862,95	R\$ 90.000,00
2010	1C	2011	AC-9.551-39/2011-1C	R\$ 8.930.969,56	R\$ 25.000,00
2011	1C	2011	AC-9.555-39/2011-1C	R\$ 217.646,95	R\$ 5.000,00
2012	1C	2011	AC-956-4/2011-1C	R\$ 427.323,15	R\$ 10.000,00
2013	1C	2011	AC-958-4/2011-1C	R\$ 1.055.013,80	R\$ 50.000,00
2014	1C	2011	AC-9.584-40/2011-1C	R\$ 57.394,57	R\$ -
2015	1C	2011	AC-961-4/2011-1C	R\$ 48.581,49	R\$ 3.000,00
2016	1C	2011	AC-964-4/2011-1C	R\$ 102.703,44	R\$ 30.000,00
2017	1C	2011	AC-965-4/2011-1C	R\$ 262.244,42	R\$ 3.000,00
2018	1C	2011	AC-9.698-40/2011-1C	R\$ 199.177,26	R\$ -
2019	1C	2011	AC-9.701-40/2011-1C	R\$ 867.059,20	R\$ 20.000,00
2020	1C	2011	AC-9.702-40/2011-1C	R\$ 467.603,58	R\$ 35.000,00
2021	1C	2011	AC-9.704-40/2011-1C	R\$ 493.099,97	R\$ 47.000,00
2022	1C	2011	AC-9.706-40/2011-1C	R\$ 168.024,23	R\$ -
2023	1C	2011	AC-9.707-40/2011-1C	R\$ 97.453,32	R\$ 9.000,00
2024	1C	2011	AC-9.708-40/2011-1C	R\$ 803.533,43	R\$ 15.000,00
2025	1C	2011	AC-9.710-40/2011-1C	R\$ 803.338,56	R\$ 34.000,00
2026	1C	2011	AC-9.716-40/2011-1C	R\$ 329.855,54	R\$ 15.000,00
2027	1C	2011	AC-9.718-40/2011-1C	R\$ 279.847,41	R\$ 20.000,00
2028	1C	2011	AC-9.727-40/2011-1C	R\$ 1.029.951,09	R\$ 3.000,00
2029	1C	2011	AC-9.728-40/2011-1C	R\$ 945.306,45	R\$ 51.000,00
2030	1C	2011	AC-973-4/2011-1C	R\$ 597.808,93	R\$ 45.000,00
2031	1C	2011	AC-977-4/2011-1C	R\$ 479.001,60	R\$ 15.000,00

Num	Colegiado do acórdão	Ano do acórdão	Número do acórdão	Valor do débito (data condenação)	Valor da multa (data condenação)
2032	1C	2011	AC-978-4/2011-1C	R\$ 638.566,12	R\$ -
2033	1C	2011	AC-979-4/2011-1C	R\$ 149.532,45	R\$ 7.000,00
2034	1C	2011	AC-980-4/2011-1C	R\$ 350.520,10	R\$ 10.000,00
2035	1C	2011	AC-982-4/2011-1C	R\$ 101.873,47	R\$ 3.000,00
2036	1C	2011	AC-9.843-41/2011-1C	R\$ 1.678.348,88	R\$ 100.000,00
2037	1C	2011	AC-9.848-41/2011-1C	R\$ 344.402,37	R\$ -
2038	1C	2011	AC-9.850-41/2011-1C	R\$ 574.117,20	R\$ -
2039	1C	2011	AC-9.853-41/2011-1C	R\$ 781.351,13	R\$ 18.000,00
2040	1C	2011	AC-9.854-41/2011-1C	R\$ 208.457,76	R\$ 7.000,00
2041	1C	2011	AC-9.855-41/2011-1C	R\$ 174.462,31	R\$ 9.000,00
2042	1C	2011	AC-9.860-41/2011-1C	R\$ 51.771,88	R\$ 3.000,00
2043	1C	2011	AC-9.861-41/2011-1C	R\$ 143.854,25	R\$ 5.000,00
2044	1C	2011	AC-986-4/2011-1C	R\$ 2.979.114,82	R\$ 22.000,00
2045	1C	2012	AC-103-1/2012-1C	R\$ 303.501,05	R\$ -
2046	1C	2012	AC-1.062-6/2012-1C	R\$ 268.342,44	R\$ 38.000,00
2047	1C	2012	AC-1.063-6/2012-1C	R\$ 632.280,64	R\$ 30.000,00
2048	1C	2012	AC-1.065-6/2012-1C	R\$ 20.560,94	R\$ 2.000,00
2049	1C	2012	AC-1.070-6/2012-1C	R\$ 100.285,67	R\$ 16.000,00
2050	1C	2012	AC-1.072-6/2012-1C	R\$ 338.595,74	R\$ 5.000,00
2051	1C	2012	AC-1.073-6/2012-1C	R\$ 574.932,68	R\$ 60.000,00
2052	1C	2012	AC-1.074-6/2012-1C	R\$ 6.831.909,95	R\$ 300.000,00
2053	1C	2012	AC-1.075-6/2012-1C	R\$ 2.993.778,84	R\$ 50.000,00
2054	1C	2012	AC-1.076-6/2012-1C	R\$ 2.774.284,47	R\$ 150.000,00
2055	1C	2012	AC-1.081-6/2012-1C	R\$ 70.494,88	R\$ 10.000,00
2056	1C	2012	AC-1.082-6/2012-1C	R\$ 297.616,08	R\$ -
2057	1C	2012	AC-1.084-6/2012-1C	R\$ 882.789,34	R\$ -
2058	1C	2012	AC-1.179-7/2012-1C	R\$ 206.014,25	R\$ -
2059	1C	2012	AC-1.241-7/2012-1C	R\$ 155.550,00	R\$ 10.000,00
2060	1C	2012	AC-1.247-7/2012-1C	R\$ 148.879,12	R\$ 10.000,00
2061	1C	2012	AC-1.249-7/2012-1C	R\$ 300.847,86	R\$ 20.000,00
2062	1C	2012	AC-1.251-7/2012-1C	R\$ 236.729,57	R\$ 40.000,00
2063	1C	2012	AC-1.350-8/2012-1C	R\$ 1.333.412,76	R\$ -
2064	1C	2012	AC-1.368-8/2012-1C	R\$ 111.313,85	R\$ 10.000,00
2065	1C	2012	AC-1.369-8/2012-1C	R\$ 520.893,01	R\$ 45.000,00
2066	1C	2012	AC-1.371-8/2012-1C	R\$ 578.688,68	R\$ 10.000,00
2067	1C	2012	AC-1.482-9/2012-1C	R\$ 348.427,87	R\$ 50.000,00
2068	1C	2012	AC-1.487-9/2012-1C	R\$ 149.986,59	R\$ 40.000,00
2069	1C	2012	AC-1.492-9/2012-1C	R\$ 151.498,20	R\$ 10.000,00
2070	1C	2012	AC-1.494-9/2012-1C	R\$ 795.873,60	R\$ 20.000,00
2071	1C	2012	AC-1.496-9/2012-1C	R\$ 324.485,36	R\$ 80.000,00
2072	1C	2012	AC-1.497-9/2012-1C	R\$ 4.731.602,40	R\$ 240.000,00
2073	1C	2012	AC-1.498-9/2012-1C	R\$ 629.920,85	R\$ -
2074	1C	2012	AC-1.504-9/2012-1C	R\$ 310.068,60	R\$ 40.000,00
2075	1C	2012	AC-1.515-9/2012-1C	R\$ 32.616,78	R\$ -
2076	1C	2012	AC-1.517-9/2012-1C	R\$ 365.410,90	R\$ 15.000,00
2077	1C	2012	AC-1.603-10/2012-1C	R\$ 9.185.996,82	R\$ -
2078	1C	2012	AC-1.608-10/2012-1C	R\$ 267.872,45	R\$ -
2079	1C	2012	AC-1.610-10/2012-1C	R\$ 69.378,20	R\$ 3.000,00
2080	1C	2012	AC-1.616-10/2012-1C	R\$ 91.864,36	R\$ 60.000,00
2081	1C	2012	AC-1.618-10/2012-1C	R\$ 4.557.411,85	R\$ 1.085.000,00
2082	1C	2012	AC-1.619-10/2012-1C	R\$ 135.642,50	R\$ 12.000,00
2083	1C	2012	AC-1.621-10/2012-1C	R\$ 1.292.710,51	R\$ 50.000,00
2084	1C	2012	AC-1.624-10/2012-1C	R\$ 81.179,06	R\$ 10.000,00
2085	1C	2012	AC-1.630-10/2012-1C	R\$ 325.678,76	R\$ 12.000,00
2086	1C	2012	AC-1.631-10/2012-1C	R\$ 200.772,10	R\$ 2.100,00

Num	Colegiado do acórdão	Ano do acórdão	Número do acórdão	Valor do débito (data condenação)	Valor da multa (data condenação)
2087	1C	2012	AC-1.632-10/2012-1C	R\$ 290.405,31	R\$ 45.000,00
2088	1C	2012	AC-1.635-10/2012-1C	R\$ 1.395.162,89	R\$ 18.000,00
2089	1C	2012	AC-178-1/2012-1C	R\$ 298.860,55	R\$ 60.000,00
2090	1C	2012	AC-180-1/2012-1C	R\$ 153.571,75	R\$ -
2091	1C	2012	AC-182-1/2012-1C	R\$ 598.505,60	R\$ 13.000,00
2092	1C	2012	AC-1.856-11/2012-1C	R\$ 146.454,86	R\$ 9.000,00
2093	1C	2012	AC-1.857-11/2012-1C	R\$ 915.090,81	R\$ 110.000,00
2094	1C	2012	AC-1.858-11/2012-1C	R\$ 617.023,12	R\$ 17.000,00
2095	1C	2012	AC-186-1/2012-1C	R\$ 134.876,22	R\$ 8.000,00
2096	1C	2012	AC-1.862-11/2012-1C	R\$ 187.684,90	R\$ 5.000,00
2097	1C	2012	AC-1.864-11/2012-1C	R\$ 398.032,83	R\$ 40.000,00
2098	1C	2012	AC-1.870-11/2012-1C	R\$ 478.197,69	R\$ 15.000,00
2099	1C	2012	AC-187-1/2012-1C	R\$ 250.719,10	R\$ 9.000,00
2100	1C	2012	AC-1.873-11/2012-1C	R\$ 801.250,80	R\$ 70.000,00
2101	1C	2012	AC-1.874-11/2012-1C	R\$ 63.585,67	R\$ 7.000,00
2102	1C	2012	AC-1.876-11/2012-1C	R\$ 7.264.247,11	R\$ 60.000,00
2103	1C	2012	AC-188-1/2012-1C	R\$ 477.520,93	R\$ 45.000,00
2104	1C	2012	AC-190-1/2012-1C	R\$ 108.789,61	R\$ 3.000,00
2105	1C	2012	AC-191-1/2012-1C	R\$ 768.806,98	R\$ 10.000,00
2106	1C	2012	AC-196-1/2012-1C	R\$ 12.107,25	R\$ 5.000,00
2107	1C	2012	AC-198-1/2012-1C	R\$ 121.880,11	R\$ 16.000,00
2108	1C	2012	AC-2.067-12/2012-1C	R\$ 52.187,76	R\$ 20.000,00
2109	1C	2012	AC-2.068-12/2012-1C	R\$ 34.994,21	R\$ 11.000,00
2110	1C	2012	AC-2.070-12/2012-1C	R\$ 223.359,55	R\$ 20.000,00
2111	1C	2012	AC-2.090-12/2012-1C	R\$ 724.438,43	R\$ 40.000,00
2112	1C	2012	AC-2.091-12/2012-1C	R\$ 259.877,31	R\$ -
2113	1C	2012	AC-2.092-12/2012-1C	R\$ 149.686,60	R\$ 40.000,00
2114	1C	2012	AC-2.188-13/2012-1C	R\$ 80.857,99	R\$ 30.000,00
2115	1C	2012	AC-2.194-13/2012-1C	R\$ 303.271,84	R\$ 80.000,00
2116	1C	2012	AC-2.197-13/2012-1C	R\$ 68.774,11	R\$ 5.000,00
2117	1C	2012	AC-2.199-13/2012-1C	R\$ 85.167,02	R\$ 11.000,00
2118	1C	2012	AC-2.200-13/2012-1C	R\$ 231.279,25	R\$ -
2119	1C	2012	AC-2.204-13/2012-1C	R\$ 109.067,80	R\$ 30.000,00
2120	1C	2012	AC-2.205-13/2012-1C	R\$ 26.759.566,08	R\$ 695.000,00
2121	1C	2012	AC-2.206-13/2012-1C	R\$ 67.352,15	R\$ 5.000,00
2122	1C	2012	AC-2.209-13/2012-1C	R\$ 970.552,69	R\$ 40.000,00
2123	1C	2012	AC-2.213-13/2012-1C	R\$ 574.432,08	R\$ 5.000,00
2124	1C	2012	AC-2.216-13/2012-1C	R\$ 143.706,26	R\$ -
2125	1C	2012	AC-2.478-14/2012-1C	R\$ 4.187.597,77	R\$ -
2126	1C	2012	AC-2.511-14/2012-1C	R\$ 659.576,39	R\$ 40.000,00
2127	1C	2012	AC-2.538-14/2012-1C	R\$ 63.044,68	R\$ 3.000,00
2128	1C	2012	AC-2.571-15/2012-1C	R\$ 879.856,22	R\$ -
2129	1C	2012	AC-2.771-15/2012-1C	R\$ 111.325,60	R\$ 5.000,00
2130	1C	2012	AC-2.773-15/2012-1C	R\$ 1.427.046,87	R\$ 50.000,00
2131	1C	2012	AC-2.774-15/2012-1C	R\$ 344.476,99	R\$ 40.000,00
2132	1C	2012	AC-2.777-15/2012-1C	R\$ 288.328,40	R\$ 15.000,00
2133	1C	2012	AC-2.789-15/2012-1C	R\$ 126.171,54	R\$ 12.000,00
2134	1C	2012	AC-2.888-16/2012-1C	R\$ 618.944,56	R\$ 30.000,00
2135	1C	2012	AC-2.895-16/2012-1C	R\$ 56.578,09	R\$ 17.500,00
2136	1C	2012	AC-2.896-16/2012-1C	R\$ 50.728,74	R\$ 5.000,00
2137	1C	2012	AC-2.897-16/2012-1C	R\$ 514.537,71	R\$ 10.000,00
2138	1C	2012	AC-2.900-16/2012-1C	R\$ 286.493,89	R\$ 20.000,00
2139	1C	2012	AC-2.901-16/2012-1C	R\$ 357.670,80	R\$ 20.000,00
2140	1C	2012	AC-2.902-16/2012-1C	R\$ 3.161.742,57	R\$ 430.000,00
2141	1C	2012	AC-2.904-16/2012-1C	R\$ 717.989,63	R\$ 20.000,00

Num	Colegiado do acórdão	Ano do acórdão	Número do acórdão	Valor do débito (data condenação)	Valor da multa (data condenação)
2142	1C	2012	AC-2.908-16/2012-1C	R\$ 249.918,03	R\$ 10.000,00
2143	1C	2012	AC-2.912-16/2012-1C	R\$ 1.303.982,15	R\$ 24.000,00
2144	1C	2012	AC-2.977-17/2012-1C	R\$ 39.099,26	R\$ 2.200,00
2145	1C	2012	AC-2.982-17/2012-1C	R\$ 1.280.119,75	R\$ 15.000,00
2146	1C	2012	AC-2.990-17/2012-1C	R\$ 47.113.140,08	R\$ 155.000,00
2147	1C	2012	AC-2.991-17/2012-1C	R\$ 612.872,73	R\$ 90.000,00
2148	1C	2012	AC-2.993-17/2012-1C	R\$ 125.194,30	R\$ 4.000,00
2149	1C	2012	AC-2.995-17/2012-1C	R\$ 127.675,56	R\$ 5.000,00
2150	1C	2012	AC-2.997-17/2012-1C	R\$ 133.637,25	R\$ 5.000,00
2151	1C	2012	AC-3.000-17/2012-1C	R\$ 473.252,43	R\$ 20.000,00
2152	1C	2012	AC-3.018-18/2012-1C	R\$ 116.355,02	R\$ -
2153	1C	2012	AC-3.064-18/2012-1C	R\$ 43.691,94	R\$ 5.000,00
2154	1C	2012	AC-3.069-18/2012-1C	R\$ 90.746,85	R\$ 30.000,00
2155	1C	2012	AC-3.070-18/2012-1C	R\$ 65.506,31	R\$ 20.000,00
2156	1C	2012	AC-3.072-18/2012-1C	R\$ 118.914,47	R\$ 6.000,00
2157	1C	2012	AC-3.074-18/2012-1C	R\$ 249.519,60	R\$ 15.000,00
2158	1C	2012	AC-412-2/2012-1C	R\$ 131.237,85	R\$ 14.000,00
2159	1C	2012	AC-413-2/2012-1C	R\$ 20.332.311,64	R\$ 2.454.000,00
2160	1C	2012	AC-422-2/2012-1C	R\$ 284.646,95	R\$ 16.000,00
2161	1C	2012	AC-423-2/2012-1C	R\$ 243.800,49	R\$ 16.000,00
2162	1C	2012	AC-427-2/2012-1C	R\$ 293.142,28	R\$ 3.000,00
2163	1C	2012	AC-432-2/2012-1C	R\$ 526.365,57	R\$ 33.000,00
2164	1C	2012	AC-434-2/2012-1C	R\$ 3.208.946,41	R\$ 50.000,00
2165	1C	2012	AC-438-2/2012-1C	R\$ 116.543,39	R\$ -
2166	1C	2012	AC-458-3/2012-1C	R\$ 36.361,49	R\$ -
2167	1C	2012	AC-611-3/2012-1C	R\$ 148.053,37	R\$ -
2168	1C	2012	AC-613-3/2012-1C	R\$ 383.898,02	R\$ 15.000,00
2169	1C	2012	AC-616-3/2012-1C	R\$ 403.651,30	R\$ 60.000,00
2170	1C	2012	AC-626-3/2012-1C	R\$ 156.722,72	R\$ 15.000,00
2171	1C	2012	AC-627-3/2012-1C	R\$ 298.963,75	R\$ -
2172	1C	2012	AC-628-3/2012-1C	R\$ 190.682,97	R\$ 15.000,00
2173	1C	2012	AC-629-3/2012-1C	R\$ 182.839,37	R\$ 13.000,00
2174	1C	2012	AC-630-3/2012-1C	R\$ 325.057,08	R\$ -
2175	1C	2012	AC-634-3/2012-1C	R\$ 162.798,27	R\$ 12.000,00
2176	1C	2012	AC-637-3/2012-1C	R\$ 228.751,26	R\$ 14.000,00
2177	1C	2012	AC-638-3/2012-1C	R\$ 260.112,13	R\$ 15.000,00
2178	1C	2012	AC-639-3/2012-1C	R\$ 705.256,34	R\$ 5.000,00
2179	1C	2012	AC-640-3/2012-1C	R\$ 785.218,80	R\$ 66.000,00
2180	1C	2012	AC-644-3/2012-1C	R\$ 480.542,40	R\$ 30.000,00
2181	1C	2012	AC-754-4/2012-1C	R\$ 209.993,93	R\$ 10.000,00
2182	1C	2012	AC-755-4/2012-1C	R\$ 579.003,79	R\$ 45.000,00
2183	1C	2012	AC-758-4/2012-1C	R\$ 453.286,26	R\$ -
2184	1C	2012	AC-759-4/2012-1C	R\$ 13.284,59	R\$ -
2185	1C	2012	AC-771-4/2012-1C	R\$ 240.905,34	R\$ 10.000,00
2186	1C	2012	AC-772-4/2012-1C	R\$ 525.966,97	R\$ 100.000,00
2187	1C	2012	AC-798-5/2012-1C	R\$ 418.627,88	R\$ -
2188	1C	2012	AC-862-5/2012-1C	R\$ 827.986,65	R\$ -
2189	1C	2012	AC-865-5/2012-1C	R\$ 79.019,71	R\$ 2.000,00
2190	1C	2012	AC-867-5/2012-1C	R\$ 170.404,09	R\$ 5.000,00
2191	1C	2012	AC-869-5/2012-1C	R\$ 527.206,11	R\$ 5.000,00
2192	1C	2012	AC-870-5/2012-1C	R\$ 6.050.966,02	R\$ 68.000,00
2193	1C	2012	AC-879-5/2012-1C	R\$ 1.043.225,90	R\$ -
2194	1C	2012	AC-880-5/2012-1C	R\$ 1.040.071,16	R\$ 10.000,00
2195	1C	2012	AC-962-6/2012-1C	R\$ 4.525.612,14	R\$ -
2196	2C	2007	AC-1.004-14/2007-2C	R\$ 357.841,20	R\$ 15.000,00

Num	Colegiado do acórdão	Ano do acórdão	Número do acórdão	Valor do débito (data condenação)	Valor da multa (data condenação)
2197	2C	2007	AC-1.006-14/2007-2C	R\$ 25.347.752,11	R\$ -
2198	2C	2007	AC-1.007-14/2007-2C	R\$ 114.978,95	R\$ 5.000,00
2199	2C	2007	AC-1.008-14/2007-2C	R\$ 296.014,56	R\$ 7.000,00
2200	2C	2007	AC-1.034-15/2007-2C	R\$ 382.313,25	R\$ -
2201	2C	2007	AC-1.076-15/2007-2C	R\$ 2.102.852,81	R\$ -
2202	2C	2007	AC-1.088-15/2007-2C	R\$ 214.701,37	R\$ 10.000,00
2203	2C	2007	AC-1.089-15/2007-2C	R\$ 121.580,25	R\$ 3.000,00
2204	2C	2007	AC-1.090-15/2007-2C	R\$ 262.054,57	R\$ 10.000,00
2205	2C	2007	AC-1.094-15/2007-2C	R\$ 241.429,90	R\$ 10.000,00
2206	2C	2007	AC-1.097-15/2007-2C	R\$ 218.248,78	R\$ 5.000,00
2207	2C	2007	AC-1.098-15/2007-2C	R\$ 83.956,16	R\$ 10.000,00
2208	2C	2007	AC-1.100-15/2007-2C	R\$ 166.084,24	R\$ 3.000,00
2209	2C	2007	AC-1.101-15/2007-2C	R\$ 28.472,03	R\$ 5.000,00
2210	2C	2007	AC-1.102-15/2007-2C	R\$ 869.765,68	R\$ 20.000,00
2211	2C	2007	AC-1.103-15/2007-2C	R\$ 322.358,43	R\$ 5.000,00
2212	2C	2007	AC-1.104-15/2007-2C	R\$ 708.258,80	R\$ 15.000,00
2213	2C	2007	AC-11-1/2007-2C	R\$ 53.417,89	R\$ 2.500,00
2214	2C	2007	AC-112-4/2007-2C	R\$ 239.073,22	R\$ 10.000,00
2215	2C	2007	AC-113-4/2007-2C	R\$ 79.768,67	R\$ -
2216	2C	2007	AC-115-4/2007-2C	R\$ 25.773,07	R\$ 3.000,00
2217	2C	2007	AC-116-4/2007-2C	R\$ 124.700,40	R\$ 5.000,00
2218	2C	2007	AC-118-4/2007-2C	R\$ 83.774,96	R\$ 5.000,00
2219	2C	2007	AC-119-4/2007-2C	R\$ 41.522,41	R\$ 2.000,00
2220	2C	2007	AC-1.204-16/2007-2C	R\$ 28.403,83	R\$ 2.000,00
2221	2C	2007	AC-1.208-16/2007-2C	R\$ 144.935,60	R\$ -
2222	2C	2007	AC-1.211-16/2007-2C	R\$ 8.863,03	R\$ -
2223	2C	2007	AC-1.212-16/2007-2C	R\$ 274.450,29	R\$ 10.000,00
2224	2C	2007	AC-1.214-16/2007-2C	R\$ 30.183,99	R\$ 2.000,00
2225	2C	2007	AC-121-4/2007-2C	R\$ 98.530,11	R\$ -
2226	2C	2007	AC-1.215-16/2007-2C	R\$ 733.459,25	R\$ -
2227	2C	2007	AC-1.216-16/2007-2C	R\$ 378.921,98	R\$ 10.000,00
2228	2C	2007	AC-1.218-16/2007-2C	R\$ 492.029,25	R\$ -
2229	2C	2007	AC-1.220-16/2007-2C	R\$ 527.436,56	R\$ -
2230	2C	2007	AC-1.221-16/2007-2C	R\$ 381.113,44	R\$ 10.000,00
2231	2C	2007	AC-1.224-16/2007-2C	R\$ 236.350,72	R\$ -
2232	2C	2007	AC-1.225-16/2007-2C	R\$ 160.360,98	R\$ 40.000,00
2233	2C	2007	AC-1.226-16/2007-2C	R\$ 196.971,68	R\$ 5.000,00
2234	2C	2007	AC-1.228-16/2007-2C	R\$ 84.374,40	R\$ 3.000,00
2235	2C	2007	AC-1.229-16/2007-2C	R\$ 35.732,06	R\$ -
2236	2C	2007	AC-1.230-16/2007-2C	R\$ 45.645,69	R\$ 3.000,00
2237	2C	2007	AC-1.231-16/2007-2C	R\$ 214.516,16	R\$ -
2238	2C	2007	AC-1.233-16/2007-2C	R\$ 1.072.959,23	R\$ 20.000,00
2239	2C	2007	AC-123-4/2007-2C	R\$ 54.305,19	R\$ -
2240	2C	2007	AC-1.309-17/2007-2C	R\$ 146.803,18	R\$ 4.000,00
2241	2C	2007	AC-13-1/2007-2C	R\$ 230.140,28	R\$ 11.000,00
2242	2C	2007	AC-1.317-17/2007-2C	R\$ 269.988,51	R\$ 10.000,00
2243	2C	2007	AC-1.319-17/2007-2C	R\$ 304.249,03	R\$ 15.000,00
2244	2C	2007	AC-1.322-17/2007-2C	R\$ 197.205,84	R\$ 5.000,00
2245	2C	2007	AC-1.326-17/2007-2C	R\$ 68.779,79	R\$ 5.000,00
2246	2C	2007	AC-1.327-17/2007-2C	R\$ 42.094,67	R\$ 2.000,00
2247	2C	2007	AC-1.328-17/2007-2C	R\$ 148.050,76	R\$ 7.000,00
2248	2C	2007	AC-1.439-18/2007-2C	R\$ 89.047,73	R\$ 8.000,00
2249	2C	2007	AC-1.440-18/2007-2C	R\$ 207.846,28	R\$ -
2250	2C	2007	AC-1.442-18/2007-2C	R\$ 325.140,20	R\$ 7.000,00
2251	2C	2007	AC-1.443-18/2007-2C	R\$ 262.013,50	R\$ 10.000,00

Num	Colegiado do acórdão	Ano do acórdão	Número do acórdão	Valor do débito (data condenação)	Valor da multa (data condenação)
2252	2C	2007	AC-1.444-18/2007-2C	R\$ 119.708,07	R\$ 5.000,00
2253	2C	2007	AC-1.445-18/2007-2C	R\$ 17.791,78	R\$ 1.000,00
2254	2C	2007	AC-1.446-18/2007-2C	R\$ 259.157,92	R\$ 30.000,00
2255	2C	2007	AC-1.510-19/2007-2C	R\$ 169.854,72	R\$ 10.000,00
2256	2C	2007	AC-1.511-19/2007-2C	R\$ 242.739,90	R\$ -
2257	2C	2007	AC-15-1/2007-2C	R\$ 197.858,16	R\$ 4.000,00
2258	2C	2007	AC-1.512-19/2007-2C	R\$ 44.283,45	R\$ 3.000,00
2259	2C	2007	AC-1.513-19/2007-2C	R\$ 56.695,43	R\$ 3.000,00
2260	2C	2007	AC-1.514-19/2007-2C	R\$ 55.577,09	R\$ 15.000,00
2261	2C	2007	AC-1.515-19/2007-2C	R\$ 78.126,45	R\$ 4.000,00
2262	2C	2007	AC-1.516-19/2007-2C	R\$ 34.530,14	R\$ 3.000,00
2263	2C	2007	AC-1.518-19/2007-2C	R\$ 25.656,19	R\$ -
2264	2C	2007	AC-1.519-19/2007-2C	R\$ 50.423,52	R\$ 60.000,00
2265	2C	2007	AC-1.521-19/2007-2C	R\$ 939.607,04	R\$ 50.000,00
2266	2C	2007	AC-1.522-19/2007-2C	R\$ 179.194,74	R\$ 15.000,00
2267	2C	2007	AC-1.523-19/2007-2C	R\$ 54.230,78	R\$ 3.000,00
2268	2C	2007	AC-1.553-20/2007-2C	R\$ 12.652,18	R\$ -
2269	2C	2007	AC-1.557-20/2007-2C	R\$ 90.471,33	R\$ -
2270	2C	2007	AC-1.574-20/2007-2C	R\$ 833.752,73	R\$ 10.000,00
2271	2C	2007	AC-1.575-20/2007-2C	R\$ 123.543,64	R\$ -
2272	2C	2007	AC-1.576-20/2007-2C	R\$ 379.103,28	R\$ 10.000,00
2273	2C	2007	AC-1.578-20/2007-2C	R\$ 313.387,61	R\$ 20.000,00
2274	2C	2007	AC-1.598-21/2007-2C	R\$ 105.945,86	R\$ -
2275	2C	2007	AC-16-1/2007-2C	R\$ 153.567,05	R\$ 13.000,00
2276	2C	2007	AC-1.685-21/2007-2C	R\$ 33.566,24	R\$ 2.500,00
2277	2C	2007	AC-1.688-21/2007-2C	R\$ 228.979,88	R\$ 10.000,00
2278	2C	2007	AC-1.690-21/2007-2C	R\$ 401.245,12	R\$ 20.000,00
2279	2C	2007	AC-1.691-21/2007-2C	R\$ 44.399,60	R\$ 3.000,00
2280	2C	2007	AC-1.692-21/2007-2C	R\$ 37.831,15	R\$ 3.000,00
2281	2C	2007	AC-1.693-21/2007-2C	R\$ 255.617,15	R\$ 10.000,00
2282	2C	2007	AC-1.695-21/2007-2C	R\$ 30.862,17	R\$ 2.000,00
2283	2C	2007	AC-1.696-21/2007-2C	R\$ 234.565,71	R\$ 6.500,00
2284	2C	2007	AC-1.697-21/2007-2C	R\$ 40.706,82	R\$ 5.000,00
2285	2C	2007	AC-1.698-21/2007-2C	R\$ 27.056,20	R\$ 1.500,00
2286	2C	2007	AC-1.700-21/2007-2C	R\$ 141.047,69	R\$ 5.000,00
2287	2C	2007	AC-1.702-21/2007-2C	R\$ 2.155.033,45	R\$ 200.000,00
2288	2C	2007	AC-1.703-21/2007-2C	R\$ 97.067,66	R\$ 9.000,00
2289	2C	2007	AC-1.704-21/2007-2C	R\$ 138.934,70	R\$ 5.000,00
2290	2C	2007	AC-1.705-21/2007-2C	R\$ 237.964,16	R\$ 7.000,00
2291	2C	2007	AC-1.706-21/2007-2C	R\$ 50.673,86	R\$ 3.000,00
2292	2C	2007	AC-17-1/2007-2C	R\$ 583.075,74	R\$ 13.000,00
2293	2C	2007	AC-1.777-22/2007-2C	R\$ 34.817,17	R\$ 2.000,00
2294	2C	2007	AC-1.785-22/2007-2C	R\$ 216.831,88	R\$ 5.000,00
2295	2C	2007	AC-1.786-22/2007-2C	R\$ 140.279,74	R\$ 6.000,00
2296	2C	2007	AC-1.789-22/2007-2C	R\$ 469.292,29	R\$ 30.000,00
2297	2C	2007	AC-1.793-22/2007-2C	R\$ 46.090,19	R\$ 5.000,00
2298	2C	2007	AC-1.794-22/2007-2C	R\$ 143.491,61	R\$ 6.000,00
2299	2C	2007	AC-1.795-22/2007-2C	R\$ 316.257,86	R\$ 10.000,00
2300	2C	2007	AC-181-5/2007-2C	R\$ 175.195,36	R\$ 5.000,00
2301	2C	2007	AC-182-5/2007-2C	R\$ 89.619,91	R\$ 3.000,00
2302	2C	2007	AC-183-5/2007-2C	R\$ 66.472,61	R\$ 25.000,00
2303	2C	2007	AC-184-5/2007-2C	R\$ 884.475,07	R\$ -
2304	2C	2007	AC-1.852-23/2007-2C	R\$ 3.254,12	R\$ -
2305	2C	2007	AC-185-5/2007-2C	R\$ 312.555,57	R\$ 5.000,00
2306	2C	2007	AC-1.859-23/2007-2C	R\$ 228.217,49	R\$ -

Num	Colegiado do acórdão	Ano do acórdão	Número do acórdão	Valor do débito (data condenação)	Valor da multa (data condenação)
2307	2C	2007	AC-1.861-23/2007-2C	R\$ 101.784,80	R\$ -
2308	2C	2007	AC-1.862-23/2007-2C	R\$ 535.321,03	R\$ -
2309	2C	2007	AC-1.864-23/2007-2C	R\$ 142.547,11	R\$ -
2310	2C	2007	AC-186-5/2007-2C	R\$ 45.890,67	R\$ 4.500,00
2311	2C	2007	AC-1.865-23/2007-2C	R\$ 623.846,19	R\$ 10.000,00
2312	2C	2007	AC-1.867-23/2007-2C	R\$ 29.752,51	R\$ 5.000,00
2313	2C	2007	AC-1.868-23/2007-2C	R\$ 78.385,17	R\$ 5.000,00
2314	2C	2007	AC-1.871-23/2007-2C	R\$ 157.605,65	R\$ 5.000,00
2315	2C	2007	AC-1.872-23/2007-2C	R\$ 55.747,35	R\$ 5.000,00
2316	2C	2007	AC-187-5/2007-2C	R\$ 162.233,09	R\$ 10.000,00
2317	2C	2007	AC-1.875-23/2007-2C	R\$ 42.496,68	R\$ 2.000,00
2318	2C	2007	AC-188-5/2007-2C	R\$ 26.874,97	R\$ 3.000,00
2319	2C	2007	AC-1.927-24/2007-2C	R\$ 58.570,98	R\$ 12.000,00
2320	2C	2007	AC-1.928-24/2007-2C	R\$ 98.095,22	R\$ 3.800,00
2321	2C	2007	AC-1.932-24/2007-2C	R\$ 31.621,28	R\$ 3.000,00
2322	2C	2007	AC-1.933-24/2007-2C	R\$ 34.859,35	R\$ 1.800,00
2323	2C	2007	AC-1.934-24/2007-2C	R\$ 201.988,96	R\$ 12.000,00
2324	2C	2007	AC-193-5/2007-2C	R\$ 3.278.870,82	R\$ 20.000,00
2325	2C	2007	AC-1.963-25/2007-2C	R\$ 52.944,70	R\$ 5.500,00
2326	2C	2007	AC-196-5/2007-2C	R\$ 135.535,08	R\$ -
2327	2C	2007	AC-1.969-25/2007-2C	R\$ 392.277,04	R\$ 25.000,00
2328	2C	2007	AC-198-5/2007-2C	R\$ 228.667,08	R\$ 10.000,00
2329	2C	2007	AC-199-5/2007-2C	R\$ 1.338.785,16	R\$ 80.000,00
2330	2C	2007	AC-200-5/2007-2C	R\$ 507.331,55	R\$ 50.000,00
2331	2C	2007	AC-2.013-26/2007-2C	R\$ 56.240,94	R\$ -
2332	2C	2007	AC-2.014-26/2007-2C	R\$ 601.184,78	R\$ 20.000,00
2333	2C	2007	AC-201-5/2007-2C	R\$ 322.325,95	R\$ 5.000,00
2334	2C	2007	AC-2.016-26/2007-2C	R\$ 32.328,45	R\$ -
2335	2C	2007	AC-2.018-26/2007-2C	R\$ 57.778,33	R\$ 5.000,00
2336	2C	2007	AC-2.020-26/2007-2C	R\$ 31.787,30	R\$ 31.787,30
2337	2C	2007	AC-20-2/2007-2C	R\$ 2.145,41	R\$ -
2338	2C	2007	AC-2.023-26/2007-2C	R\$ 65.958,63	R\$ 5.000,00
2339	2C	2007	AC-2.024-26/2007-2C	R\$ 96.833,64	R\$ 3.500,00
2340	2C	2007	AC-2.026-26/2007-2C	R\$ 268.207,71	R\$ 30.000,00
2341	2C	2007	AC-2.028-26/2007-2C	R\$ 69.649,40	R\$ -
2342	2C	2007	AC-205-5/2007-2C	R\$ 153.042,93	R\$ 2.000,00
2343	2C	2007	AC-2.083-27/2007-2C	R\$ 943.512,48	R\$ 3.000,00
2344	2C	2007	AC-2.084-27/2007-2C	R\$ 706.213,83	R\$ 95.000,00
2345	2C	2007	AC-208-5/2007-2C	R\$ 160.073,52	R\$ 13.000,00
2346	2C	2007	AC-2.087-27/2007-2C	R\$ 9.907,36	R\$ -
2347	2C	2007	AC-2.088-27/2007-2C	R\$ 248.415,66	R\$ -
2348	2C	2007	AC-2.089-27/2007-2C	R\$ 636.971,63	R\$ 25.000,00
2349	2C	2007	AC-2.090-27/2007-2C	R\$ 481.700,70	R\$ 7.000,00
2350	2C	2007	AC-2.091-27/2007-2C	R\$ 413.074,83	R\$ 15.000,00
2351	2C	2007	AC-2.125-28/2007-2C	R\$ 16.806,71	R\$ -
2352	2C	2007	AC-2.135-28/2007-2C	R\$ 374.738,02	R\$ 17.000,00
2353	2C	2007	AC-2.136-28/2007-2C	R\$ 44.130,46	R\$ 5.000,00
2354	2C	2007	AC-2.137-28/2007-2C	R\$ 74.012,40	R\$ 10.000,00
2355	2C	2007	AC-2.219-29/2007-2C	R\$ 440.365,71	R\$ 10.000,00
2356	2C	2007	AC-2.220-29/2007-2C	R\$ 142.969,20	R\$ 13.000,00
2357	2C	2007	AC-2.222-29/2007-2C	R\$ 135.944,65	R\$ 5.000,00
2358	2C	2007	AC-2.223-29/2007-2C	R\$ 216.655,57	R\$ 7.000,00
2359	2C	2007	AC-2.224-29/2007-2C	R\$ 93.645,43	R\$ 4.500,00
2360	2C	2007	AC-2.225-29/2007-2C	R\$ 204.194,23	R\$ 7.000,00
2361	2C	2007	AC-222-6/2007-2C	R\$ 98.483,22	R\$ -

Num	Colegiado do acórdão	Ano do acórdão	Número do acórdão	Valor do débito (data condenação)	Valor da multa (data condenação)
2362	2C	2007	AC-2.226-29/2007-2C	R\$ 55.248,05	R\$ 3.000,00
2363	2C	2007	AC-2.227-29/2007-2C	R\$ 35.923,56	R\$ 2.000,00
2364	2C	2007	AC-2.292-30/2007-2C	R\$ 123.135,82	R\$ 6.000,00
2365	2C	2007	AC-2.295-30/2007-2C	R\$ 309.634,44	R\$ 135.000,00
2366	2C	2007	AC-2.297-30/2007-2C	R\$ 332.620,22	R\$ 10.000,00
2367	2C	2007	AC-2.299-30/2007-2C	R\$ 167.500,12	R\$ 5.000,00
2368	2C	2007	AC-2.301-30/2007-2C	R\$ 83.844,18	R\$ 5.000,00
2369	2C	2007	AC-2.367-31/2007-2C	R\$ 42.169,77	R\$ 2.000,00
2370	2C	2007	AC-2.368-31/2007-2C	R\$ 69.123,12	R\$ 9.000,00
2371	2C	2007	AC-2.369-31/2007-2C	R\$ 177.120,76	R\$ 8.000,00
2372	2C	2007	AC-2.371-31/2007-2C	R\$ 332.433,75	R\$ 16.000,00
2373	2C	2007	AC-2.372-31/2007-2C	R\$ 569.218,65	R\$ 35.000,00
2374	2C	2007	AC-2.373-31/2007-2C	R\$ 207.574,08	R\$ 10.000,00
2375	2C	2007	AC-2.375-31/2007-2C	R\$ 122.193,46	R\$ 5.000,00
2376	2C	2007	AC-2.376-31/2007-2C	R\$ 310.980,60	R\$ 7.000,00
2377	2C	2007	AC-2.377-31/2007-2C	R\$ 373.421,98	R\$ 10.000,00
2378	2C	2007	AC-2.378-31/2007-2C	R\$ 191.465,36	R\$ 5.000,00
2379	2C	2007	AC-2.431-32/2007-2C	R\$ 89.927,28	R\$ -
2380	2C	2007	AC-2.441-32/2007-2C	R\$ 34.498,46	R\$ 5.000,00
2381	2C	2007	AC-2.445-32/2007-2C	R\$ 56.499,36	R\$ -
2382	2C	2007	AC-2.450-32/2007-2C	R\$ 185.568,59	R\$ 5.000,00
2383	2C	2007	AC-2.451-32/2007-2C	R\$ 151.309,77	R\$ 5.000,00
2384	2C	2007	AC-2.486-33/2007-2C	R\$ 120.039,68	R\$ -
2385	2C	2007	AC-2.489-33/2007-2C	R\$ 86.586,38	R\$ 5.000,00
2386	2C	2007	AC-2.490-33/2007-2C	R\$ 65.512,70	R\$ 5.000,00
2387	2C	2007	AC-2.491-33/2007-2C	R\$ 215.047,50	R\$ 15.000,00
2388	2C	2007	AC-2.492-33/2007-2C	R\$ 45.020,90	R\$ 2.000,00
2389	2C	2007	AC-2.494-33/2007-2C	R\$ 5.437,40	R\$ 5.000,00
2390	2C	2007	AC-2.495-33/2007-2C	R\$ 246.057,54	R\$ 10.000,00
2391	2C	2007	AC-2.649-34/2007-2C	R\$ 2.454,64	R\$ 1.000,00
2392	2C	2007	AC-2.660-34/2007-2C	R\$ 382.093,77	R\$ 10.000,00
2393	2C	2007	AC-2.661-34/2007-2C	R\$ 45.378,67	R\$ 5.000,00
2394	2C	2007	AC-2.663-34/2007-2C	R\$ 102.388,62	R\$ 6.000,00
2395	2C	2007	AC-2.664-34/2007-2C	R\$ 101.538,33	R\$ 5.000,00
2396	2C	2007	AC-2.667-34/2007-2C	R\$ 42.128,02	R\$ 3.000,00
2397	2C	2007	AC-2.668-34/2007-2C	R\$ 68.896,87	R\$ 8.000,00
2398	2C	2007	AC-2.669-34/2007-2C	R\$ 85.913,82	R\$ 6.500,00
2399	2C	2007	AC-2.670-34/2007-2C	R\$ 709.131,05	R\$ 90.000,00
2400	2C	2007	AC-2.671-34/2007-2C	R\$ 178.887,60	R\$ 5.000,00
2401	2C	2007	AC-2.672-34/2007-2C	R\$ 261.732,61	R\$ 7.000,00
2402	2C	2007	AC-2.673-34/2007-2C	R\$ 186.435,43	R\$ 5.000,00
2403	2C	2007	AC-2.674-34/2007-2C	R\$ 28.299,30	R\$ 4.000,00
2404	2C	2007	AC-2.675-34/2007-2C	R\$ 301.192,09	R\$ 7.000,00
2405	2C	2007	AC-271-6/2007-2C	R\$ 32.838,55	R\$ 3.000,00
2406	2C	2007	AC-272-6/2007-2C	R\$ 168.356,44	R\$ 10.000,00
2407	2C	2007	AC-273-6/2007-2C	R\$ 1.144.130,23	R\$ 50.000,00
2408	2C	2007	AC-275-6/2007-2C	R\$ 1.182.472,87	R\$ 60.000,00
2409	2C	2007	AC-276-6/2007-2C	R\$ 91.694,74	R\$ 4.000,00
2410	2C	2007	AC-2.771-35/2007-2C	R\$ 2.665.029,19	R\$ 20.000,00
2411	2C	2007	AC-2.772-35/2007-2C	R\$ 315.311,85	R\$ 20.000,00
2412	2C	2007	AC-2.773-35/2007-2C	R\$ 92.796,15	R\$ 5.000,00
2413	2C	2007	AC-2.775-35/2007-2C	R\$ 1.581.545,02	R\$ 15.000,00
2414	2C	2007	AC-277-6/2007-2C	R\$ 168.986,61	R\$ 8.000,00
2415	2C	2007	AC-2.779-35/2007-2C	R\$ 117.612,65	R\$ 5.000,00
2416	2C	2007	AC-2.780-35/2007-2C	R\$ 27.758,84	R\$ 5.000,00

Num	Colegiado do acórdão	Ano do acórdão	Número do acórdão	Valor do débito (data condenação)	Valor da multa (data condenação)
2417	2C	2007	AC-278-6/2007-2C	R\$ 589.382,72	R\$ 20.000,00
2418	2C	2007	AC-2.802-36/2007-2C	R\$ 380.146,63	R\$ 40.000,00
2419	2C	2007	AC-2.804-36/2007-2C	R\$ 331.195,19	R\$ 5.000,00
2420	2C	2007	AC-2.806-36/2007-2C	R\$ 178.434,69	R\$ 20.000,00
2421	2C	2007	AC-281-6/2007-2C	R\$ 38.039,55	R\$ 3.000,00
2422	2C	2007	AC-2.849-37/2007-2C	R\$ 1.447.638,00	R\$ 5.000,00
2423	2C	2007	AC-2.852-37/2007-2C	R\$ 261.806,35	R\$ 5.000,00
2424	2C	2007	AC-2.853-37/2007-2C	R\$ 164.638,47	R\$ 3.000,00
2425	2C	2007	AC-2.854-37/2007-2C	R\$ 119.065,82	R\$ 4.000,00
2426	2C	2007	AC-285-6/2007-2C	R\$ 239.631,62	R\$ -
2427	2C	2007	AC-2.856-37/2007-2C	R\$ 118.983,06	R\$ 2.000,00
2428	2C	2007	AC-2.858-37/2007-2C	R\$ 150.152,03	R\$ 3.000,00
2429	2C	2007	AC-289-6/2007-2C	R\$ 128.530,97	R\$ 10.000,00
2430	2C	2007	AC-290-6/2007-2C	R\$ 20.475,62	R\$ -
2431	2C	2007	AC-2.977-38/2007-2C	R\$ 602.107,38	R\$ -
2432	2C	2007	AC-3.013-38/2007-2C	R\$ 146.894,03	R\$ -
2433	2C	2007	AC-3.015-38/2007-2C	R\$ 64.199,70	R\$ 5.000,00
2434	2C	2007	AC-3.016-38/2007-2C	R\$ 715.720,12	R\$ 60.000,00
2435	2C	2007	AC-3.017-38/2007-2C	R\$ 333.567,87	R\$ 9.000,00
2436	2C	2007	AC-3.018-38/2007-2C	R\$ 28.934,76	R\$ -
2437	2C	2007	AC-3.022-38/2007-2C	R\$ 154.184,75	R\$ 10.000,00
2438	2C	2007	AC-3.023-38/2007-2C	R\$ 137.458,62	R\$ 3.000,00
2439	2C	2007	AC-3.092-39/2007-2C	R\$ 40.267,21	R\$ 2.000,00
2440	2C	2007	AC-3.094-39/2007-2C	R\$ 35.527,83	R\$ 6.000,00
2441	2C	2007	AC-3.096-39/2007-2C	R\$ 1.252.132,88	R\$ -
2442	2C	2007	AC-3.098-39/2007-2C	R\$ 940.047,42	R\$ 10.000,00
2443	2C	2007	AC-3.099-39/2007-2C	R\$ 41.035,68	R\$ 3.000,00
2444	2C	2007	AC-3.100-39/2007-2C	R\$ 137.837,79	R\$ 6.000,00
2445	2C	2007	AC-3.101-39/2007-2C	R\$ 13.767.792,28	R\$ 50.000,00
2446	2C	2007	AC-3.103-39/2007-2C	R\$ 94.026,05	R\$ -
2447	2C	2007	AC-3.106-39/2007-2C	R\$ 72.937,28	R\$ 6.000,00
2448	2C	2007	AC-3.108-39/2007-2C	R\$ 64.133,58	R\$ 5.000,00
2449	2C	2007	AC-3.205-40/2007-2C	R\$ 62.814,10	R\$ 3.000,00
2450	2C	2007	AC-3.206-40/2007-2C	R\$ 57.614,03	R\$ 2.600,00
2451	2C	2007	AC-3.207-40/2007-2C	R\$ 7.247,19	R\$ -
2452	2C	2007	AC-3.209-40/2007-2C	R\$ 61.872,44	R\$ 5.000,00
2453	2C	2007	AC-3.211-40/2007-2C	R\$ 185.732,01	R\$ 7.000,00
2454	2C	2007	AC-3.250-41/2007-2C	R\$ 289.241,71	R\$ 25.000,00
2455	2C	2007	AC-3.253-41/2007-2C	R\$ 33.198,27	R\$ 5.000,00
2456	2C	2007	AC-3.302-42/2007-2C	R\$ 273.447,82	R\$ 40.000,00
2457	2C	2007	AC-3.305-42/2007-2C	R\$ 213.503,40	R\$ 15.000,00
2458	2C	2007	AC-3.308-42/2007-2C	R\$ 23.135,98	R\$ 9.000,00
2459	2C	2007	AC-3.311-42/2007-2C	R\$ 36.708,37	R\$ 2.500,00
2460	2C	2007	AC-3.313-42/2007-2C	R\$ 187.628,70	R\$ 5.000,00
2461	2C	2007	AC-3.314-42/2007-2C	R\$ 32.532,85	R\$ 3.000,00
2462	2C	2007	AC-3.315-42/2007-2C	R\$ 483.558,00	R\$ 10.000,00
2463	2C	2007	AC-3.397-43/2007-2C	R\$ 155.391,59	R\$ -
2464	2C	2007	AC-3.398-43/2007-2C	R\$ 36.226,95	R\$ 2.500,00
2465	2C	2007	AC-3.399-43/2007-2C	R\$ 281.507,53	R\$ 5.000,00
2466	2C	2007	AC-3.400-43/2007-2C	R\$ 186.120,52	R\$ 7.000,00
2467	2C	2007	AC-3.409-43/2007-2C	R\$ 342.477,72	R\$ 5.000,00
2468	2C	2007	AC-3.410-43/2007-2C	R\$ 170.932,87	R\$ 5.000,00
2469	2C	2007	AC-3.471-44/2007-2C	R\$ 252.401,59	R\$ -
2470	2C	2007	AC-3.520-44/2007-2C	R\$ 69.635,13	R\$ 5.000,00
2471	2C	2007	AC-3.523-44/2007-2C	R\$ 108.380,10	R\$ -

Num	Colegiado do acórdão	Ano do acórdão	Número do acórdão	Valor do débito (data condenação)	Valor da multa (data condenação)
2472	2C	2007	AC-3.528-44/2007-2C	R\$ 202.618,85	R\$ 5.000,00
2473	2C	2007	AC-3.531-44/2007-2C	R\$ 36.989,03	R\$ 5.000,00
2474	2C	2007	AC-3.532-44/2007-2C	R\$ 70.997,75	R\$ 5.000,00
2475	2C	2007	AC-3.533-44/2007-2C	R\$ 1.047.835,24	R\$ 20.000,00
2476	2C	2007	AC-3.534-44/2007-2C	R\$ 644.142,38	R\$ 95.000,00
2477	2C	2007	AC-3.536-44/2007-2C	R\$ 238.753,85	R\$ 20.000,00
2478	2C	2007	AC-3.542-44/2007-2C	R\$ 181.222,90	R\$ -
2479	2C	2007	AC-3.543-44/2007-2C	R\$ 1.748.401,14	R\$ 20.000,00
2480	2C	2007	AC-3.544-44/2007-2C	R\$ 93.133,45	R\$ -
2481	2C	2007	AC-3.546-44/2007-2C	R\$ 182.381,10	R\$ 10.000,00
2482	2C	2007	AC-3.548-44/2007-2C	R\$ 228.866,51	R\$ 15.000,00
2483	2C	2007	AC-3.550-44/2007-2C	R\$ 71.655,29	R\$ 5.000,00
2484	2C	2007	AC-357-7/2007-2C	R\$ 973.434,89	R\$ -
2485	2C	2007	AC-359-7/2007-2C	R\$ 410.164,51	R\$ -
2486	2C	2007	AC-361-7/2007-2C	R\$ 87.179,70	R\$ 5.000,00
2487	2C	2007	AC-362-7/2007-2C	R\$ 29.168,17	R\$ 2.000,00
2488	2C	2007	AC-363-7/2007-2C	R\$ 22.641,10	R\$ 6.000,00
2489	2C	2007	AC-364-7/2007-2C	R\$ 71.740,60	R\$ -
2490	2C	2007	AC-367-7/2007-2C	R\$ 43.779,00	R\$ -
2491	2C	2007	AC-368-7/2007-2C	R\$ 159.492,24	R\$ 8.000,00
2492	2C	2007	AC-369-7/2007-2C	R\$ 42.976,38	R\$ 4.000,00
2493	2C	2007	AC-441-8/2007-2C	R\$ 48.399,17	R\$ 3.000,00
2494	2C	2007	AC-442-8/2007-2C	R\$ 111.422,90	R\$ 10.000,00
2495	2C	2007	AC-443-8/2007-2C	R\$ 57.620,94	R\$ 10.000,00
2496	2C	2007	AC-446-8/2007-2C	R\$ 194.918,75	R\$ 10.000,00
2497	2C	2007	AC-450-8/2007-2C	R\$ 49.313,38	R\$ 5.000,00
2498	2C	2007	AC-452-8/2007-2C	R\$ 46.554,91	R\$ 2.500,00
2499	2C	2007	AC-453-8/2007-2C	R\$ 66.782,36	R\$ 4.000,00
2500	2C	2007	AC-454-8/2007-2C	R\$ 183.301,41	R\$ 12.000,00
2501	2C	2007	AC-456-8/2007-2C	R\$ 377.368,32	R\$ 7.000,00
2502	2C	2007	AC-457-8/2007-2C	R\$ 249.342,37	R\$ 7.000,00
2503	2C	2007	AC-49-2/2007-2C	R\$ 267.375,63	R\$ 8.000,00
2504	2C	2007	AC-50-2/2007-2C	R\$ 218.100,50	R\$ 14.000,00
2505	2C	2007	AC-515-9/2007-2C	R\$ 552.316,66	R\$ 17.000,00
2506	2C	2007	AC-517-9/2007-2C	R\$ 74.738,98	R\$ 3.000,00
2507	2C	2007	AC-518-9/2007-2C	R\$ 100.601,21	R\$ 8.500,00
2508	2C	2007	AC-519-9/2007-2C	R\$ 34.549,50	R\$ 9.000,00
2509	2C	2007	AC-520-9/2007-2C	R\$ 355.428,00	R\$ 15.000,00
2510	2C	2007	AC-52-2/2007-2C	R\$ 154.063,73	R\$ 8.000,00
2511	2C	2007	AC-522-9/2007-2C	R\$ 387.159,30	R\$ 7.000,00
2512	2C	2007	AC-524-9/2007-2C	R\$ 128.834,21	R\$ 6.000,00
2513	2C	2007	AC-526-9/2007-2C	R\$ 87.008,77	R\$ 4.000,00
2514	2C	2007	AC-613-10/2007-2C	R\$ 96.226,14	R\$ -
2515	2C	2007	AC-621-10/2007-2C	R\$ 44.840,88	R\$ 4.000,00
2516	2C	2007	AC-622-10/2007-2C	R\$ 176.619,62	R\$ 10.000,00
2517	2C	2007	AC-62-3/2007-2C	R\$ 7.100.927,78	R\$ -
2518	2C	2007	AC-624-10/2007-2C	R\$ 355.840,08	R\$ 15.000,00
2519	2C	2007	AC-626-10/2007-2C	R\$ 96.493,88	R\$ -
2520	2C	2007	AC-630-10/2007-2C	R\$ 360.411,94	R\$ -
2521	2C	2007	AC-633-10/2007-2C	R\$ 107.301,73	R\$ 15.000,00
2522	2C	2007	AC-63-3/2007-2C	R\$ 17.838,59	R\$ 1.800,00
2523	2C	2007	AC-634-10/2007-2C	R\$ 211.416,32	R\$ 5.000,00
2524	2C	2007	AC-635-10/2007-2C	R\$ 60.884,01	R\$ 3.000,00
2525	2C	2007	AC-636-10/2007-2C	R\$ 242.066,60	R\$ 7.000,00
2526	2C	2007	AC-638-10/2007-2C	R\$ 144.522,84	R\$ 5.000,00

Num	Colegiado do acórdão	Ano do acórdão	Número do acórdão	Valor do débito (data condenação)	Valor da multa (data condenação)
2527	2C	2007	AC-680-11/2007-2C	R\$ 1.188.078,38	R\$ 60.000,00
2528	2C	2007	AC-681-11/2007-2C	R\$ 44.771,13	R\$ 5.000,00
2529	2C	2007	AC-682-11/2007-2C	R\$ 7.102,64	R\$ 700,00
2530	2C	2007	AC-683-11/2007-2C	R\$ 139.887,70	R\$ 8.000,00
2531	2C	2007	AC-685-11/2007-2C	R\$ 108.809,99	R\$ 5.000,00
2532	2C	2007	AC-687-11/2007-2C	R\$ 338.199,66	R\$ 10.000,00
2533	2C	2007	AC-689-11/2007-2C	R\$ 258.024,67	R\$ 7.000,00
2534	2C	2007	AC-690-11/2007-2C	R\$ 135.158,82	R\$ 6.000,00
2535	2C	2007	AC-691-11/2007-2C	R\$ 199.941,84	R\$ 10.000,00
2536	2C	2007	AC-692-11/2007-2C	R\$ 480.677,56	R\$ 30.000,00
2537	2C	2007	AC-69-3/2007-2C	R\$ 303.626,04	R\$ 48.000,00
2538	2C	2007	AC-70-3/2007-2C	R\$ 1.434.287,94	R\$ 50.000,00
2539	2C	2007	AC-72-3/2007-2C	R\$ 392.798,72	R\$ 3.000,00
2540	2C	2007	AC-73-3/2007-2C	R\$ 228.339,90	R\$ 21.000,00
2541	2C	2007	AC-740-12/2007-2C	R\$ 10.345,01	R\$ 3.000,00
2542	2C	2007	AC-742-12/2007-2C	R\$ 1.738.707,73	R\$ 50.000,00
2543	2C	2007	AC-743-12/2007-2C	R\$ 353.734,40	R\$ 5.000,00
2544	2C	2007	AC-745-12/2007-2C	R\$ 264.285,45	R\$ 10.000,00
2545	2C	2007	AC-746-12/2007-2C	R\$ 120.540,00	R\$ 10.000,00
2546	2C	2007	AC-749-12/2007-2C	R\$ 99.360,79	R\$ -
2547	2C	2007	AC-750-12/2007-2C	R\$ 73.280,29	R\$ 7.000,00
2548	2C	2007	AC-751-12/2007-2C	R\$ 56.497,46	R\$ 5.000,00
2549	2C	2007	AC-752-12/2007-2C	R\$ 254.650,04	R\$ 13.000,00
2550	2C	2007	AC-753-12/2007-2C	R\$ 25.813,06	R\$ 5.000,00
2551	2C	2007	AC-757-12/2007-2C	R\$ 33.689,18	R\$ 3.000,00
2552	2C	2007	AC-758-12/2007-2C	R\$ 59.089,41	R\$ 3.000,00
2553	2C	2007	AC-759-12/2007-2C	R\$ 215.915,00	R\$ 30.000,00
2554	2C	2007	AC-761-12/2007-2C	R\$ 7.795,87	R\$ 500,00
2555	2C	2007	AC-762-12/2007-2C	R\$ 83.566,00	R\$ 6.000,00
2556	2C	2007	AC-764-12/2007-2C	R\$ 86.713,44	R\$ 5.000,00
2557	2C	2007	AC-765-12/2007-2C	R\$ 405.094,83	R\$ 10.000,00
2558	2C	2007	AC-766-12/2007-2C	R\$ 193.303,74	R\$ 5.000,00
2559	2C	2007	AC-767-12/2007-2C	R\$ 295.854,11	R\$ 10.000,00
2560	2C	2007	AC-768-12/2007-2C	R\$ 97.037,10	R\$ 5.000,00
2561	2C	2007	AC-836-13/2007-2C	R\$ 876.134,70	R\$ -
2562	2C	2007	AC-838-13/2007-2C	R\$ 136.255,45	R\$ 3.000,00
2563	2C	2007	AC-840-13/2007-2C	R\$ 574.704,21	R\$ 10.000,00
2564	2C	2007	AC-841-13/2007-2C	R\$ 440.475,75	R\$ 20.000,00
2565	2C	2007	AC-844-13/2007-2C	R\$ 68.920,90	R\$ 6.000,00
2566	2C	2007	AC-846-13/2007-2C	R\$ 70.888,16	R\$ 2.000,00
2567	2C	2007	AC-847-13/2007-2C	R\$ 33.438,13	R\$ 7.000,00
2568	2C	2007	AC-853-13/2007-2C	R\$ 101.991,82	R\$ 6.000,00
2569	2C	2007	AC-855-13/2007-2C	R\$ 210.484,89	R\$ 5.000,00
2570	2C	2007	AC-856-13/2007-2C	R\$ 416.216,12	R\$ 10.000,00
2571	2C	2007	AC-857-13/2007-2C	R\$ 112.096,70	R\$ 5.000,00
2572	2C	2007	AC-859-13/2007-2C	R\$ 144.107,55	R\$ 5.000,00
2573	2C	2007	AC-860-13/2007-2C	R\$ 56.639,80	R\$ -
2574	2C	2007	AC-861-13/2007-2C	R\$ 198.259,76	R\$ 20.000,00
2575	2C	2007	AC-862-13/2007-2C	R\$ 57.602,70	R\$ 20.000,00
2576	2C	2007	AC-863-13/2007-2C	R\$ 119.334,60	R\$ 2.000,00
2577	2C	2007	AC-866-13/2007-2C	R\$ 28.888,86	R\$ 2.000,00
2578	2C	2007	AC-867-13/2007-2C	R\$ 36.907,55	R\$ 2.000,00
2579	2C	2007	AC-939-14/2007-2C	R\$ 430.781,09	R\$ -
2580	2C	2007	AC-980-14/2007-2C	R\$ 616.366,00	R\$ 20.000,00
2581	2C	2007	AC-981-14/2007-2C	R\$ 32.949,64	R\$ 9.000,00

Num	Colegiado do acórdão	Ano do acórdão	Número do acórdão	Valor do débito (data condenação)	Valor da multa (data condenação)
2582	2C	2007	AC-984-14/2007-2C	R\$ 116.073,25	R\$ 5.000,00
2583	2C	2007	AC-985-14/2007-2C	R\$ 573.184,58	R\$ 25.000,00
2584	2C	2007	AC-987-14/2007-2C	R\$ 39.279,93	R\$ 5.000,00
2585	2C	2007	AC-990-14/2007-2C	R\$ 345.019,04	R\$ 35.000,00
2586	2C	2007	AC-991-14/2007-2C	R\$ 307.294,20	R\$ 85.000,00
2587	2C	2007	AC-992-14/2007-2C	R\$ 43.919,88	R\$ -
2588	2C	2007	AC-993-14/2007-2C	R\$ 1.500.825,84	R\$ 50.000,00
2589	2C	2007	AC-995-14/2007-2C	R\$ 39.149,13	R\$ -
2590	2C	2007	AC-997-14/2007-2C	R\$ 197.998,13	R\$ 5.000,00
2591	2C	2007	AC-999-14/2007-2C	R\$ 380.552,74	R\$ 10.000,00
2592	2C	2008	AC-1.006-12/2008-2C	R\$ 150.483,55	R\$ -
2593	2C	2008	AC-1.011-12/2008-2C	R\$ 339.759,02	R\$ 14.000,00
2594	2C	2008	AC-1.012-12/2008-2C	R\$ 238.727,61	R\$ 30.000,00
2595	2C	2008	AC-1.014-12/2008-2C	R\$ 577.719,93	R\$ 30.000,00
2596	2C	2008	AC-1.016-12/2008-2C	R\$ 166.705,21	R\$ 3.000,00
2597	2C	2008	AC-1.018-12/2008-2C	R\$ 109.209,91	R\$ 3.000,00
2598	2C	2008	AC-1.019-12/2008-2C	R\$ 47.502,85	R\$ 6.000,00
2599	2C	2008	AC-1.021-12/2008-2C	R\$ 196.927,81	R\$ 3.000,00
2600	2C	2008	AC-1.032-13/2008-2C	R\$ 1.171.537,11	R\$ -
2601	2C	2008	AC-1.099-13/2008-2C	R\$ 135.955,71	R\$ 4.700,00
2602	2C	2008	AC-1.104-13/2008-2C	R\$ 22.155,16	R\$ 850,00
2603	2C	2008	AC-1.113-13/2008-2C	R\$ 901.636,17	R\$ 40.000,00
2604	2C	2008	AC-1.116-13/2008-2C	R\$ 77.802,23	R\$ -
2605	2C	2008	AC-1.117-13/2008-2C	R\$ 67.002,02	R\$ 3.000,00
2606	2C	2008	AC-1.118-13/2008-2C	R\$ 3.350.687,96	R\$ 15.000,00
2607	2C	2008	AC-1.119-13/2008-2C	R\$ 487.595,17	R\$ 10.000,00
2608	2C	2008	AC-1.121-13/2008-2C	R\$ 503.418,68	R\$ 10.000,00
2609	2C	2008	AC-1.124-13/2008-2C	R\$ 743.950,36	R\$ 22.000,00
2610	2C	2008	AC-1.125-13/2008-2C	R\$ 351.957,16	R\$ 10.000,00
2611	2C	2008	AC-1.126-13/2008-2C	R\$ 654.295,41	R\$ 10.000,00
2612	2C	2008	AC-1.127-13/2008-2C	R\$ 55.006,84	R\$ 5.000,00
2613	2C	2008	AC-1.128-13/2008-2C	R\$ 49.894,22	R\$ 5.000,00
2614	2C	2008	AC-1.129-13/2008-2C	R\$ 252.709,82	R\$ 5.000,00
2615	2C	2008	AC-1.131-13/2008-2C	R\$ 367.205,95	R\$ 30.000,00
2616	2C	2008	AC-1.132-13/2008-2C	R\$ 62.519,98	R\$ 5.000,00
2617	2C	2008	AC-1.133-13/2008-2C	R\$ 667.678,86	R\$ -
2618	2C	2008	AC-1.134-13/2008-2C	R\$ 909.411,08	R\$ 10.000,00
2619	2C	2008	AC-1.135-13/2008-2C	R\$ 219.894,82	R\$ 5.000,00
2620	2C	2008	AC-1.137-13/2008-2C	R\$ 108.368,49	R\$ -
2621	2C	2008	AC-1.138-13/2008-2C	R\$ 194.023,98	R\$ 3.000,00
2622	2C	2008	AC-1.142-13/2008-2C	R\$ 223.437,98	R\$ 3.000,00
2623	2C	2008	AC-1.144-13/2008-2C	R\$ 238.285,05	R\$ 7.000,00
2624	2C	2008	AC-1.145-13/2008-2C	R\$ 182.633,04	R\$ 7.000,00
2625	2C	2008	AC-1.146-13/2008-2C	R\$ 120.173,80	R\$ 5.000,00
2626	2C	2008	AC-1.147-13/2008-2C	R\$ 277.439,20	R\$ 6.000,00
2627	2C	2008	AC-1.148-13/2008-2C	R\$ 59.123,71	R\$ 3.000,00
2628	2C	2008	AC-1.180-14/2008-2C	R\$ 637.459,04	R\$ 9.000,00
2629	2C	2008	AC-1.184-14/2008-2C	R\$ 144.457,96	R\$ 3.000,00
2630	2C	2008	AC-1.238-15/2008-2C	R\$ 103.990,61	R\$ -
2631	2C	2008	AC-1.242-15/2008-2C	R\$ 23.927,32	R\$ 2.000,00
2632	2C	2008	AC-1.244-15/2008-2C	R\$ 219.866,90	R\$ 19.000,00
2633	2C	2008	AC-1.245-15/2008-2C	R\$ 236.916,55	R\$ 6.000,00
2634	2C	2008	AC-1.246-15/2008-2C	R\$ 131.037,76	R\$ 10.000,00
2635	2C	2008	AC-1.298-16/2008-2C	R\$ 407.840,72	R\$ 10.000,00
2636	2C	2008	AC-1.299-16/2008-2C	R\$ 155.089,82	R\$ 10.000,00

Num	Colegiado do acórdão	Ano do acórdão	Número do acórdão	Valor do débito (data condenação)	Valor da multa (data condenação)
2637	2C	2008	AC-1.300-16/2008-2C	R\$ 368.662,72	R\$ 70.000,00
2638	2C	2008	AC-1.302-16/2008-2C	R\$ 135.621,20	R\$ 9.000,00
2639	2C	2008	AC-1.305-16/2008-2C	R\$ 127.258,09	R\$ 10.000,00
2640	2C	2008	AC-1.306-16/2008-2C	R\$ 28.148,63	R\$ 3.000,00
2641	2C	2008	AC-1.307-16/2008-2C	R\$ 39.871,72	R\$ 4.500,00
2642	2C	2008	AC-1.308-16/2008-2C	R\$ 200.399,80	R\$ -
2643	2C	2008	AC-1.309-16/2008-2C	R\$ 706.760,19	R\$ 5.000,00
2644	2C	2008	AC-1.311-16/2008-2C	R\$ 70.875,30	R\$ 6.000,00
2645	2C	2008	AC-137-2/2008-2C	R\$ 401.001,06	R\$ 50.000,00
2646	2C	2008	AC-138-2/2008-2C	R\$ 192.562,24	R\$ 15.000,00
2647	2C	2008	AC-139-2/2008-2C	R\$ 33.382,09	R\$ 4.000,00
2648	2C	2008	AC-140-2/2008-2C	R\$ 101.930,45	R\$ 6.500,00
2649	2C	2008	AC-141-2/2008-2C	R\$ 73.182,51	R\$ 10.000,00
2650	2C	2008	AC-1.413-17/2008-2C	R\$ 129.032,62	R\$ 32.885,68
2651	2C	2008	AC-1.414-17/2008-2C	R\$ 308.098,14	R\$ 20.000,00
2652	2C	2008	AC-1.415-17/2008-2C	R\$ 191.784,81	R\$ 9.000,00
2653	2C	2008	AC-1.417-17/2008-2C	R\$ 494.554,38	R\$ 70.000,00
2654	2C	2008	AC-1.421-17/2008-2C	R\$ 37.823,92	R\$ 2.000,00
2655	2C	2008	AC-142-2/2008-2C	R\$ 80.610,91	R\$ 6.000,00
2656	2C	2008	AC-1.423-17/2008-2C	R\$ 394.161,20	R\$ 20.000,00
2657	2C	2008	AC-1.426-17/2008-2C	R\$ 117.979,74	R\$ 10.000,00
2658	2C	2008	AC-1.427-17/2008-2C	R\$ 310.649,46	R\$ -
2659	2C	2008	AC-1.429-17/2008-2C	R\$ 189.075,57	R\$ 3.000,00
2660	2C	2008	AC-1.430-17/2008-2C	R\$ 282.412,58	R\$ -
2661	2C	2008	AC-1.431-17/2008-2C	R\$ 276.032,38	R\$ 5.000,00
2662	2C	2008	AC-1.432-17/2008-2C	R\$ 795.724,48	R\$ 7.000,00
2663	2C	2008	AC-1.433-17/2008-2C	R\$ 568.028,46	R\$ 7.000,00
2664	2C	2008	AC-1.434-17/2008-2C	R\$ 133.981,85	R\$ 5.000,00
2665	2C	2008	AC-1.437-17/2008-2C	R\$ 382.285,28	R\$ 10.000,00
2666	2C	2008	AC-1.438-17/2008-2C	R\$ 513.068,40	R\$ 7.000,00
2667	2C	2008	AC-1.439-17/2008-2C	R\$ 451.604,76	R\$ 7.000,00
2668	2C	2008	AC-1.441-17/2008-2C	R\$ 264.679,08	R\$ 12.000,00
2669	2C	2008	AC-146-2/2008-2C	R\$ 453.871,63	R\$ 15.000,00
2670	2C	2008	AC-147-2/2008-2C	R\$ 4.030.025,26	R\$ 100.000,00
2671	2C	2008	AC-1.485-18/2008-2C	R\$ 203.299,90	R\$ -
2672	2C	2008	AC-149-2/2008-2C	R\$ 282.664,05	R\$ 8.000,00
2673	2C	2008	AC-150-2/2008-2C	R\$ 261.764,41	R\$ 10.000,00
2674	2C	2008	AC-1.510-18/2008-2C	R\$ 1.462.634,52	R\$ -
2675	2C	2008	AC-1.537-18/2008-2C	R\$ 330.249,27	R\$ 40.000,00
2676	2C	2008	AC-1.538-18/2008-2C	R\$ 115.108,45	R\$ 5.000,00
2677	2C	2008	AC-1.540-18/2008-2C	R\$ 2.645.304,72	R\$ 15.000,00
2678	2C	2008	AC-1.541-18/2008-2C	R\$ 221.973,90	R\$ 20.000,00
2679	2C	2008	AC-1.542-18/2008-2C	R\$ 174.287,97	R\$ 5.000,00
2680	2C	2008	AC-1.543-18/2008-2C	R\$ 116.628,99	R\$ 15.000,00
2681	2C	2008	AC-1.544-18/2008-2C	R\$ 637.982,00	R\$ 10.000,00
2682	2C	2008	AC-1.548-18/2008-2C	R\$ 147.823,65	R\$ 14.000,00
2683	2C	2008	AC-1.549-18/2008-2C	R\$ 137.183,85	R\$ 7.000,00
2684	2C	2008	AC-1.550-18/2008-2C	R\$ 75.944,11	R\$ 3.000,00
2685	2C	2008	AC-1.551-18/2008-2C	R\$ 104.089,55	R\$ 5.000,00
2686	2C	2008	AC-1.552-18/2008-2C	R\$ 71.375,46	R\$ 5.000,00
2687	2C	2008	AC-1.553-18/2008-2C	R\$ 110.041,68	R\$ 5.000,00
2688	2C	2008	AC-1.554-18/2008-2C	R\$ 153.635,52	R\$ 5.000,00
2689	2C	2008	AC-1.555-18/2008-2C	R\$ 290.841,22	R\$ 5.000,00
2690	2C	2008	AC-1.556-18/2008-2C	R\$ 406.016,94	R\$ 10.000,00
2691	2C	2008	AC-1.557-18/2008-2C	R\$ 31.100,14	R\$ 4.000,00

Num	Colegiado do acórdão	Ano do acórdão	Número do acórdão	Valor do débito (data condenação)	Valor da multa (data condenação)
2692	2C	2008	AC-1.615-19/2008-2C	R\$ 148.250,46	R\$ 10.000,00
2693	2C	2008	AC-1.616-19/2008-2C	R\$ 93.203,17	R\$ 5.000,00
2694	2C	2008	AC-1.617-19/2008-2C	R\$ 194.019,73	R\$ 10.000,00
2695	2C	2008	AC-1.619-19/2008-2C	R\$ 145.240,61	R\$ 20.000,00
2696	2C	2008	AC-1.620-19/2008-2C	R\$ 454.542,00	R\$ 15.000,00
2697	2C	2008	AC-1.624-19/2008-2C	R\$ 256.438,73	R\$ 3.000,00
2698	2C	2008	AC-1.625-19/2008-2C	R\$ 183.305,63	R\$ 72.000,00
2699	2C	2008	AC-1.626-19/2008-2C	R\$ 122.139,27	R\$ 3.000,00
2700	2C	2008	AC-1.627-19/2008-2C	R\$ 626.685,92	R\$ 7.000,00
2701	2C	2008	AC-1.629-19/2008-2C	R\$ 330.627,87	R\$ 7.000,00
2702	2C	2008	AC-1.630-19/2008-2C	R\$ 82.324,93	R\$ 3.000,00
2703	2C	2008	AC-1.631-19/2008-2C	R\$ 164.316,96	R\$ 7.000,00
2704	2C	2008	AC-1.633-19/2008-2C	R\$ 216.532,38	R\$ 3.000,00
2705	2C	2008	AC-1.634-19/2008-2C	R\$ 64.199,52	R\$ 2.000,00
2706	2C	2008	AC-1.635-19/2008-2C	R\$ 314.555,52	R\$ 7.000,00
2707	2C	2008	AC-1.636-19/2008-2C	R\$ 172.561,76	R\$ 5.000,00
2708	2C	2008	AC-1.723-20/2008-2C	R\$ 77.395,44	R\$ 4.500,00
2709	2C	2008	AC-1.724-20/2008-2C	R\$ 112.094,29	R\$ 10.000,00
2710	2C	2008	AC-1.725-20/2008-2C	R\$ 132.072,64	R\$ 6.000,00
2711	2C	2008	AC-1.726-20/2008-2C	R\$ 475.647,04	R\$ 5.000,00
2712	2C	2008	AC-1.729-20/2008-2C	R\$ 263.759,40	R\$ 20.000,00
2713	2C	2008	AC-1.730-20/2008-2C	R\$ 67.900,87	R\$ 5.000,00
2714	2C	2008	AC-1.732-20/2008-2C	R\$ 43.592,95	R\$ 12.000,00
2715	2C	2008	AC-1.733-20/2008-2C	R\$ 177.915,98	R\$ 5.000,00
2716	2C	2008	AC-1.734-20/2008-2C	R\$ 2.553.933,06	R\$ 40.000,00
2717	2C	2008	AC-1.736-20/2008-2C	R\$ 3.453,49	R\$ -
2718	2C	2008	AC-1.738-20/2008-2C	R\$ 377.032,92	R\$ 40.000,00
2719	2C	2008	AC-1.808-21/2008-2C	R\$ 305.531,09	R\$ 8.150,00
2720	2C	2008	AC-1.815-21/2008-2C	R\$ 95.124,81	R\$ 5.000,00
2721	2C	2008	AC-1.816-21/2008-2C	R\$ 403.517,36	R\$ 18.000,00
2722	2C	2008	AC-1.817-21/2008-2C	R\$ 118.442,82	R\$ 8.000,00
2723	2C	2008	AC-1.824-21/2008-2C	R\$ 990.544,80	R\$ 30.000,00
2724	2C	2008	AC-1.826-21/2008-2C	R\$ 184.827,31	R\$ 10.000,00
2725	2C	2008	AC-1.827-21/2008-2C	R\$ 141.637,12	R\$ 3.000,00
2726	2C	2008	AC-1.829-21/2008-2C	R\$ 72.522,92	R\$ 5.000,00
2727	2C	2008	AC-1.831-21/2008-2C	R\$ 1.018.537,54	R\$ 10.000,00
2728	2C	2008	AC-1.832-21/2008-2C	R\$ 87.431,47	R\$ 6.000,00
2729	2C	2008	AC-1.833-21/2008-2C	R\$ 135.862,22	R\$ 5.000,00
2730	2C	2008	AC-1.908-22/2008-2C	R\$ 213.296,34	R\$ 20.000,00
2731	2C	2008	AC-1.911-22/2008-2C	R\$ 34.313,04	R\$ -
2732	2C	2008	AC-1.912-22/2008-2C	R\$ 137.417,63	R\$ 30.000,00
2733	2C	2008	AC-1.916-22/2008-2C	R\$ 214.975,71	R\$ 5.000,00
2734	2C	2008	AC-1.917-22/2008-2C	R\$ 1.142.894,60	R\$ 10.000,00
2735	2C	2008	AC-1.918-22/2008-2C	R\$ 571.878,15	R\$ 15.000,00
2736	2C	2008	AC-1.919-22/2008-2C	R\$ 324.294,72	R\$ 7.000,00
2737	2C	2008	AC-1.922-22/2008-2C	R\$ 29.801,43	R\$ 3.000,00
2738	2C	2008	AC-1.923-22/2008-2C	R\$ 319.921,90	R\$ 10.000,00
2739	2C	2008	AC-1.925-22/2008-2C	R\$ 80.918,03	R\$ 3.000,00
2740	2C	2008	AC-1.926-22/2008-2C	R\$ 623.199,13	R\$ -
2741	2C	2008	AC-193-3/2008-2C	R\$ 29.212,42	R\$ 3.200,00
2742	2C	2008	AC-1.935-22/2008-2C	R\$ 130.453,40	R\$ -
2743	2C	2008	AC-1.942-22/2008-2C	R\$ 133.918,79	R\$ 8.000,00
2744	2C	2008	AC-196-3/2008-2C	R\$ 897.851,71	R\$ 25.000,00
2745	2C	2008	AC-197-3/2008-2C	R\$ 127.752,88	R\$ 6.500,00
2746	2C	2008	AC-199-3/2008-2C	R\$ 259.303,46	R\$ 20.000,00

Num	Colegiado do acórdão	Ano do acórdão	Número do acórdão	Valor do débito (data condenação)	Valor da multa (data condenação)
2747	2C	2008	AC-200-3/2008-2C	R\$ 135.521,85	R\$ 9.000,00
2748	2C	2008	AC-2.010-23/2008-2C	R\$ 440.356,88	R\$ 10.000,00
2749	2C	2008	AC-2.012-23/2008-2C	R\$ 120.908,47	R\$ 5.000,00
2750	2C	2008	AC-201-3/2008-2C	R\$ 200.319,44	R\$ 10.000,00
2751	2C	2008	AC-2.013-23/2008-2C	R\$ 80.411,64	R\$ 3.000,00
2752	2C	2008	AC-2.014-23/2008-2C	R\$ 491.870,74	R\$ 27.000,00
2753	2C	2008	AC-2.016-23/2008-2C	R\$ 57.541,77	R\$ 3.000,00
2754	2C	2008	AC-2.017-23/2008-2C	R\$ 165.623,92	R\$ 7.000,00
2755	2C	2008	AC-2.018-23/2008-2C	R\$ 150.089,86	R\$ 5.000,00
2756	2C	2008	AC-2.019-23/2008-2C	R\$ 141.091,79	R\$ 10.000,00
2757	2C	2008	AC-2.020-23/2008-2C	R\$ 628.222,16	R\$ 7.000,00
2758	2C	2008	AC-2.021-23/2008-2C	R\$ 128.143,65	R\$ 3.000,00
2759	2C	2008	AC-2.022-23/2008-2C	R\$ 66.135,74	R\$ 15.000,00
2760	2C	2008	AC-202-3/2008-2C	R\$ 38.032,15	R\$ 2.000,00
2761	2C	2008	AC-2.024-23/2008-2C	R\$ 239.916,55	R\$ 7.000,00
2762	2C	2008	AC-203-3/2008-2C	R\$ 398.331,81	R\$ 10.000,00
2763	2C	2008	AC-2.042-23/2008-2C	R\$ 304.394,16	R\$ 15.000,00
2764	2C	2008	AC-2.044-23/2008-2C	R\$ 3.843.176,60	R\$ 40.000,00
2765	2C	2008	AC-2.045-23/2008-2C	R\$ 301.000,48	R\$ 5.000,00
2766	2C	2008	AC-205-3/2008-2C	R\$ 26.867,54	R\$ -
2767	2C	2008	AC-207-3/2008-2C	R\$ 253.968,92	R\$ -
2768	2C	2008	AC-2.087-24/2008-2C	R\$ 76.585,53	R\$ 3.000,00
2769	2C	2008	AC-2.091-24/2008-2C	R\$ 385.102,03	R\$ -
2770	2C	2008	AC-209-3/2008-2C	R\$ 35.709,02	R\$ 13.000,00
2771	2C	2008	AC-2.094-24/2008-2C	R\$ 173.649,84	R\$ 3.000,00
2772	2C	2008	AC-2.097-24/2008-2C	R\$ 87.766,21	R\$ 3.000,00
2773	2C	2008	AC-2.098-24/2008-2C	R\$ 530.716,81	R\$ 10.000,00
2774	2C	2008	AC-2.100-24/2008-2C	R\$ 193.687,32	R\$ 5.000,00
2775	2C	2008	AC-2.102-24/2008-2C	R\$ 590.562,92	R\$ 20.000,00
2776	2C	2008	AC-2.103-24/2008-2C	R\$ 487.536,03	R\$ 10.000,00
2777	2C	2008	AC-2.104-24/2008-2C	R\$ 193.051,34	R\$ 3.000,00
2778	2C	2008	AC-2.105-24/2008-2C	R\$ 375.224,64	R\$ 10.000,00
2779	2C	2008	AC-2.106-24/2008-2C	R\$ 827.378,28	R\$ 5.000,00
2780	2C	2008	AC-2.107-24/2008-2C	R\$ 96.218,99	R\$ 3.000,00
2781	2C	2008	AC-2.108-24/2008-2C	R\$ 144.428,95	R\$ -
2782	2C	2008	AC-2.111-24/2008-2C	R\$ 98.621,90	R\$ 5.000,00
2783	2C	2008	AC-2.134-24/2008-2C	R\$ 248.251,82	R\$ 4.000,00
2784	2C	2008	AC-2.138-24/2008-2C	R\$ 384.620,40	R\$ 10.000,00
2785	2C	2008	AC-2.324-25/2008-2C	R\$ 227.745,92	R\$ -
2786	2C	2008	AC-2.343-25/2008-2C	R\$ 38.474,95	R\$ -
2787	2C	2008	AC-2.344-25/2008-2C	R\$ 313.023,98	R\$ 20.000,00
2788	2C	2008	AC-2.348-25/2008-2C	R\$ 457.767,92	R\$ 5.000,00
2789	2C	2008	AC-2.350-25/2008-2C	R\$ 835.637,99	R\$ 5.000,00
2790	2C	2008	AC-2.353-25/2008-2C	R\$ 758.128,85	R\$ 10.000,00
2791	2C	2008	AC-2.354-25/2008-2C	R\$ 109.874,62	R\$ 5.000,00
2792	2C	2008	AC-236-4/2008-2C	R\$ 121.602,36	R\$ -
2793	2C	2008	AC-2.379-25/2008-2C	R\$ 17.374,20	R\$ 5.000,00
2794	2C	2008	AC-239-4/2008-2C	R\$ 73.183,61	R\$ -
2795	2C	2008	AC-240-4/2008-2C	R\$ 65.561,58	R\$ -
2796	2C	2008	AC-2.604-26/2008-2C	R\$ 68.999,52	R\$ 5.000,00
2797	2C	2008	AC-2.607-26/2008-2C	R\$ 33.829,41	R\$ 2.500,00
2798	2C	2008	AC-2.609-26/2008-2C	R\$ 342.814,20	R\$ 7.000,00
2799	2C	2008	AC-2.611-26/2008-2C	R\$ 138.306,32	R\$ 5.000,00
2800	2C	2008	AC-2.612-26/2008-2C	R\$ 153.907,41	R\$ 5.000,00
2801	2C	2008	AC-2.618-26/2008-2C	R\$ 579.116,98	R\$ 20.000,00

Num	Colegiado do acórdão	Ano do acórdão	Número do acórdão	Valor do débito (data condenação)	Valor da multa (data condenação)
2802	2C	2008	AC-2.619-26/2008-2C	R\$ 381.069,88	R\$ 10.000,00
2803	2C	2008	AC-2.620-26/2008-2C	R\$ 89.772,50	R\$ 20.000,00
2804	2C	2008	AC-2.688-27/2008-2C	R\$ 520.586,44	R\$ 5.000,00
2805	2C	2008	AC-2.692-27/2008-2C	R\$ 79.657,81	R\$ 1.700,00
2806	2C	2008	AC-2.697-27/2008-2C	R\$ 168.050,85	R\$ 10.000,00
2807	2C	2008	AC-2.698-27/2008-2C	R\$ 84.648,24	R\$ 5.000,00
2808	2C	2008	AC-2.730-27/2008-2C	R\$ 769.099,46	R\$ 10.000,00
2809	2C	2008	AC-2.740-27/2008-2C	R\$ 36.405,95	R\$ -
2810	2C	2008	AC-2.744-27/2008-2C	R\$ 210.113,57	R\$ 5.000,00
2811	2C	2008	AC-2.746-27/2008-2C	R\$ 1.779.621,80	R\$ -
2812	2C	2008	AC-2.747-27/2008-2C	R\$ 232.130,44	R\$ 10.000,00
2813	2C	2008	AC-2.750-27/2008-2C	R\$ 94.879,17	R\$ -
2814	2C	2008	AC-2.751-27/2008-2C	R\$ 168.672,62	R\$ 9.000,00
2815	2C	2008	AC-2.752-27/2008-2C	R\$ 555.939,93	R\$ 10.000,00
2816	2C	2008	AC-2.754-27/2008-2C	R\$ 3.523.801,93	R\$ 70.000,00
2817	2C	2008	AC-280-4/2008-2C	R\$ 738.963,86	R\$ 100.000,00
2818	2C	2008	AC-282-4/2008-2C	R\$ 610.001,70	R\$ 30.000,00
2819	2C	2008	AC-2.831-28/2008-2C	R\$ 291.078,65	R\$ -
2820	2C	2008	AC-2.832-28/2008-2C	R\$ 300.233,24	R\$ -
2821	2C	2008	AC-283-4/2008-2C	R\$ 3.415.660,92	R\$ -
2822	2C	2008	AC-2.852-28/2008-2C	R\$ 433.162,68	R\$ 11.000,00
2823	2C	2008	AC-2.853-28/2008-2C	R\$ 127.054,28	R\$ 3.000,00
2824	2C	2008	AC-2.854-28/2008-2C	R\$ 103.948,94	R\$ 16.300,00
2825	2C	2008	AC-2.855-28/2008-2C	R\$ 45.766,37	R\$ 2.500,00
2826	2C	2008	AC-2.856-28/2008-2C	R\$ 340.706,92	R\$ 15.000,00
2827	2C	2008	AC-2.858-28/2008-2C	R\$ 90.045,81	R\$ 5.000,00
2828	2C	2008	AC-2.859-28/2008-2C	R\$ 922.135,95	R\$ 5.000,00
2829	2C	2008	AC-2.861-28/2008-2C	R\$ 119.649,60	R\$ 5.000,00
2830	2C	2008	AC-286-4/2008-2C	R\$ 181.052,10	R\$ 5.000,00
2831	2C	2008	AC-2.864-28/2008-2C	R\$ 339.513,90	R\$ 7.000,00
2832	2C	2008	AC-2.865-28/2008-2C	R\$ 202.335,01	R\$ 5.000,00
2833	2C	2008	AC-287-4/2008-2C	R\$ 23.745,99	R\$ 4.000,00
2834	2C	2008	AC-289-4/2008-2C	R\$ 40.413,50	R\$ 3.000,00
2835	2C	2008	AC-290-4/2008-2C	R\$ 703.752,27	R\$ 15.000,00
2836	2C	2008	AC-2.909-28/2008-2C	R\$ 1.154.305,28	R\$ 20.000,00
2837	2C	2008	AC-2.912-28/2008-2C	R\$ 445.949,68	R\$ 40.000,00
2838	2C	2008	AC-292-4/2008-2C	R\$ 52.689,47	R\$ 2.500,00
2839	2C	2008	AC-294-4/2008-2C	R\$ 403.042,50	R\$ 45.000,00
2840	2C	2008	AC-295-4/2008-2C	R\$ 37.136,40	R\$ 2.000,00
2841	2C	2008	AC-2.960-29/2008-2C	R\$ 101.441,10	R\$ -
2842	2C	2008	AC-296-4/2008-2C	R\$ 158.044,80	R\$ 5.000,00
2843	2C	2008	AC-297-4/2008-2C	R\$ 199.389,58	R\$ 5.000,00
2844	2C	2008	AC-2.990-29/2008-2C	R\$ 166.244,64	R\$ 9.000,00
2845	2C	2008	AC-2.993-29/2008-2C	R\$ 2.521.225,74	R\$ 50.000,00
2846	2C	2008	AC-299-4/2008-2C	R\$ 223.567,54	R\$ 5.000,00
2847	2C	2008	AC-2.994-29/2008-2C	R\$ 122.156,07	R\$ 3.000,00
2848	2C	2008	AC-2.996-29/2008-2C	R\$ 175.616,26	R\$ 10.000,00
2849	2C	2008	AC-2.997-29/2008-2C	R\$ 62.241,68	R\$ 5.000,00
2850	2C	2008	AC-2.999-29/2008-2C	R\$ 407.910,15	R\$ 5.000,00
2851	2C	2008	AC-300-4/2008-2C	R\$ 213.496,80	R\$ 5.000,00
2852	2C	2008	AC-301-4/2008-2C	R\$ 374.873,46	R\$ 10.000,00
2853	2C	2008	AC-302-4/2008-2C	R\$ 2.801.421,52	R\$ 20.000,00
2854	2C	2008	AC-3.042-29/2008-2C	R\$ 2.647.142,84	R\$ -
2855	2C	2008	AC-3.043-29/2008-2C	R\$ 260.363,93	R\$ 5.000,00
2856	2C	2008	AC-3.044-29/2008-2C	R\$ 182.416,21	R\$ 10.000,00

Num	Colegiado do acórdão	Ano do acórdão	Número do acórdão	Valor do débito (data condenação)	Valor da multa (data condenação)
2857	2C	2008	AC-3.048-29/2008-2C	R\$ 509.401,09	R\$ 5.000,00
2858	2C	2008	AC-3.049-29/2008-2C	R\$ 302.454,45	R\$ 2.500,00
2859	2C	2008	AC-3.053-29/2008-2C	R\$ 54.535,59	R\$ 2.000,00
2860	2C	2008	AC-3.054-29/2008-2C	R\$ 484.782,24	R\$ 20.000,00
2861	2C	2008	AC-3.055-29/2008-2C	R\$ 173.622,16	R\$ 10.000,00
2862	2C	2008	AC-3.056-29/2008-2C	R\$ 44.740,15	R\$ 10.000,00
2863	2C	2008	AC-3.093-30/2008-2C	R\$ 2.246.993,94	R\$ 90.000,00
2864	2C	2008	AC-3.097-30/2008-2C	R\$ 125.085,66	R\$ 2.500,00
2865	2C	2008	AC-3.098-30/2008-2C	R\$ 833.894,40	R\$ 30.000,00
2866	2C	2008	AC-3.099-30/2008-2C	R\$ 128.326,33	R\$ 2.500,00
2867	2C	2008	AC-3.100-30/2008-2C	R\$ 349.637,01	R\$ 5.000,00
2868	2C	2008	AC-3.101-30/2008-2C	R\$ 51.055,72	R\$ 2.000,00
2869	2C	2008	AC-3.102-30/2008-2C	R\$ 52.500,97	R\$ 4.000,00
2870	2C	2008	AC-3.104-30/2008-2C	R\$ 181.831,02	R\$ 5.000,00
2871	2C	2008	AC-3.105-30/2008-2C	R\$ 284.908,99	R\$ -
2872	2C	2008	AC-3.106-30/2008-2C	R\$ 78.297,92	R\$ 6.000,00
2873	2C	2008	AC-3.122-30/2008-2C	R\$ 29.954,76	R\$ -
2874	2C	2008	AC-3.135-30/2008-2C	R\$ 165.411,89	R\$ 10.000,00
2875	2C	2008	AC-3.137-30/2008-2C	R\$ 188.007,52	R\$ 20.000,00
2876	2C	2008	AC-3.140-30/2008-2C	R\$ 212.887,79	R\$ 10.000,00
2877	2C	2008	AC-3.159-31/2008-2C	R\$ 233.227,98	R\$ -
2878	2C	2008	AC-3.162-31/2008-2C	R\$ 37.593,06	R\$ 2.000,00
2879	2C	2008	AC-3.166-31/2008-2C	R\$ 266.797,89	R\$ -
2880	2C	2008	AC-3.188-31/2008-2C	R\$ 287.888,91	R\$ 2.000,00
2881	2C	2008	AC-3.193-31/2008-2C	R\$ 1.381.507,82	R\$ 7.400,00
2882	2C	2008	AC-3.195-31/2008-2C	R\$ 339.617,24	R\$ 10.000,00
2883	2C	2008	AC-3.201-31/2008-2C	R\$ 216.121,16	R\$ 11.000,00
2884	2C	2008	AC-3.265-32/2008-2C	R\$ 104.754,99	R\$ 5.000,00
2885	2C	2008	AC-3.267-32/2008-2C	R\$ 191.482,71	R\$ 5.000,00
2886	2C	2008	AC-3.268-32/2008-2C	R\$ 65.010,84	R\$ -
2887	2C	2008	AC-3.269-32/2008-2C	R\$ 53.514,60	R\$ 2.500,00
2888	2C	2008	AC-3.270-32/2008-2C	R\$ 143.397,25	R\$ 5.000,00
2889	2C	2008	AC-3.272-32/2008-2C	R\$ 95.843,51	R\$ 3.000,00
2890	2C	2008	AC-3.338-32/2008-2C	R\$ 602.803,39	R\$ 105.000,00
2891	2C	2008	AC-3.348-32/2008-2C	R\$ 205.321,16	R\$ 8.000,00
2892	2C	2008	AC-3.356-32/2008-2C	R\$ 36.184,64	R\$ 4.000,00
2893	2C	2008	AC-3.381-33/2008-2C	R\$ 134.373,75	R\$ 8.000,00
2894	2C	2008	AC-3.383-33/2008-2C	R\$ 69.860,43	R\$ 2.000,00
2895	2C	2008	AC-3.559-33/2008-2C	R\$ 242.433,12	R\$ 10.000,00
2896	2C	2008	AC-3.569-33/2008-2C	R\$ 613.842,56	R\$ 7.000,00
2897	2C	2008	AC-3.576-33/2008-2C	R\$ 125.612,79	R\$ 5.000,00
2898	2C	2008	AC-3.626-34/2008-2C	R\$ 87.957,19	R\$ -
2899	2C	2008	AC-3.634-34/2008-2C	R\$ 229.284,99	R\$ 5.000,00
2900	2C	2008	AC-3.636-34/2008-2C	R\$ 4.351.187,74	R\$ 10.000,00
2901	2C	2008	AC-3.641-34/2008-2C	R\$ 172.431,92	R\$ 36.000,00
2902	2C	2008	AC-3.879-35/2008-2C	R\$ 209.580,70	R\$ 20.000,00
2903	2C	2008	AC-3.881-35/2008-2C	R\$ 579.230,23	R\$ 20.000,00
2904	2C	2008	AC-3.886-35/2008-2C	R\$ 102.140,73	R\$ 6.000,00
2905	2C	2008	AC-3.887-35/2008-2C	R\$ 268.747,50	R\$ 30.000,00
2906	2C	2008	AC-3.889-35/2008-2C	R\$ 52.668,31	R\$ 1.500,00
2907	2C	2008	AC-3.899-35/2008-2C	R\$ 124.253,18	R\$ 5.000,00
2908	2C	2008	AC-3.900-35/2008-2C	R\$ 191.706,35	R\$ 5.000,00
2909	2C	2008	AC-3.904-35/2008-2C	R\$ 819.403,54	R\$ 10.000,00
2910	2C	2008	AC-3.907-35/2008-2C	R\$ 18.349.358,83	R\$ 340.700,00
2911	2C	2008	AC-3.910-35/2008-2C	R\$ 318.964,36	R\$ 10.000,00

Num	Colegiado do acórdão	Ano do acórdão	Número do acórdão	Valor do débito (data condenação)	Valor da multa (data condenação)
2912	2C	2008	AC-3.912-35/2008-2C	R\$ 847.453,08	R\$ 30.000,00
2913	2C	2008	AC-3.914-35/2008-2C	R\$ 43.051,27	R\$ 2.000,00
2914	2C	2008	AC-3.915-35/2008-2C	R\$ 134.068,97	R\$ 3.000,00
2915	2C	2008	AC-3.916-35/2008-2C	R\$ 36.421,48	R\$ 3.000,00
2916	2C	2008	AC-3.923-35/2008-2C	R\$ 785.485,80	R\$ 5.000,00
2917	2C	2008	AC-3.926-35/2008-2C	R\$ 91.154,89	R\$ 3.500,00
2918	2C	2008	AC-3.927-35/2008-2C	R\$ 120.699,80	R\$ 3.000,00
2919	2C	2008	AC-3.928-35/2008-2C	R\$ 629.079,01	R\$ 60.000,00
2920	2C	2008	AC-3.929-35/2008-2C	R\$ 768.360,05	R\$ 25.000,00
2921	2C	2008	AC-3.930-35/2008-2C	R\$ 56.465,07	R\$ -
2922	2C	2008	AC-401-5/2008-2C	R\$ 190.211,52	R\$ 10.000,00
2923	2C	2008	AC-403-5/2008-2C	R\$ 225.135,60	R\$ 10.000,00
2924	2C	2008	AC-4.058-36/2008-2C	R\$ 191.017,59	R\$ 30.000,00
2925	2C	2008	AC-4.063-36/2008-2C	R\$ 70.941,89	R\$ 5.000,00
2926	2C	2008	AC-4.074-36/2008-2C	R\$ 84.078,26	R\$ 4.000,00
2927	2C	2008	AC-4.080-36/2008-2C	R\$ 165.881,29	R\$ -
2928	2C	2008	AC-4.084-36/2008-2C	R\$ 116.800,79	R\$ 5.000,00
2929	2C	2008	AC-4.088-36/2008-2C	R\$ 199.636,21	R\$ 8.000,00
2930	2C	2008	AC-409-5/2008-2C	R\$ 83.337,23	R\$ 3.000,00
2931	2C	2008	AC-411-5/2008-2C	R\$ 200.116,22	R\$ 10.000,00
2932	2C	2008	AC-414-5/2008-2C	R\$ 598.609,46	R\$ 20.000,00
2933	2C	2008	AC-415-5/2008-2C	R\$ 89.008,29	R\$ 5.000,00
2934	2C	2008	AC-416-5/2008-2C	R\$ 386.488,74	R\$ -
2935	2C	2008	AC-4.174-37/2008-2C	R\$ 515.897,06	R\$ 40.000,00
2936	2C	2008	AC-417-5/2008-2C	R\$ 476.467,20	R\$ 10.000,00
2937	2C	2008	AC-4.179-37/2008-2C	R\$ 969.577,04	R\$ 10.000,00
2938	2C	2008	AC-4.180-37/2008-2C	R\$ 1.039.471,80	R\$ 50.000,00
2939	2C	2008	AC-4.181-37/2008-2C	R\$ 712.188,65	R\$ 30.000,00
2940	2C	2008	AC-418-5/2008-2C	R\$ 180.907,80	R\$ 10.000,00
2941	2C	2008	AC-4.187-37/2008-2C	R\$ 86.189,89	R\$ 10.000,00
2942	2C	2008	AC-419-5/2008-2C	R\$ 407.004,25	R\$ 10.000,00
2943	2C	2008	AC-420-5/2008-2C	R\$ 70.867,92	R\$ 3.000,00
2944	2C	2008	AC-4.205-37/2008-2C	R\$ 325.163,52	R\$ 15.000,00
2945	2C	2008	AC-42-1/2008-2C	R\$ 91.754,20	R\$ 4.000,00
2946	2C	2008	AC-421-5/2008-2C	R\$ 207.707,88	R\$ 5.000,00
2947	2C	2008	AC-4.260-38/2008-2C	R\$ 649.223,38	R\$ -
2948	2C	2008	AC-43-1/2008-2C	R\$ 113.183,52	R\$ 7.000,00
2949	2C	2008	AC-44-1/2008-2C	R\$ 67.453,70	R\$ 2.000,00
2950	2C	2008	AC-4.425-38/2008-2C	R\$ 313.463,72	R\$ 5.000,00
2951	2C	2008	AC-4.435-38/2008-2C	R\$ 80.765,21	R\$ 2.000,00
2952	2C	2008	AC-4.440-38/2008-2C	R\$ 41.974,37	R\$ 6.000,00
2953	2C	2008	AC-4.441-38/2008-2C	R\$ 531.132,04	R\$ 10.000,00
2954	2C	2008	AC-4.442-38/2008-2C	R\$ 246.174,62	R\$ 12.000,00
2955	2C	2008	AC-446-6/2008-2C	R\$ 2.274.575,82	R\$ -
2956	2C	2008	AC-4.469-39/2008-2C	R\$ 63.529,05	R\$ -
2957	2C	2008	AC-45-1/2008-2C	R\$ 367.397,68	R\$ 20.000,00
2958	2C	2008	AC-4.586-39/2008-2C	R\$ 822.449,30	R\$ 20.000,00
2959	2C	2008	AC-4.587-39/2008-2C	R\$ 47.747,97	R\$ 8.500,00
2960	2C	2008	AC-4.594-39/2008-2C	R\$ 56.760,50	R\$ 2.000,00
2961	2C	2008	AC-4.595-39/2008-2C	R\$ 843.289,20	R\$ 10.000,00
2962	2C	2008	AC-4.596-39/2008-2C	R\$ 329.228,06	R\$ 10.000,00
2963	2C	2008	AC-4.600-39/2008-2C	R\$ 135.484,80	R\$ 3.500,00
2964	2C	2008	AC-4.602-39/2008-2C	R\$ 7.977.988,01	R\$ 37.000,00
2965	2C	2008	AC-4.617-39/2008-2C	R\$ 134.129,97	R\$ -
2966	2C	2008	AC-4.618-39/2008-2C	R\$ 170.486,95	R\$ 10.000,00

Num	Colegiado do acórdão	Ano do acórdão	Número do acórdão	Valor do débito (data condenação)	Valor da multa (data condenação)
2967	2C	2008	AC-4.717-40/2008-2C	R\$ 288.542,80	R\$ 20.000,00
2968	2C	2008	AC-4.727-40/2008-2C	R\$ 170.009,06	R\$ 5.000,00
2969	2C	2008	AC-4.729-40/2008-2C	R\$ 116.603,68	R\$ 5.000,00
2970	2C	2008	AC-4.730-40/2008-2C	R\$ 211.251,29	R\$ -
2971	2C	2008	AC-4.733-40/2008-2C	R\$ 91.047,88	R\$ 3.000,00
2972	2C	2008	AC-4.736-40/2008-2C	R\$ 503.591,01	R\$ 8.000,00
2973	2C	2008	AC-4.737-40/2008-2C	R\$ 267.883,20	R\$ 12.000,00
2974	2C	2008	AC-4.739-40/2008-2C	R\$ 610.385,04	R\$ 20.000,00
2975	2C	2008	AC-4.740-40/2008-2C	R\$ 150.920,25	R\$ 16.000,00
2976	2C	2008	AC-4.741-40/2008-2C	R\$ 94.222,54	R\$ 3.000,00
2977	2C	2008	AC-4.743-40/2008-2C	R\$ 51.478,78	R\$ 3.000,00
2978	2C	2008	AC-4.744-40/2008-2C	R\$ 1.206.519,19	R\$ 8.000,00
2979	2C	2008	AC-4.749-40/2008-2C	R\$ 326.208,49	R\$ 10.000,00
2980	2C	2008	AC-4.750-40/2008-2C	R\$ 583.841,39	R\$ 15.000,00
2981	2C	2008	AC-4.751-40/2008-2C	R\$ 182.358,67	R\$ 15.000,00
2982	2C	2008	AC-48-1/2008-2C	R\$ 48.481,61	R\$ 5.000,00
2983	2C	2008	AC-4.910-41/2008-2C	R\$ 40.506,78	R\$ -
2984	2C	2008	AC-49-1/2008-2C	R\$ 96.030,60	R\$ 2.000,00
2985	2C	2008	AC-4.947-41/2008-2C	R\$ 269.623,54	R\$ 20.000,00
2986	2C	2008	AC-4.964-41/2008-2C	R\$ 162.192,00	R\$ -
2987	2C	2008	AC-4.975-41/2008-2C	R\$ 164.503,43	R\$ 8.000,00
2988	2C	2008	AC-4.976-41/2008-2C	R\$ 512.833,07	R\$ 20.000,00
2989	2C	2008	AC-4.977-41/2008-2C	R\$ 67.942,16	R\$ 3.000,00
2990	2C	2008	AC-4.980-41/2008-2C	R\$ 389.088,75	R\$ -
2991	2C	2008	AC-4.982-41/2008-2C	R\$ 162.532,01	R\$ 10.000,00
2992	2C	2008	AC-4.983-41/2008-2C	R\$ 39.385,38	R\$ 1.500,00
2993	2C	2008	AC-4.989-41/2008-2C	R\$ 135.797,13	R\$ -
2994	2C	2008	AC-506-6/2008-2C	R\$ 47.684,97	R\$ -
2995	2C	2008	AC-507-6/2008-2C	R\$ 125.482,50	R\$ -
2996	2C	2008	AC-508-6/2008-2C	R\$ 65.813,81	R\$ 3.000,00
2997	2C	2008	AC-509-6/2008-2C	R\$ 146.183,22	R\$ 8.000,00
2998	2C	2008	AC-511-6/2008-2C	R\$ 36.199,15	R\$ 3.000,00
2999	2C	2008	AC-5.149-42/2008-2C	R\$ 244.173,03	R\$ -
3000	2C	2008	AC-515-6/2008-2C	R\$ 29.787,61	R\$ 3.000,00
3001	2C	2008	AC-516-6/2008-2C	R\$ 57.173,17	R\$ 8.000,00
3002	2C	2008	AC-517-6/2008-2C	R\$ 275.376,60	R\$ 10.000,00
3003	2C	2008	AC-518-6/2008-2C	R\$ 49.159,17	R\$ 3.000,00
3004	2C	2008	AC-519-6/2008-2C	R\$ 64.654,10	R\$ 3.000,00
3005	2C	2008	AC-520-6/2008-2C	R\$ 83.567,39	R\$ 3.000,00
3006	2C	2008	AC-52-1/2008-2C	R\$ 185.161,50	R\$ -
3007	2C	2008	AC-521-6/2008-2C	R\$ 218.318,76	R\$ 5.000,00
3008	2C	2008	AC-522-6/2008-2C	R\$ 88.792,56	R\$ 5.000,00
3009	2C	2008	AC-523-6/2008-2C	R\$ 174.161,79	R\$ -
3010	2C	2008	AC-524-6/2008-2C	R\$ 159.724,26	R\$ 4.000,00
3011	2C	2008	AC-5.288-42/2008-2C	R\$ 25.792,22	R\$ 8.000,00
3012	2C	2008	AC-5.311-42/2008-2C	R\$ 6.447,76	R\$ 1.000,00
3013	2C	2008	AC-53-1/2008-2C	R\$ 367.397,68	R\$ 58.000,00
3014	2C	2008	AC-5.319-42/2008-2C	R\$ 810.693,90	R\$ 10.000,00
3015	2C	2008	AC-5.321-42/2008-2C	R\$ 273.733,58	R\$ -
3016	2C	2008	AC-5.323-42/2008-2C	R\$ 499.707,33	R\$ 5.000,00
3017	2C	2008	AC-5.324-42/2008-2C	R\$ 43.786,60	R\$ 3.000,00
3018	2C	2008	AC-5.329-42/2008-2C	R\$ 91.170,97	R\$ 3.000,00
3019	2C	2008	AC-5.335-42/2008-2C	R\$ 4.748.908,13	R\$ 129.000,00
3020	2C	2008	AC-5.439-43/2008-2C	R\$ 110.645,65	R\$ 10.000,00
3021	2C	2008	AC-5.458-43/2008-2C	R\$ 304.717,14	R\$ 10.000,00

Num	Colegiado do acórdão	Ano do acórdão	Número do acórdão	Valor do débito (data condenação)	Valor da multa (data condenação)
3022	2C	2008	AC-5.461-43/2008-2C	R\$ 47.285,42	R\$ 3.000,00
3023	2C	2008	AC-5.462-43/2008-2C	R\$ 129.579,98	R\$ 2.000,00
3024	2C	2008	AC-5.466-43/2008-2C	R\$ 41.988,80	R\$ 6.500,00
3025	2C	2008	AC-5.468-43/2008-2C	R\$ 448.250,36	R\$ 26.500,00
3026	2C	2008	AC-5.470-43/2008-2C	R\$ 63.435,29	R\$ 1.500,00
3027	2C	2008	AC-5.471-43/2008-2C	R\$ 274.301,60	R\$ 30.000,00
3028	2C	2008	AC-5.472-43/2008-2C	R\$ 615.103,01	R\$ 40.000,00
3029	2C	2008	AC-5.473-43/2008-2C	R\$ 45.093,17	R\$ 3.000,00
3030	2C	2008	AC-5.474-43/2008-2C	R\$ 67.352,40	R\$ 3.000,00
3031	2C	2008	AC-55-1/2008-2C	R\$ 142.953,75	R\$ 5.000,00
3032	2C	2008	AC-5.692-44/2008-2C	R\$ 248.299,20	R\$ 10.000,00
3033	2C	2008	AC-5.710-44/2008-2C	R\$ 49.660,30	R\$ 4.000,00
3034	2C	2008	AC-5.725-44/2008-2C	R\$ 112.091,07	R\$ 5.000,00
3035	2C	2008	AC-5.750-44/2008-2C	R\$ 1.916.039,91	R\$ 10.000,00
3036	2C	2008	AC-5.754-44/2008-2C	R\$ 494.444,50	R\$ -
3037	2C	2008	AC-5.760-44/2008-2C	R\$ 110.104,88	R\$ 6.000,00
3038	2C	2008	AC-5.761-44/2008-2C	R\$ 1.045.676,63	R\$ -
3039	2C	2008	AC-58-1/2008-2C	R\$ 117.537,57	R\$ 3.000,00
3040	2C	2008	AC-605-7/2008-2C	R\$ 58.598,09	R\$ 7.000,00
3041	2C	2008	AC-614-7/2008-2C	R\$ 1.465.281,90	R\$ 32.000,00
3042	2C	2008	AC-615-7/2008-2C	R\$ 145.161,65	R\$ 22.000,00
3043	2C	2008	AC-616-7/2008-2C	R\$ 69.432,70	R\$ 5.000,00
3044	2C	2008	AC-617-7/2008-2C	R\$ 4.730.063,20	R\$ -
3045	2C	2008	AC-619-7/2008-2C	R\$ 319.710,11	R\$ 20.000,00
3046	2C	2008	AC-620-7/2008-2C	R\$ 195.991,92	R\$ 5.000,00
3047	2C	2008	AC-621-7/2008-2C	R\$ 20.917,52	R\$ -
3048	2C	2008	AC-623-7/2008-2C	R\$ 183.652,86	R\$ 5.000,00
3049	2C	2008	AC-626-7/2008-2C	R\$ 257.120,43	R\$ 7.000,00
3050	2C	2008	AC-627-7/2008-2C	R\$ 35.278,55	R\$ -
3051	2C	2008	AC-628-7/2008-2C	R\$ 50.061,64	R\$ 2.500,00
3052	2C	2008	AC-629-7/2008-2C	R\$ 71.917,76	R\$ 3.000,00
3053	2C	2008	AC-630-7/2008-2C	R\$ 121.754,92	R\$ 5.000,00
3054	2C	2008	AC-631-7/2008-2C	R\$ 165.131,49	R\$ 8.000,00
3055	2C	2008	AC-694-8/2008-2C	R\$ 175.720,36	R\$ -
3056	2C	2008	AC-698-8/2008-2C	R\$ 489.151,70	R\$ 4.000,00
3057	2C	2008	AC-699-8/2008-2C	R\$ 518.300,30	R\$ 15.000,00
3058	2C	2008	AC-700-8/2008-2C	R\$ 65.813,81	R\$ 3.000,00
3059	2C	2008	AC-701-8/2008-2C	R\$ 232.575,55	R\$ 10.000,00
3060	2C	2008	AC-702-8/2008-2C	R\$ 54.229,14	R\$ 4.000,00
3061	2C	2008	AC-707-8/2008-2C	R\$ 100.146,03	R\$ 5.000,00
3062	2C	2008	AC-710-8/2008-2C	R\$ 153.375,59	R\$ 25.000,00
3063	2C	2008	AC-711-8/2008-2C	R\$ 257.575,42	R\$ 7.000,00
3064	2C	2008	AC-712-8/2008-2C	R\$ 170.915,94	R\$ 5.000,00
3065	2C	2008	AC-713-8/2008-2C	R\$ 265.998,41	R\$ 8.000,00
3066	2C	2008	AC-714-8/2008-2C	R\$ 79.245,34	R\$ 5.000,00
3067	2C	2008	AC-715-8/2008-2C	R\$ 166.583,97	R\$ 4.000,00
3068	2C	2008	AC-717-8/2008-2C	R\$ 193.228,91	R\$ 3.000,00
3069	2C	2008	AC-719-8/2008-2C	R\$ 133.855,01	R\$ -
3070	2C	2008	AC-786-9/2008-2C	R\$ 283.514,82	R\$ 8.000,00
3071	2C	2008	AC-788-9/2008-2C	R\$ 315.460,33	R\$ 10.000,00
3072	2C	2008	AC-789-9/2008-2C	R\$ 86.574,40	R\$ 8.000,00
3073	2C	2008	AC-790-9/2008-2C	R\$ 66.419,40	R\$ 5.000,00
3074	2C	2008	AC-794-9/2008-2C	R\$ 58.208,10	R\$ 5.000,00
3075	2C	2008	AC-796-9/2008-2C	R\$ 9.543,83	R\$ 17.600,00
3076	2C	2008	AC-799-9/2008-2C	R\$ 226.966,53	R\$ 30.000,00

Num	Colegiado do acórdão	Ano do acórdão	Número do acórdão	Valor do débito (data condenação)	Valor da multa (data condenação)
3077	2C	2008	AC-805-9/2008-2C	R\$ 104.136,42	R\$ 3.000,00
3078	2C	2008	AC-829-10/2008-2C	R\$ 421.749,33	R\$ -
3079	2C	2008	AC-906-10/2008-2C	R\$ 105.814,94	R\$ 8.000,00
3080	2C	2008	AC-910-10/2008-2C	R\$ 21.601,99	R\$ 1.000,00
3081	2C	2008	AC-914-10/2008-2C	R\$ 94.742,99	R\$ 10.000,00
3082	2C	2008	AC-915-10/2008-2C	R\$ 259.803,52	R\$ 25.000,00
3083	2C	2008	AC-916-10/2008-2C	R\$ 253.171,18	R\$ -
3084	2C	2008	AC-918-10/2008-2C	R\$ 111.483,60	R\$ 5.000,00
3085	2C	2008	AC-920-10/2008-2C	R\$ 83.797,47	R\$ 3.000,00
3086	2C	2008	AC-921-10/2008-2C	R\$ 95.015,20	R\$ 5.000,00
3087	2C	2008	AC-922-10/2008-2C	R\$ 933.516,57	R\$ 50.000,00
3088	2C	2008	AC-925-10/2008-2C	R\$ 161.243,10	R\$ 3.000,00
3089	2C	2008	AC-927-10/2008-2C	R\$ 80.855,02	R\$ 3.000,00
3090	2C	2008	AC-978-11/2008-2C	R\$ 480.421,07	R\$ 10.000,00
3091	2C	2008	AC-981-11/2008-2C	R\$ 131.443,59	R\$ 4.000,00
3092	2C	2008	AC-983-11/2008-2C	R\$ 73.139,73	R\$ -
3093	2C	2008	AC-984-11/2008-2C	R\$ 227.738,38	R\$ 26.000,00
3094	2C	2009	AC-100-1/2009-2C	R\$ 191.882,42	R\$ 4.000,00
3095	2C	2009	AC-1.026-7/2009-2C	R\$ 32.977,85	R\$ 3.000,00
3096	2C	2009	AC-1.037-7/2009-2C	R\$ 29.170,90	R\$ -
3097	2C	2009	AC-1.042-7/2009-2C	R\$ 55.329,98	R\$ 5.000,00
3098	2C	2009	AC-1.047-7/2009-2C	R\$ 7.222,12	R\$ 1.750,00
3099	2C	2009	AC-1.050-7/2009-2C	R\$ 384.240,38	R\$ 7.000,00
3100	2C	2009	AC-105-1/2009-2C	R\$ 196.065,73	R\$ 20.000,00
3101	2C	2009	AC-1.051-7/2009-2C	R\$ 219.180,35	R\$ 5.000,00
3102	2C	2009	AC-1.052-7/2009-2C	R\$ 864.611,88	R\$ 10.000,00
3103	2C	2009	AC-1.053-7/2009-2C	R\$ 299.832,00	R\$ 5.000,00
3104	2C	2009	AC-1.057-7/2009-2C	R\$ 412.739,17	R\$ 20.000,00
3105	2C	2009	AC-1.060-7/2009-2C	R\$ 53.251,20	R\$ -
3106	2C	2009	AC-1.061-7/2009-2C	R\$ 177.475,12	R\$ 8.000,00
3107	2C	2009	AC-1.065-7/2009-2C	R\$ 98.117,34	R\$ 5.000,00
3108	2C	2009	AC-1.067-7/2009-2C	R\$ 253.850,31	R\$ 20.000,00
3109	2C	2009	AC-107-1/2009-2C	R\$ 110.320,76	R\$ 5.000,00
3110	2C	2009	AC-108-1/2009-2C	R\$ 75.187,11	R\$ 8.000,00
3111	2C	2009	AC-1.081-7/2009-2C	R\$ 521.181,00	R\$ 10.000,00
3112	2C	2009	AC-1.115-8/2009-2C	R\$ 255.955,00	R\$ -
3113	2C	2009	AC-1.179-8/2009-2C	R\$ 178.693,80	R\$ 5.000,00
3114	2C	2009	AC-1.185-8/2009-2C	R\$ 194.852,37	R\$ 4.000,00
3115	2C	2009	AC-1.195-8/2009-2C	R\$ 680.637,10	R\$ 20.000,00
3116	2C	2009	AC-1.230-9/2009-2C	R\$ 53.500,38	R\$ -
3117	2C	2009	AC-1.339-9/2009-2C	R\$ 53.428,32	R\$ -
3118	2C	2009	AC-1.458-9/2009-2C	R\$ 3.817.465,89	R\$ 50.000,00
3119	2C	2009	AC-1.459-9/2009-2C	R\$ 396.528,37	R\$ 3.000,00
3120	2C	2009	AC-1.465-9/2009-2C	R\$ 835.739,56	R\$ 5.000,00
3121	2C	2009	AC-1.468-9/2009-2C	R\$ 369.500,00	R\$ 15.000,00
3122	2C	2009	AC-1.469-9/2009-2C	R\$ 68.371,32	R\$ 10.000,00
3123	2C	2009	AC-1.472-9/2009-2C	R\$ 159.108,23	R\$ 5.000,00
3124	2C	2009	AC-1.476-9/2009-2C	R\$ 414.481,66	R\$ 10.000,00
3125	2C	2009	AC-1.477-9/2009-2C	R\$ 1.077.426,65	R\$ 80.000,00
3126	2C	2009	AC-1.483-9/2009-2C	R\$ 300.953,36	R\$ -
3127	2C	2009	AC-1.484-9/2009-2C	R\$ 384.240,38	R\$ 7.000,00
3128	2C	2009	AC-1.485-9/2009-2C	R\$ 805.210,90	R\$ 10.000,00
3129	2C	2009	AC-1.486-9/2009-2C	R\$ 71.274,56	R\$ 5.000,00
3130	2C	2009	AC-1.488-9/2009-2C	R\$ 73.212,70	R\$ 5.000,00
3131	2C	2009	AC-1.489-9/2009-2C	R\$ 305.653,51	R\$ -

Num	Colegiado do acórdão	Ano do acórdão	Número do acórdão	Valor do débito (data condenação)	Valor da multa (data condenação)
3132	2C	2009	AC-1.492-9/2009-2C	R\$ 324.668,66	R\$ 5.000,00
3133	2C	2009	AC-1.493-9/2009-2C	R\$ 137.149,11	R\$ 5.000,00
3134	2C	2009	AC-1.494-9/2009-2C	R\$ 239.219,75	R\$ 7.000,00
3135	2C	2009	AC-1.495-9/2009-2C	R\$ 635.533,40	R\$ 10.000,00
3136	2C	2009	AC-1.497-9/2009-2C	R\$ 73.281,59	R\$ -
3137	2C	2009	AC-1.499-9/2009-2C	R\$ 702.370,32	R\$ -
3138	2C	2009	AC-1.509-9/2009-2C	R\$ 51.432,78	R\$ 3.000,00
3139	2C	2009	AC-1.512-9/2009-2C	R\$ 144.884,24	R\$ 14.000,00
3140	2C	2009	AC-1.694-10/2009-2C	R\$ 41.365,35	R\$ -
3141	2C	2009	AC-1.702-10/2009-2C	R\$ 1.997.554,21	R\$ 25.000,00
3142	2C	2009	AC-1.703-10/2009-2C	R\$ 549.479,40	R\$ 50.000,00
3143	2C	2009	AC-1.708-10/2009-2C	R\$ 124.313,13	R\$ 14.000,00
3144	2C	2009	AC-1.709-10/2009-2C	R\$ 1.371.800,75	R\$ 34.000,00
3145	2C	2009	AC-1.710-10/2009-2C	R\$ 561.362,73	R\$ 10.000,00
3146	2C	2009	AC-1.712-10/2009-2C	R\$ 458.447,40	R\$ 7.000,00
3147	2C	2009	AC-1.713-10/2009-2C	R\$ 42.668,19	R\$ 3.000,00
3148	2C	2009	AC-1.714-10/2009-2C	R\$ 57.826,04	R\$ 5.000,00
3149	2C	2009	AC-1.716-10/2009-2C	R\$ 763.129,12	R\$ -
3150	2C	2009	AC-1.717-10/2009-2C	R\$ 498.900,53	R\$ 7.000,00
3151	2C	2009	AC-1.719-10/2009-2C	R\$ 454.784,67	R\$ 5.000,00
3152	2C	2009	AC-1.721-10/2009-2C	R\$ 164.422,95	R\$ 4.000,00
3153	2C	2009	AC-1.727-10/2009-2C	R\$ 173.466,59	R\$ 10.000,00
3154	2C	2009	AC-1.730-10/2009-2C	R\$ 200.900,30	R\$ 8.000,00
3155	2C	2009	AC-1.819-11/2009-2C	R\$ 114.703,68	R\$ -
3156	2C	2009	AC-1.851-11/2009-2C	R\$ 362.420,55	R\$ 5.000,00
3157	2C	2009	AC-185-2/2009-2C	R\$ 389.422,69	R\$ 40.000,00
3158	2C	2009	AC-1.863-11/2009-2C	R\$ 481.950,18	R\$ 10.000,00
3159	2C	2009	AC-1.865-11/2009-2C	R\$ 123.412,30	R\$ 10.000,00
3160	2C	2009	AC-1.866-11/2009-2C	R\$ 223.584,91	R\$ 9.200,00
3161	2C	2009	AC-1.869-11/2009-2C	R\$ 102.292,82	R\$ 10.000,00
3162	2C	2009	AC-1.870-11/2009-2C	R\$ 282.879,36	R\$ 8.000,00
3163	2C	2009	AC-1.871-11/2009-2C	R\$ 105.762,52	R\$ -
3164	2C	2009	AC-1.872-11/2009-2C	R\$ 132.112,62	R\$ 14.000,00
3165	2C	2009	AC-1.873-11/2009-2C	R\$ 488.941,90	R\$ -
3166	2C	2009	AC-188-2/2009-2C	R\$ 370.497,79	R\$ 23.000,00
3167	2C	2009	AC-189-2/2009-2C	R\$ 178.585,75	R\$ 8.500,00
3168	2C	2009	AC-190-2/2009-2C	R\$ 111.174,65	R\$ -
3169	2C	2009	AC-1.924-12/2009-2C	R\$ 666.394,96	R\$ -
3170	2C	2009	AC-196-2/2009-2C	R\$ 168.323,61	R\$ 5.000,00
3171	2C	2009	AC-197-2/2009-2C	R\$ 200.206,40	R\$ 8.000,00
3172	2C	2009	AC-198-2/2009-2C	R\$ 137.828,88	R\$ 5.000,00
3173	2C	2009	AC-199-2/2009-2C	R\$ 154.120,47	R\$ 5.000,00
3174	2C	2009	AC-200-2/2009-2C	R\$ 303.059,30	R\$ 5.000,00
3175	2C	2009	AC-202-2/2009-2C	R\$ 447.532,71	R\$ 15.000,00
3176	2C	2009	AC-203-2/2009-2C	R\$ 1.164.291,98	R\$ 60.000,00
3177	2C	2009	AC-2.066-12/2009-2C	R\$ 685.768,77	R\$ 5.000,00
3178	2C	2009	AC-2.074-12/2009-2C	R\$ 18.340,76	R\$ 3.000,00
3179	2C	2009	AC-2.083-12/2009-2C	R\$ 196.623,33	R\$ 10.000,00
3180	2C	2009	AC-2.090-12/2009-2C	R\$ 1.224.650,00	R\$ 10.000,00
3181	2C	2009	AC-2.091-12/2009-2C	R\$ 172.055,52	R\$ 10.000,00
3182	2C	2009	AC-2.092-12/2009-2C	R\$ 114.706,80	R\$ 3.000,00
3183	2C	2009	AC-2.095-12/2009-2C	R\$ 236.475,00	R\$ 5.000,00
3184	2C	2009	AC-2.096-12/2009-2C	R\$ 1.442.705,69	R\$ 30.000,00
3185	2C	2009	AC-2.098-12/2009-2C	R\$ 86.665,10	R\$ 6.000,00
3186	2C	2009	AC-2.101-12/2009-2C	R\$ 2.733.781,83	R\$ 100.000,00

Num	Colegiado do acórdão	Ano do acórdão	Número do acórdão	Valor do débito (data condenação)	Valor da multa (data condenação)
3187	2C	2009	AC-2.103-12/2009-2C	R\$ 50.669,67	R\$ 3.000,00
3188	2C	2009	AC-2.106-12/2009-2C	R\$ 477.423,96	R\$ -
3189	2C	2009	AC-2.107-12/2009-2C	R\$ 291.928,28	R\$ -
3190	2C	2009	AC-2.113-12/2009-2C	R\$ 260.495,22	R\$ -
3191	2C	2009	AC-2.114-12/2009-2C	R\$ 343.692,20	R\$ 52.000,00
3192	2C	2009	AC-213-2/2009-2C	R\$ 146.205,51	R\$ 6.000,00
3193	2C	2009	AC-215-2/2009-2C	R\$ 214.121,26	R\$ -
3194	2C	2009	AC-216-2/2009-2C	R\$ 97.587,21	R\$ 3.000,00
3195	2C	2009	AC-220-2/2009-2C	R\$ 459.560,32	R\$ 10.000,00
3196	2C	2009	AC-221-2/2009-2C	R\$ 125.749,60	R\$ 10.000,00
3197	2C	2009	AC-2.223-13/2009-2C	R\$ 149.380,35	R\$ 25.000,00
3198	2C	2009	AC-2.245-13/2009-2C	R\$ 107.530,29	R\$ 10.000,00
3199	2C	2009	AC-2.246-13/2009-2C	R\$ 173.498,98	R\$ 5.000,00
3200	2C	2009	AC-2.248-13/2009-2C	R\$ 82.921,21	R\$ 8.000,00
3201	2C	2009	AC-2.249-13/2009-2C	R\$ 96.338,58	R\$ 10.000,00
3202	2C	2009	AC-2.253-13/2009-2C	R\$ 115.890,24	R\$ 10.000,00
3203	2C	2009	AC-2.256-13/2009-2C	R\$ 706.016,00	R\$ 25.000,00
3204	2C	2009	AC-2.257-13/2009-2C	R\$ 489.899,84	R\$ 14.000,00
3205	2C	2009	AC-2.259-13/2009-2C	R\$ 78.040,57	R\$ 4.000,00
3206	2C	2009	AC-2.260-13/2009-2C	R\$ 18.971,91	R\$ 3.000,00
3207	2C	2009	AC-2.264-14/2009-2C	R\$ 392.411,50	R\$ -
3208	2C	2009	AC-2.387-14/2009-2C	R\$ 388.226,97	R\$ 10.000,00
3209	2C	2009	AC-2.389-14/2009-2C	R\$ 157.045,31	R\$ -
3210	2C	2009	AC-2.400-14/2009-2C	R\$ 176.535,33	R\$ 5.000,00
3211	2C	2009	AC-2.403-14/2009-2C	R\$ 42.981,60	R\$ 8.000,00
3212	2C	2009	AC-2.411-14/2009-2C	R\$ 200.426,30	R\$ 5.000,00
3213	2C	2009	AC-2.415-14/2009-2C	R\$ 24.789,65	R\$ 3.000,00
3214	2C	2009	AC-2.417-14/2009-2C	R\$ 78.037,32	R\$ 17.000,00
3215	2C	2009	AC-2.418-14/2009-2C	R\$ 218.091,54	R\$ 22.000,00
3216	2C	2009	AC-2.421-14/2009-2C	R\$ 28.512,35	R\$ -
3217	2C	2009	AC-2.523-15/2009-2C	R\$ 71.085,88	R\$ 2.500,00
3218	2C	2009	AC-2.528-15/2009-2C	R\$ 81.374,80	R\$ 10.000,00
3219	2C	2009	AC-2.529-15/2009-2C	R\$ 180.086,62	R\$ 10.000,00
3220	2C	2009	AC-2.533-15/2009-2C	R\$ 193.965,00	R\$ 5.000,00
3221	2C	2009	AC-2.534-15/2009-2C	R\$ 482.696,03	R\$ 5.000,00
3222	2C	2009	AC-2.535-15/2009-2C	R\$ 87.164,57	R\$ 6.000,00
3223	2C	2009	AC-2.537-15/2009-2C	R\$ 387.960,72	R\$ 20.000,00
3224	2C	2009	AC-2.538-15/2009-2C	R\$ 57.353,06	R\$ 5.000,00
3225	2C	2009	AC-2.541-15/2009-2C	R\$ 1.277.414,40	R\$ 7.000,00
3226	2C	2009	AC-2.542-15/2009-2C	R\$ 417.306,33	R\$ -
3227	2C	2009	AC-2.544-15/2009-2C	R\$ 693.535,60	R\$ -
3228	2C	2009	AC-2.546-15/2009-2C	R\$ 132.895,92	R\$ 8.000,00
3229	2C	2009	AC-2.548-15/2009-2C	R\$ 66.760,28	R\$ 14.000,00
3230	2C	2009	AC-2.698-16/2009-2C	R\$ 1.300.723,52	R\$ 10.000,00
3231	2C	2009	AC-2.700-16/2009-2C	R\$ 25.001,70	R\$ 3.000,00
3232	2C	2009	AC-2.701-16/2009-2C	R\$ 430.694,89	R\$ -
3233	2C	2009	AC-2.704-16/2009-2C	R\$ 65.579,12	R\$ -
3234	2C	2009	AC-2.705-16/2009-2C	R\$ 291.897,60	R\$ 5.000,00
3235	2C	2009	AC-2.706-16/2009-2C	R\$ 171.418,93	R\$ 5.000,00
3236	2C	2009	AC-2.707-16/2009-2C	R\$ 622.385,26	R\$ 7.000,00
3237	2C	2009	AC-2.708-16/2009-2C	R\$ 1.338.487,41	R\$ 7.000,00
3238	2C	2009	AC-2.709-16/2009-2C	R\$ 289.725,60	R\$ 7.000,00
3239	2C	2009	AC-2.710-16/2009-2C	R\$ 41.504,52	R\$ 2.000,00
3240	2C	2009	AC-2.711-16/2009-2C	R\$ 108.215,40	R\$ 6.000,00
3241	2C	2009	AC-2.713-16/2009-2C	R\$ 342.875,83	R\$ 30.000,00

Num	Colegiado do acórdão	Ano do acórdão	Número do acórdão	Valor do débito (data condenação)	Valor da multa (data condenação)
3242	2C	2009	AC-2.715-16/2009-2C	R\$ 73.588,65	R\$ 2.800,00
3243	2C	2009	AC-2.716-16/2009-2C	R\$ 1.115.604,13	R\$ 48.000,00
3244	2C	2009	AC-272-3/2009-2C	R\$ 81.684,18	R\$ 5.000,00
3245	2C	2009	AC-2.731-17/2009-2C	R\$ 806.113,45	R\$ -
3246	2C	2009	AC-273-3/2009-2C	R\$ 669.429,84	R\$ 30.000,00
3247	2C	2009	AC-2.809-17/2009-2C	R\$ 304.378,53	R\$ 8.000,00
3248	2C	2009	AC-2.810-17/2009-2C	R\$ 500.245,72	R\$ -
3249	2C	2009	AC-2.811-17/2009-2C	R\$ 66.467,36	R\$ 6.000,00
3250	2C	2009	AC-2.815-17/2009-2C	R\$ 1.790.048,58	R\$ -
3251	2C	2009	AC-2.817-17/2009-2C	R\$ 76.221,54	R\$ 10.000,00
3252	2C	2009	AC-2.818-17/2009-2C	R\$ 289.853,70	R\$ 10.000,00
3253	2C	2009	AC-2.820-17/2009-2C	R\$ 52.540,97	R\$ 5.000,00
3254	2C	2009	AC-2.822-17/2009-2C	R\$ 1.158.000,22	R\$ 40.000,00
3255	2C	2009	AC-2.828-17/2009-2C	R\$ 57.610,40	R\$ 5.000,00
3256	2C	2009	AC-2.831-17/2009-2C	R\$ 775.040,57	R\$ 5.000,00
3257	2C	2009	AC-2.832-17/2009-2C	R\$ 132.543,85	R\$ 2.000,00
3258	2C	2009	AC-2.833-17/2009-2C	R\$ 58.632,84	R\$ 2.000,00
3259	2C	2009	AC-2.834-17/2009-2C	R\$ 166.087,22	R\$ 5.000,00
3260	2C	2009	AC-2.835-17/2009-2C	R\$ 121.148,34	R\$ 3.000,00
3261	2C	2009	AC-2.842-17/2009-2C	R\$ 285.260,82	R\$ 26.000,00
3262	2C	2009	AC-2.843-17/2009-2C	R\$ 76.056,10	R\$ 5.000,00
3263	2C	2009	AC-284-3/2009-2C	R\$ 68.576,67	R\$ 5.000,00
3264	2C	2009	AC-2.844-17/2009-2C	R\$ 440.305,29	R\$ 15.000,00
3265	2C	2009	AC-2.845-17/2009-2C	R\$ 292.042,08	R\$ 5.000,00
3266	2C	2009	AC-2.846-17/2009-2C	R\$ 390.615,81	R\$ 12.000,00
3267	2C	2009	AC-2.847-17/2009-2C	R\$ 619.392,00	R\$ 10.000,00
3268	2C	2009	AC-285-3/2009-2C	R\$ 423.727,36	R\$ 40.000,00
3269	2C	2009	AC-286-3/2009-2C	R\$ 116.538,24	R\$ 5.000,00
3270	2C	2009	AC-290-3/2009-2C	R\$ 120.447,50	R\$ 5.000,00
3271	2C	2009	AC-292-3/2009-2C	R\$ 124.914,90	R\$ 6.000,00
3272	2C	2009	AC-294-3/2009-2C	R\$ 197.051,40	R\$ 10.000,00
3273	2C	2009	AC-295-3/2009-2C	R\$ 214.121,26	R\$ 10.000,00
3274	2C	2009	AC-2.963-18/2009-2C	R\$ 378.523,86	R\$ -
3275	2C	2009	AC-296-3/2009-2C	R\$ 243.824,69	R\$ -
3276	2C	2009	AC-297-3/2009-2C	R\$ 220.552,30	R\$ 5.000,00
3277	2C	2009	AC-3.003-18/2009-2C	R\$ 276.556,00	R\$ 8.000,00
3278	2C	2009	AC-300-3/2009-2C	R\$ 133.332,96	R\$ -
3279	2C	2009	AC-3.004-18/2009-2C	R\$ 156.806,12	R\$ 5.000,00
3280	2C	2009	AC-3.006-18/2009-2C	R\$ 281.708,76	R\$ 13.000,00
3281	2C	2009	AC-3.007-18/2009-2C	R\$ 147.438,72	R\$ 5.000,00
3282	2C	2009	AC-3.008-18/2009-2C	R\$ 222.511,10	R\$ 5.000,00
3283	2C	2009	AC-3.011-18/2009-2C	R\$ 331.737,12	R\$ 5.000,00
3284	2C	2009	AC-301-3/2009-2C	R\$ 124.922,91	R\$ -
3285	2C	2009	AC-3.014-18/2009-2C	R\$ 1.233.145,98	R\$ 10.000,00
3286	2C	2009	AC-3.015-18/2009-2C	R\$ 220.534,27	R\$ 5.000,00
3287	2C	2009	AC-3.016-18/2009-2C	R\$ 170.609,96	R\$ 5.000,00
3288	2C	2009	AC-3.019-18/2009-2C	R\$ 623.618,00	R\$ 10.000,00
3289	2C	2009	AC-3.023-18/2009-2C	R\$ 154.345,46	R\$ 4.000,00
3290	2C	2009	AC-3.028-18/2009-2C	R\$ 1.166.735,50	R\$ 60.000,00
3291	2C	2009	AC-3.039-18/2009-2C	R\$ 1.849.100,40	R\$ 60.000,00
3292	2C	2009	AC-3.129-19/2009-2C	R\$ 64.374,87	R\$ 5.000,00
3293	2C	2009	AC-3.139-19/2009-2C	R\$ 264.557,36	R\$ 27.000,00
3294	2C	2009	AC-3.142-19/2009-2C	R\$ 366.824,70	R\$ 5.000,00
3295	2C	2009	AC-3.143-19/2009-2C	R\$ 61.144,02	R\$ 6.000,00
3296	2C	2009	AC-3.148-19/2009-2C	R\$ 1.367.033,22	R\$ 30.000,00

Num	Colegiado do acórdão	Ano do acórdão	Número do acórdão	Valor do débito (data condenação)	Valor da multa (data condenação)
3297	2C	2009	AC-3.149-19/2009-2C	R\$ 136.953,48	R\$ 5.000,00
3298	2C	2009	AC-3.159-19/2009-2C	R\$ 152.568,29	R\$ -
3299	2C	2009	AC-3.271-20/2009-2C	R\$ 156.758,41	R\$ 14.000,00
3300	2C	2009	AC-3.274-20/2009-2C	R\$ 2.787.514,73	R\$ 17.253,54
3301	2C	2009	AC-3.276-20/2009-2C	R\$ 43.196,73	R\$ 2.500,00
3302	2C	2009	AC-3.278-20/2009-2C	R\$ 418.088,84	R\$ 28.000,00
3303	2C	2009	AC-3.281-20/2009-2C	R\$ 39.225,84	R\$ 3.000,00
3304	2C	2009	AC-3.282-20/2009-2C	R\$ 66.703,69	R\$ 3.000,00
3305	2C	2009	AC-3.286-20/2009-2C	R\$ 195.568,52	R\$ 5.000,00
3306	2C	2009	AC-3.292-20/2009-2C	R\$ 81.638,03	R\$ 3.000,00
3307	2C	2009	AC-3.293-20/2009-2C	R\$ 585.423,82	R\$ 30.000,00
3308	2C	2009	AC-3.295-20/2009-2C	R\$ 150.343,57	R\$ 5.000,00
3309	2C	2009	AC-3.296-20/2009-2C	R\$ 601.596,36	R\$ 7.000,00
3310	2C	2009	AC-3.297-20/2009-2C	R\$ 33.092,36	R\$ 2.000,00
3311	2C	2009	AC-3.298-20/2009-2C	R\$ 488.300,54	R\$ -
3312	2C	2009	AC-3.299-20/2009-2C	R\$ 226.160,99	R\$ 5.000,00
3313	2C	2009	AC-3.300-20/2009-2C	R\$ 5.192.429,38	R\$ 100.000,00
3314	2C	2009	AC-3.301-20/2009-2C	R\$ 243.848,30	R\$ 5.000,00
3315	2C	2009	AC-3.303-20/2009-2C	R\$ 43.897,88	R\$ 2.000,00
3316	2C	2009	AC-3.304-20/2009-2C	R\$ 139.560,01	R\$ 5.000,00
3317	2C	2009	AC-3.305-20/2009-2C	R\$ 43.682,42	R\$ 5.000,00
3318	2C	2009	AC-3.307-20/2009-2C	R\$ 124.075,72	R\$ 5.000,00
3319	2C	2009	AC-3.308-20/2009-2C	R\$ 142.316,26	R\$ 4.000,00
3320	2C	2009	AC-3.309-20/2009-2C	R\$ 124.449,30	R\$ 5.000,00
3321	2C	2009	AC-3.310-20/2009-2C	R\$ 123.897,09	R\$ 5.000,00
3322	2C	2009	AC-3.311-20/2009-2C	R\$ 381.831,84	R\$ -
3323	2C	2009	AC-3.312-20/2009-2C	R\$ 528.072,15	R\$ 12.000,00
3324	2C	2009	AC-3.313-20/2009-2C	R\$ 821.700,69	R\$ 10.000,00
3325	2C	2009	AC-3.320-20/2009-2C	R\$ 916.680,79	R\$ 15.000,00
3326	2C	2009	AC-3.329-21/2009-2C	R\$ 121.967,97	R\$ -
3327	2C	2009	AC-3.476-21/2009-2C	R\$ 434.268,80	R\$ 14.000,00
3328	2C	2009	AC-3.478-21/2009-2C	R\$ 144.489,09	R\$ 5.000,00
3329	2C	2009	AC-3.480-21/2009-2C	R\$ 62.624,99	R\$ 5.000,00
3330	2C	2009	AC-3.482-21/2009-2C	R\$ 278.206,97	R\$ 22.000,00
3331	2C	2009	AC-3.484-21/2009-2C	R\$ 1.672.111,00	R\$ 50.000,00
3332	2C	2009	AC-3.487-21/2009-2C	R\$ 1.442,29	R\$ 1.000,00
3333	2C	2009	AC-3.494-21/2009-2C	R\$ 104.912,72	R\$ 6.500,00
3334	2C	2009	AC-3.507-21/2009-2C	R\$ 229.186,46	R\$ 10.000,00
3335	2C	2009	AC-359-4/2009-2C	R\$ 39.779,85	R\$ 4.000,00
3336	2C	2009	AC-3.647-22/2009-2C	R\$ 375.065,43	R\$ 10.000,00
3337	2C	2009	AC-3.655-22/2009-2C	R\$ 56.098,60	R\$ 5.000,00
3338	2C	2009	AC-3.656-22/2009-2C	R\$ 59.736,00	R\$ 5.000,00
3339	2C	2009	AC-3.662-22/2009-2C	R\$ 92.189,05	R\$ 5.000,00
3340	2C	2009	AC-3.665-22/2009-2C	R\$ 172.843,52	R\$ 4.000,00
3341	2C	2009	AC-3.672-22/2009-2C	R\$ 81.314,18	R\$ 8.200,00
3342	2C	2009	AC-369-4/2009-2C	R\$ 54.454,30	R\$ 3.000,00
3343	2C	2009	AC-370-4/2009-2C	R\$ 294.595,87	R\$ 10.000,00
3344	2C	2009	AC-371-4/2009-2C	R\$ 243.447,39	R\$ -
3345	2C	2009	AC-382-4/2009-2C	R\$ 3.113.642,42	R\$ -
3346	2C	2009	AC-3.855-23/2009-2C	R\$ 137.955,81	R\$ -
3347	2C	2009	AC-3.859-23/2009-2C	R\$ 162.270,71	R\$ 18.000,00
3348	2C	2009	AC-3.868-23/2009-2C	R\$ 352.466,95	R\$ 5.500,00
3349	2C	2009	AC-3.873-23/2009-2C	R\$ 262.684,45	R\$ 5.000,00
3350	2C	2009	AC-3.874-23/2009-2C	R\$ 217.810,99	R\$ 5.000,00
3351	2C	2009	AC-3.875-23/2009-2C	R\$ 106.311,68	R\$ 5.000,00

Num	Colegiado do acórdão	Ano do acórdão	Número do acórdão	Valor do débito (data condenação)	Valor da multa (data condenação)
3352	2C	2009	AC-3.878-23/2009-2C	R\$ 111.529,81	R\$ 3.000,00
3353	2C	2009	AC-3.904-24/2009-2C	R\$ 727.954,26	R\$ -
3354	2C	2009	AC-3.914-24/2009-2C	R\$ 239.282,49	R\$ 5.000,00
3355	2C	2009	AC-3.921-24/2009-2C	R\$ 83.136,48	R\$ -
3356	2C	2009	AC-3.937-25/2009-2C	R\$ 78.443,10	R\$ 7.000,00
3357	2C	2009	AC-3.939-25/2009-2C	R\$ 50.815,39	R\$ 5.000,00
3358	2C	2009	AC-3.949-25/2009-2C	R\$ 359.817,50	R\$ 30.000,00
3359	2C	2009	AC-3.950-25/2009-2C	R\$ 38.514,10	R\$ 3.000,00
3360	2C	2009	AC-3.951-25/2009-2C	R\$ 129.913,87	R\$ 7.500,00
3361	2C	2009	AC-3.982-26/2009-2C	R\$ 206.358,25	R\$ 10.000,00
3362	2C	2009	AC-3.989-26/2009-2C	R\$ 178.776,49	R\$ 7.200,00
3363	2C	2009	AC-4.001-27/2009-2C	R\$ 1.605.544,96	R\$ -
3364	2C	2009	AC-408-5/2009-2C	R\$ 73.990,68	R\$ -
3365	2C	2009	AC-4.110-27/2009-2C	R\$ 421.549,27	R\$ 30.000,00
3366	2C	2009	AC-4.111-27/2009-2C	R\$ 1.091.968,83	R\$ 5.000,00
3367	2C	2009	AC-4.118-27/2009-2C	R\$ 145.027,49	R\$ 5.000,00
3368	2C	2009	AC-4.119-27/2009-2C	R\$ 1.161.747,01	R\$ 8.000,00
3369	2C	2009	AC-4.121-27/2009-2C	R\$ 319.820,86	R\$ 5.000,00
3370	2C	2009	AC-4.127-27/2009-2C	R\$ 55.610,94	R\$ 3.000,00
3371	2C	2009	AC-4.129-27/2009-2C	R\$ 149.755,20	R\$ 7.000,00
3372	2C	2009	AC-4.130-27/2009-2C	R\$ 52.450,85	R\$ 6.000,00
3373	2C	2009	AC-4.218-28/2009-2C	R\$ 982.266,00	R\$ -
3374	2C	2009	AC-4.258-28/2009-2C	R\$ 722.951,98	R\$ 15.500,00
3375	2C	2009	AC-4.264-28/2009-2C	R\$ 263.507,37	R\$ 60.000,00
3376	2C	2009	AC-4.265-28/2009-2C	R\$ 299.854,50	R\$ 7.000,00
3377	2C	2009	AC-4.268-28/2009-2C	R\$ 30.609,76	R\$ 2.000,00
3378	2C	2009	AC-4.272-28/2009-2C	R\$ 118.124,80	R\$ 10.000,00
3379	2C	2009	AC-4.274-28/2009-2C	R\$ 410.996,54	R\$ 5.000,00
3380	2C	2009	AC-4.277-28/2009-2C	R\$ 213.378,64	R\$ -
3381	2C	2009	AC-4.278-28/2009-2C	R\$ 428.809,20	R\$ 40.000,00
3382	2C	2009	AC-4.321-29/2009-2C	R\$ 185.950,12	R\$ -
3383	2C	2009	AC-4.350-29/2009-2C	R\$ 252.575,21	R\$ -
3384	2C	2009	AC-4.378-29/2009-2C	R\$ 613.268,64	R\$ 3.000,00
3385	2C	2009	AC-4.381-29/2009-2C	R\$ 74.678,70	R\$ 5.000,00
3386	2C	2009	AC-4.382-29/2009-2C	R\$ 68.552,18	R\$ 3.000,00
3387	2C	2009	AC-4.383-29/2009-2C	R\$ 652.059,52	R\$ 10.000,00
3388	2C	2009	AC-4.384-29/2009-2C	R\$ 1.274.904,38	R\$ 60.000,00
3389	2C	2009	AC-438-5/2009-2C	R\$ 76.009,10	R\$ -
3390	2C	2009	AC-4.386-29/2009-2C	R\$ 127.113,23	R\$ 20.000,00
3391	2C	2009	AC-4.391-29/2009-2C	R\$ 303.830,99	R\$ 20.000,00
3392	2C	2009	AC-4.392-29/2009-2C	R\$ 132.097,68	R\$ 10.000,00
3393	2C	2009	AC-4.393-29/2009-2C	R\$ 202.559,80	R\$ 4.000,00
3394	2C	2009	AC-4.395-29/2009-2C	R\$ 185.955,08	R\$ 5.000,00
3395	2C	2009	AC-4.396-29/2009-2C	R\$ 716.537,33	R\$ -
3396	2C	2009	AC-4.401-29/2009-2C	R\$ 1.396.477,26	R\$ 25.000,00
3397	2C	2009	AC-4.403-29/2009-2C	R\$ 1.546.821,35	R\$ 70.000,00
3398	2C	2009	AC-4.577-30/2009-2C	R\$ 39.758,83	R\$ 4.500,00
3399	2C	2009	AC-4.582-30/2009-2C	R\$ 149.982,00	R\$ 10.000,00
3400	2C	2009	AC-4.583-30/2009-2C	R\$ 73.618,78	R\$ 10.000,00
3401	2C	2009	AC-4.587-30/2009-2C	R\$ 259.624,50	R\$ 100.000,00
3402	2C	2009	AC-4.589-30/2009-2C	R\$ 65.316,84	R\$ 4.000,00
3403	2C	2009	AC-4.590-30/2009-2C	R\$ 184.343,33	R\$ 5.000,00
3404	2C	2009	AC-4.591-30/2009-2C	R\$ 148.043,14	R\$ 30.000,00
3405	2C	2009	AC-4.593-30/2009-2C	R\$ 86.163,48	R\$ 10.000,00
3406	2C	2009	AC-4.594-30/2009-2C	R\$ 132.372,12	R\$ 10.000,00

Num	Colegiado do acórdão	Ano do acórdão	Número do acórdão	Valor do débito (data condenação)	Valor da multa (data condenação)
3407	2C	2009	AC-4.600-30/2009-2C	R\$ 455.810,22	R\$ 10.000,00
3408	2C	2009	AC-4.602-30/2009-2C	R\$ 485.106,85	R\$ -
3409	2C	2009	AC-4.603-30/2009-2C	R\$ 750.160,62	R\$ -
3410	2C	2009	AC-4.605-30/2009-2C	R\$ 75.673,82	R\$ 2.700,00
3411	2C	2009	AC-4.716-31/2009-2C	R\$ 13.500.598,44	R\$ -
3412	2C	2009	AC-4.719-31/2009-2C	R\$ 17.958,01	R\$ -
3413	2C	2009	AC-4.732-31/2009-2C	R\$ 839.457,43	R\$ 30.000,00
3414	2C	2009	AC-4.733-31/2009-2C	R\$ 102.379,31	R\$ 10.000,00
3415	2C	2009	AC-4.738-31/2009-2C	R\$ 188.370,25	R\$ 10.000,00
3416	2C	2009	AC-4.739-31/2009-2C	R\$ 59.509,96	R\$ 5.000,00
3417	2C	2009	AC-4.741-31/2009-2C	R\$ 74.634,86	R\$ 2.000,00
3418	2C	2009	AC-4.742-31/2009-2C	R\$ 335.049,70	R\$ 28.000,00
3419	2C	2009	AC-4.750-31/2009-2C	R\$ 217.932,71	R\$ -
3420	2C	2009	AC-4.811-32/2009-2C	R\$ 78.510,55	R\$ 4.000,00
3421	2C	2009	AC-4.813-32/2009-2C	R\$ 75.822,93	R\$ 7.000,00
3422	2C	2009	AC-4.814-32/2009-2C	R\$ 60.404,27	R\$ 5.000,00
3423	2C	2009	AC-4.815-32/2009-2C	R\$ 370.099,91	R\$ 20.000,00
3424	2C	2009	AC-4.817-32/2009-2C	R\$ 244.815,62	R\$ 3.000,00
3425	2C	2009	AC-4.830-32/2009-2C	R\$ 52.662,63	R\$ -
3426	2C	2009	AC-4.942-33/2009-2C	R\$ 226.430,19	R\$ 15.000,00
3427	2C	2009	AC-4.946-33/2009-2C	R\$ 1.393.154,78	R\$ 60.000,00
3428	2C	2009	AC-4.950-33/2009-2C	R\$ 692.885,93	R\$ 15.000,00
3429	2C	2009	AC-4.951-33/2009-2C	R\$ 134.899,30	R\$ 10.000,00
3430	2C	2009	AC-4.952-33/2009-2C	R\$ 165.892,32	R\$ 10.000,00
3431	2C	2009	AC-4.953-33/2009-2C	R\$ 57.772,80	R\$ 10.000,00
3432	2C	2009	AC-4.954-33/2009-2C	R\$ 42.884,73	R\$ 5.000,00
3433	2C	2009	AC-4.955-33/2009-2C	R\$ 585.574,00	R\$ 50.000,00
3434	2C	2009	AC-4.956-33/2009-2C	R\$ 170.238,04	R\$ 10.000,00
3435	2C	2009	AC-4.964-33/2009-2C	R\$ 359.817,88	R\$ 5.722,50
3436	2C	2009	AC-4.965-33/2009-2C	R\$ 402.589,50	R\$ -
3437	2C	2009	AC-5.083-34/2009-2C	R\$ 293.419,17	R\$ -
3438	2C	2009	AC-5.092-34/2009-2C	R\$ 448.468,88	R\$ 20.000,00
3439	2C	2009	AC-5.094-34/2009-2C	R\$ 140.572,95	R\$ 10.000,00
3440	2C	2009	AC-5.097-34/2009-2C	R\$ 239.033,81	R\$ 5.000,00
3441	2C	2009	AC-5.100-34/2009-2C	R\$ 445.241,38	R\$ 15.000,00
3442	2C	2009	AC-5.101-34/2009-2C	R\$ 55.639,61	R\$ 7.750,00
3443	2C	2009	AC-5.198-35/2009-2C	R\$ 203.994,14	R\$ -
3444	2C	2009	AC-5.246-35/2009-2C	R\$ 35.998,38	R\$ -
3445	2C	2009	AC-5.254-35/2009-2C	R\$ 176.116,98	R\$ 2.500,00
3446	2C	2009	AC-5.266-35/2009-2C	R\$ 148.748,98	R\$ 3.000,00
3447	2C	2009	AC-5.269-35/2009-2C	R\$ 284.333,47	R\$ 5.000,00
3448	2C	2009	AC-5.270-35/2009-2C	R\$ 202.727,07	R\$ 5.000,00
3449	2C	2009	AC-5.273-35/2009-2C	R\$ 80.439,24	R\$ 50.000,00
3450	2C	2009	AC-5.283-35/2009-2C	R\$ 172.962,90	R\$ 5.000,00
3451	2C	2009	AC-5.288-35/2009-2C	R\$ 65.946,25	R\$ -
3452	2C	2009	AC-5.309-36/2009-2C	R\$ 176.236,01	R\$ -
3453	2C	2009	AC-5.350-36/2009-2C	R\$ 56.605,90	R\$ 2.500,00
3454	2C	2009	AC-5.351-36/2009-2C	R\$ 115.954,55	R\$ 15.000,00
3455	2C	2009	AC-5.366-36/2009-2C	R\$ 114.774,48	R\$ 5.000,00
3456	2C	2009	AC-5.370-36/2009-2C	R\$ 397.340,25	R\$ 30.000,00
3457	2C	2009	AC-5.506-37/2009-2C	R\$ 63.945,59	R\$ -
3458	2C	2009	AC-5.517-37/2009-2C	R\$ 188.446,25	R\$ 5.000,00
3459	2C	2009	AC-5.521-37/2009-2C	R\$ 153.982,71	R\$ 8.000,00
3460	2C	2009	AC-5.522-37/2009-2C	R\$ 256.837,31	R\$ -
3461	2C	2009	AC-5.523-37/2009-2C	R\$ 880.493,45	R\$ 10.000,00

Num	Colegiado do acórdão	Ano do acórdão	Número do acórdão	Valor do débito (data condenação)	Valor da multa (data condenação)
3462	2C	2009	AC-5.524-37/2009-2C	R\$ 522.876,59	R\$ -
3463	2C	2009	AC-5.527-37/2009-2C	R\$ 56.690,15	R\$ 5.000,00
3464	2C	2009	AC-5.528-37/2009-2C	R\$ 149.571,95	R\$ 7.000,00
3465	2C	2009	AC-5.529-37/2009-2C	R\$ 209.400,73	R\$ 14.000,00
3466	2C	2009	AC-5.601-38/2009-2C	R\$ 106.944,88	R\$ 3.000,00
3467	2C	2009	AC-5.608-38/2009-2C	R\$ 99.160,80	R\$ 10.000,00
3468	2C	2009	AC-5.609-38/2009-2C	R\$ 131.130,76	R\$ 5.000,00
3469	2C	2009	AC-5.610-38/2009-2C	R\$ 68.571,50	R\$ 5.000,00
3470	2C	2009	AC-5.800-39/2009-2C	R\$ 44.326,27	R\$ -
3471	2C	2009	AC-5.801-39/2009-2C	R\$ 201.129,52	R\$ -
3472	2C	2009	AC-5.802-39/2009-2C	R\$ 220.588,75	R\$ -
3473	2C	2009	AC-5.829-39/2009-2C	R\$ 139.499,86	R\$ 5.000,00
3474	2C	2009	AC-5.830-39/2009-2C	R\$ 97.151,13	R\$ -
3475	2C	2009	AC-5.840-39/2009-2C	R\$ 117.187,44	R\$ 20.000,00
3476	2C	2009	AC-5.841-39/2009-2C	R\$ 397.116,70	R\$ 5.000,00
3477	2C	2009	AC-5.844-39/2009-2C	R\$ 504.303,12	R\$ 14.000,00
3478	2C	2009	AC-5.845-39/2009-2C	R\$ 684.895,68	R\$ 10.000,00
3479	2C	2009	AC-5.846-39/2009-2C	R\$ 67.842,21	R\$ 2.000,00
3480	2C	2009	AC-5.847-39/2009-2C	R\$ 458.142,31	R\$ 17.500,00
3481	2C	2009	AC-5.848-39/2009-2C	R\$ 74.590,85	R\$ -
3482	2C	2009	AC-5.850-39/2009-2C	R\$ 53.212,94	R\$ 2.000,00
3483	2C	2009	AC-5.852-39/2009-2C	R\$ 65.255,24	R\$ 2.000,00
3484	2C	2009	AC-5.853-39/2009-2C	R\$ 36.046,73	R\$ 6.000,00
3485	2C	2009	AC-5.855-39/2009-2C	R\$ 246.298,17	R\$ 5.000,00
3486	2C	2009	AC-5.860-39/2009-2C	R\$ 51.092,94	R\$ 3.000,00
3487	2C	2009	AC-5.861-39/2009-2C	R\$ 212.822,80	R\$ 10.000,00
3488	2C	2009	AC-5.862-39/2009-2C	R\$ 135.337,08	R\$ 4.000,00
3489	2C	2009	AC-5.863-39/2009-2C	R\$ 68.067,09	R\$ 6.000,00
3490	2C	2009	AC-5.870-39/2009-2C	R\$ 90.631,07	R\$ 3.000,00
3491	2C	2009	AC-5.871-39/2009-2C	R\$ 117.724,97	R\$ 4.000,00
3492	2C	2009	AC-5.872-39/2009-2C	R\$ 152.916,96	R\$ 5.000,00
3493	2C	2009	AC-5.945-40/2009-2C	R\$ 216.540,37	R\$ 10.000,00
3494	2C	2009	AC-5.954-40/2009-2C	R\$ 66.582,51	R\$ 10.000,00
3495	2C	2009	AC-5.956-40/2009-2C	R\$ 341.960,36	R\$ 5.000,00
3496	2C	2009	AC-5.957-40/2009-2C	R\$ 756.189,14	R\$ 34.000,00
3497	2C	2009	AC-5.959-40/2009-2C	R\$ 96.187,60	R\$ 3.000,00
3498	2C	2009	AC-5.960-40/2009-2C	R\$ 505.000,18	R\$ 10.000,00
3499	2C	2009	AC-5.961-40/2009-2C	R\$ 152.239,50	R\$ 5.000,00
3500	2C	2009	AC-5.963-40/2009-2C	R\$ 854.709,41	R\$ 5.000,00
3501	2C	2009	AC-5.969-40/2009-2C	R\$ 152.239,50	R\$ 3.000,00
3502	2C	2009	AC-6.086-41/2009-2C	R\$ 73.711,15	R\$ -
3503	2C	2009	AC-6.104-41/2009-2C	R\$ 97.565,66	R\$ 5.000,00
3504	2C	2009	AC-6.113-41/2009-2C	R\$ 622.374,34	R\$ 3.000,00
3505	2C	2009	AC-6.115-41/2009-2C	R\$ 1.202.403,27	R\$ 10.000,00
3506	2C	2009	AC-6.117-41/2009-2C	R\$ 47.386,29	R\$ 15.000,00
3507	2C	2009	AC-6.124-41/2009-2C	R\$ 266.858,90	R\$ 4.000,00
3508	2C	2009	AC-6.125-41/2009-2C	R\$ 2.889.284,90	R\$ 41.000,00
3509	2C	2009	AC-6.126-41/2009-2C	R\$ 232.496,16	R\$ 5.000,00
3510	2C	2009	AC-6.127-41/2009-2C	R\$ 937.035,16	R\$ 10.000,00
3511	2C	2009	AC-6.129-41/2009-2C	R\$ 1.003.490,01	R\$ 18.000,00
3512	2C	2009	AC-6.130-41/2009-2C	R\$ 913.887,63	R\$ 15.000,00
3513	2C	2009	AC-6.131-41/2009-2C	R\$ 972.387,00	R\$ 10.000,00
3514	2C	2009	AC-6.132-41/2009-2C	R\$ 299.761,08	R\$ 11.000,00
3515	2C	2009	AC-6.137-41/2009-2C	R\$ 143.616,00	R\$ 4.000,00
3516	2C	2009	AC-6.138-41/2009-2C	R\$ 378.575,64	R\$ 10.000,00

Num	Colegiado do acórdão	Ano do acórdão	Número do acórdão	Valor do débito (data condenação)	Valor da multa (data condenação)
3517	2C	2009	AC-6.141-41/2009-2C	R\$ 292.081,72	R\$ 5.000,00
3518	2C	2009	AC-6.142-41/2009-2C	R\$ 169.281,66	R\$ 17.000,00
3519	2C	2009	AC-6.144-41/2009-2C	R\$ 1.096.842,67	R\$ 50.000,00
3520	2C	2009	AC-6.145-41/2009-2C	R\$ 166.089,77	R\$ 5.000,00
3521	2C	2009	AC-6.146-41/2009-2C	R\$ 205.587,12	R\$ 20.000,00
3522	2C	2009	AC-6.148-41/2009-2C	R\$ 175.963,09	R\$ 10.000,00
3523	2C	2009	AC-6.149-41/2009-2C	R\$ 150.865,92	R\$ 5.000,00
3524	2C	2009	AC-6.277-42/2009-2C	R\$ 124.134,28	R\$ -
3525	2C	2009	AC-6.313-42/2009-2C	R\$ 1.069.274,33	R\$ 100.000,00
3526	2C	2009	AC-6.326-42/2009-2C	R\$ 94.300,44	R\$ 5.000,00
3527	2C	2009	AC-6.328-42/2009-2C	R\$ 1.056.328,61	R\$ 40.000,00
3528	2C	2009	AC-6.330-42/2009-2C	R\$ 127.911,51	R\$ -
3529	2C	2009	AC-6.331-42/2009-2C	R\$ 93.701,91	R\$ 9.000,00
3530	2C	2009	AC-6.333-42/2009-2C	R\$ 99.701,43	R\$ 2.000,00
3531	2C	2009	AC-6.334-42/2009-2C	R\$ 395.305,29	R\$ 24.000,00
3532	2C	2009	AC-6.335-42/2009-2C	R\$ 269.006,01	R\$ 28.000,00
3533	2C	2009	AC-6.338-42/2009-2C	R\$ 285.552,98	R\$ 5.000,00
3534	2C	2009	AC-6.339-42/2009-2C	R\$ 119.627,29	R\$ 11.000,00
3535	2C	2009	AC-6.342-42/2009-2C	R\$ 976.603,94	R\$ 30.000,00
3536	2C	2009	AC-6.343-42/2009-2C	R\$ 1.937.149,92	R\$ 10.000,00
3537	2C	2009	AC-6.344-42/2009-2C	R\$ 1.129.593,51	R\$ 10.000,00
3538	2C	2009	AC-634-5/2009-2C	R\$ 321.687,37	R\$ 20.000,00
3539	2C	2009	AC-6.346-42/2009-2C	R\$ 111.246,97	R\$ 2.000,00
3540	2C	2009	AC-6.351-42/2009-2C	R\$ 191.337,35	R\$ 10.000,00
3541	2C	2009	AC-6.352-42/2009-2C	R\$ 85.718,23	R\$ 12.000,00
3542	2C	2009	AC-6.354-42/2009-2C	R\$ 1.231.886,73	R\$ -
3543	2C	2009	AC-6.356-42/2009-2C	R\$ 762.109,26	R\$ 143.000,00
3544	2C	2009	AC-6.358-42/2009-2C	R\$ 390.627,99	R\$ 78.000,00
3545	2C	2009	AC-6.359-42/2009-2C	R\$ 304.479,00	R\$ 30.000,00
3546	2C	2009	AC-6.361-42/2009-2C	R\$ 1.406.902,11	R\$ 15.000,00
3547	2C	2009	AC-6.488-43/2009-2C	R\$ 1.684.264,99	R\$ -
3548	2C	2009	AC-649-5/2009-2C	R\$ 46.507,33	R\$ 5.000,00
3549	2C	2009	AC-6.495-43/2009-2C	R\$ 365.639,12	R\$ -
3550	2C	2009	AC-651-5/2009-2C	R\$ 142.467,12	R\$ 10.000,00
3551	2C	2009	AC-653-5/2009-2C	R\$ 1.791.997,50	R\$ 7.000,00
3552	2C	2009	AC-6.536-43/2009-2C	R\$ 519.910,20	R\$ -
3553	2C	2009	AC-6.537-43/2009-2C	R\$ 89.171,91	R\$ -
3554	2C	2009	AC-6.540-43/2009-2C	R\$ 155.452,56	R\$ 14.000,00
3555	2C	2009	AC-6.541-43/2009-2C	R\$ 220.299,46	R\$ 20.000,00
3556	2C	2009	AC-6.546-43/2009-2C	R\$ 119.083,63	R\$ 8.000,00
3557	2C	2009	AC-655-5/2009-2C	R\$ 118.579,20	R\$ -
3558	2C	2009	AC-6.558-43/2009-2C	R\$ 232.135,20	R\$ 5.000,00
3559	2C	2009	AC-6.560-43/2009-2C	R\$ 654.248,00	R\$ 10.000,00
3560	2C	2009	AC-6.561-43/2009-2C	R\$ 210.203,34	R\$ 5.000,00
3561	2C	2009	AC-6.562-43/2009-2C	R\$ 166.252,88	R\$ 3.000,00
3562	2C	2009	AC-6.563-43/2009-2C	R\$ 625.990,01	R\$ 5.000,00
3563	2C	2009	AC-656-5/2009-2C	R\$ 281.862,00	R\$ 15.000,00
3564	2C	2009	AC-6.565-43/2009-2C	R\$ 16.647.468,65	R\$ 185.000,00
3565	2C	2009	AC-6.570-43/2009-2C	R\$ 501.401,48	R\$ -
3566	2C	2009	AC-6.571-43/2009-2C	R\$ 70.577,91	R\$ 9.000,00
3567	2C	2009	AC-657-5/2009-2C	R\$ 114.591,59	R\$ 7.000,00
3568	2C	2009	AC-6.578-43/2009-2C	R\$ 181.484,60	R\$ 4.900,00
3569	2C	2009	AC-6.582-43/2009-2C	R\$ 181.855,26	R\$ 6.000,00
3570	2C	2009	AC-6.583-43/2009-2C	R\$ 1.503.009,42	R\$ 20.000,00
3571	2C	2009	AC-6.585-43/2009-2C	R\$ 189.957,54	R\$ -

Num	Colegiado do acórdão	Ano do acórdão	Número do acórdão	Valor do débito (data condenação)	Valor da multa (data condenação)
3572	2C	2009	AC-6.645-44/2009-2C	R\$ 143.021,05	R\$ -
3573	2C	2009	AC-6.687-44/2009-2C	R\$ 5.210,00	R\$ -
3574	2C	2009	AC-6.689-44/2009-2C	R\$ 119.056,43	R\$ 3.000,00
3575	2C	2009	AC-6.692-44/2009-2C	R\$ 150.604,45	R\$ 5.000,00
3576	2C	2009	AC-6.693-44/2009-2C	R\$ 60.523,12	R\$ 15.000,00
3577	2C	2009	AC-6.694-44/2009-2C	R\$ 765.164,31	R\$ -
3578	2C	2009	AC-669-5/2009-2C	R\$ 14.645.884,00	R\$ -
3579	2C	2009	AC-6.697-44/2009-2C	R\$ 73.228,46	R\$ 10.000,00
3580	2C	2009	AC-6.698-44/2009-2C	R\$ 267.332,62	R\$ 10.000,00
3581	2C	2009	AC-6.702-44/2009-2C	R\$ 365.683,80	R\$ 10.000,00
3582	2C	2009	AC-6.703-44/2009-2C	R\$ 276.846,40	R\$ 10.000,00
3583	2C	2009	AC-6.704-44/2009-2C	R\$ 184.166,80	R\$ 10.000,00
3584	2C	2009	AC-670-5/2009-2C	R\$ 48.801,69	R\$ 3.000,00
3585	2C	2009	AC-6.711-44/2009-2C	R\$ 204.085,08	R\$ 20.000,00
3586	2C	2009	AC-6.713-44/2009-2C	R\$ 168.041,75	R\$ 16.000,00
3587	2C	2009	AC-6.714-44/2009-2C	R\$ 263.603,34	R\$ 26.000,00
3588	2C	2009	AC-6.716-44/2009-2C	R\$ 287.382,42	R\$ 10.000,00
3589	2C	2009	AC-6.717-44/2009-2C	R\$ 214.973,50	R\$ 21.000,00
3590	2C	2009	AC-6.720-44/2009-2C	R\$ 736.321,42	R\$ 73.000,00
3591	2C	2009	AC-6.721-44/2009-2C	R\$ 7.921,75	R\$ 3.000,00
3592	2C	2009	AC-672-5/2009-2C	R\$ 1.638.429,70	R\$ 60.000,00
3593	2C	2009	AC-6.728-44/2009-2C	R\$ 50.556,00	R\$ 5.000,00
3594	2C	2009	AC-6.731-44/2009-2C	R\$ 128.789,06	R\$ 14.000,00
3595	2C	2009	AC-6.733-44/2009-2C	R\$ 161.935,00	R\$ 11.000,00
3596	2C	2009	AC-764-6/2009-2C	R\$ 134.754,59	R\$ 5.000,00
3597	2C	2009	AC-781-6/2009-2C	R\$ 828.453,59	R\$ 5.000,00
3598	2C	2009	AC-784-6/2009-2C	R\$ 285.295,89	R\$ 5.000,00
3599	2C	2009	AC-785-6/2009-2C	R\$ 215.866,05	R\$ 4.000,00
3600	2C	2009	AC-787-6/2009-2C	R\$ 330.112,92	R\$ 10.000,00
3601	2C	2009	AC-88-1/2009-2C	R\$ 111.080,14	R\$ -
3602	2C	2009	AC-89-1/2009-2C	R\$ 76.796,14	R\$ 3.000,00
3603	2C	2009	AC-93-1/2009-2C	R\$ 366.560,96	R\$ 5.000,00
3604	2C	2010	AC-1.011-7/2010-2C	R\$ 691.835,09	R\$ 101.460,20
3605	2C	2010	AC-1.012-7/2010-2C	R\$ 104.454,17	R\$ -
3606	2C	2010	AC-1.051-7/2010-2C	R\$ 992.366,09	R\$ 20.000,00
3607	2C	2010	AC-1.057-7/2010-2C	R\$ 383.118,38	R\$ 20.000,00
3608	2C	2010	AC-1.058-7/2010-2C	R\$ 420.810,48	R\$ 10.000,00
3609	2C	2010	AC-1.059-7/2010-2C	R\$ 269.660,96	R\$ 10.000,00
3610	2C	2010	AC-1.062-7/2010-2C	R\$ 127.304,73	R\$ 7.000,00
3611	2C	2010	AC-1.064-7/2010-2C	R\$ 46.143,17	R\$ -
3612	2C	2010	AC-1.071-7/2010-2C	R\$ 774.455,51	R\$ 10.000,00
3613	2C	2010	AC-1.074-7/2010-2C	R\$ 260.495,75	R\$ 5.000,00
3614	2C	2010	AC-1.075-7/2010-2C	R\$ 70.095,22	R\$ 2.000,00
3615	2C	2010	AC-1.076-7/2010-2C	R\$ 136.222,14	R\$ 3.000,00
3616	2C	2010	AC-1.078-7/2010-2C	R\$ 363.342,41	R\$ 7.000,00
3617	2C	2010	AC-1.079-7/2010-2C	R\$ 81.898,29	R\$ 8.000,00
3618	2C	2010	AC-1.080-7/2010-2C	R\$ 44.116,59	R\$ 2.000,00
3619	2C	2010	AC-1.081-7/2010-2C	R\$ 71.671,06	R\$ 2.000,00
3620	2C	2010	AC-1.082-7/2010-2C	R\$ 179.288,62	R\$ 5.000,00
3621	2C	2010	AC-1.083-7/2010-2C	R\$ 227.124,01	R\$ 5.000,00
3622	2C	2010	AC-1.084-7/2010-2C	R\$ 302.266,45	R\$ 8.000,00
3623	2C	2010	AC-1.085-7/2010-2C	R\$ 379.315,24	R\$ 20.000,00
3624	2C	2010	AC-1.086-7/2010-2C	R\$ 390.321,91	R\$ 5.000,00
3625	2C	2010	AC-1.087-7/2010-2C	R\$ 2.047.702,65	R\$ 20.000,00
3626	2C	2010	AC-1.088-7/2010-2C	R\$ 57.905,21	R\$ 4.000,00

Num	Colegiado do acórdão	Ano do acórdão	Número do acórdão	Valor do débito (data condenação)	Valor da multa (data condenação)
3627	2C	2010	AC-1.094-7/2010-2C	R\$ 568.601,98	R\$ -
3628	2C	2010	AC-1.095-7/2010-2C	R\$ 390.721,20	R\$ -
3629	2C	2010	AC-1.097-7/2010-2C	R\$ 54.700,21	R\$ 5.000,00
3630	2C	2010	AC-1.170-8/2010-2C	R\$ 1.335,11	R\$ -
3631	2C	2010	AC-1.172-8/2010-2C	R\$ 93.987,90	R\$ -
3632	2C	2010	AC-1.188-8/2010-2C	R\$ 178.965,93	R\$ -
3633	2C	2010	AC-1.214-8/2010-2C	R\$ 92.346,59	R\$ -
3634	2C	2010	AC-1.222-8/2010-2C	R\$ 156.027,17	R\$ 5.000,00
3635	2C	2010	AC-1.223-8/2010-2C	R\$ 505.902,27	R\$ -
3636	2C	2010	AC-1.234-8/2010-2C	R\$ 163.290,15	R\$ 11.000,00
3637	2C	2010	AC-1.236-8/2010-2C	R\$ 225.616,29	R\$ 3.000,00
3638	2C	2010	AC-1.237-8/2010-2C	R\$ 221.234,92	R\$ 5.000,00
3639	2C	2010	AC-1.241-8/2010-2C	R\$ 165.531,46	R\$ 14.000,00
3640	2C	2010	AC-1.245-8/2010-2C	R\$ 137.565,12	R\$ 5.000,00
3641	2C	2010	AC-1.246-8/2010-2C	R\$ 80.199,42	R\$ 5.000,00
3642	2C	2010	AC-1.247-8/2010-2C	R\$ 289.112,91	R\$ 6.000,00
3643	2C	2010	AC-1.248-8/2010-2C	R\$ 273.904,61	R\$ 5.000,00
3644	2C	2010	AC-1.249-8/2010-2C	R\$ 67.630,92	R\$ 3.500,00
3645	2C	2010	AC-1.250-8/2010-2C	R\$ 299.007,41	R\$ 6.000,00
3646	2C	2010	AC-1.251-8/2010-2C	R\$ 264.295,21	R\$ 6.000,00
3647	2C	2010	AC-1.252-8/2010-2C	R\$ 1.026.804,84	R\$ 35.000,00
3648	2C	2010	AC-1.253-8/2010-2C	R\$ 143.372,90	R\$ 5.000,00
3649	2C	2010	AC-1.254-8/2010-2C	R\$ 407.747,40	R\$ 16.000,00
3650	2C	2010	AC-1.256-8/2010-2C	R\$ 146.706,41	R\$ 3.000,00
3651	2C	2010	AC-1.257-8/2010-2C	R\$ 1.427.539,75	R\$ -
3652	2C	2010	AC-1.259-8/2010-2C	R\$ 88.052,96	R\$ 5.000,00
3653	2C	2010	AC-1.261-8/2010-2C	R\$ 163.376,76	R\$ 5.000,00
3654	2C	2010	AC-1.262-8/2010-2C	R\$ 2.415.995,12	R\$ 10.000,00
3655	2C	2010	AC-1.264-8/2010-2C	R\$ 76.942,74	R\$ 2.000,00
3656	2C	2010	AC-1.265-8/2010-2C	R\$ 86.929,39	R\$ 3.000,00
3657	2C	2010	AC-1.273-8/2010-2C	R\$ 184.355,39	R\$ 5.000,00
3658	2C	2010	AC-1.343-9/2010-2C	R\$ 118.024,06	R\$ -
3659	2C	2010	AC-1.359-9/2010-2C	R\$ 61.332,17	R\$ 5.000,00
3660	2C	2010	AC-1.364-9/2010-2C	R\$ 131.506,52	R\$ 10.000,00
3661	2C	2010	AC-1.371-9/2010-2C	R\$ 211.541,46	R\$ 4.000,00
3662	2C	2010	AC-1.373-9/2010-2C	R\$ 250.133,93	R\$ 6.000,00
3663	2C	2010	AC-1.375-9/2010-2C	R\$ 270.792,55	R\$ 6.500,00
3664	2C	2010	AC-1.377-9/2010-2C	R\$ 416.133,33	R\$ 10.000,00
3665	2C	2010	AC-1.379-9/2010-2C	R\$ 747.868,24	R\$ 20.000,00
3666	2C	2010	AC-148-1/2010-2C	R\$ 3.820,91	R\$ 1.000,00
3667	2C	2010	AC-1.501-10/2010-2C	R\$ 97.258,94	R\$ 2.000,00
3668	2C	2010	AC-1.502-10/2010-2C	R\$ 482.245,20	R\$ 15.000,00
3669	2C	2010	AC-1.505-10/2010-2C	R\$ 150.328,29	R\$ 10.000,00
3670	2C	2010	AC-1.506-10/2010-2C	R\$ 142.536,10	R\$ 5.000,00
3671	2C	2010	AC-1.508-10/2010-2C	R\$ 71.099,73	R\$ 3.000,00
3672	2C	2010	AC-1.510-10/2010-2C	R\$ 201.246,70	R\$ 5.000,00
3673	2C	2010	AC-1.517-10/2010-2C	R\$ 234.506,71	R\$ 5.000,00
3674	2C	2010	AC-1.520-10/2010-2C	R\$ 450.441,26	R\$ -
3675	2C	2010	AC-1.526-10/2010-2C	R\$ 89.994,08	R\$ 7.000,00
3676	2C	2010	AC-1.528-10/2010-2C	R\$ 72.598,79	R\$ 12.000,00
3677	2C	2010	AC-1.567-11/2010-2C	R\$ 594.667,12	R\$ 20.000,00
3678	2C	2010	AC-1.569-11/2010-2C	R\$ 22.124,46	R\$ 1.500,00
3679	2C	2010	AC-1.573-11/2010-2C	R\$ 487.955,96	R\$ -
3680	2C	2010	AC-1.577-11/2010-2C	R\$ 1.075.095,35	R\$ 5.000,00
3681	2C	2010	AC-1.578-11/2010-2C	R\$ 48.749,10	R\$ 3.000,00

Num	Colegiado do acórdão	Ano do acórdão	Número do acórdão	Valor do débito (data condenação)	Valor da multa (data condenação)
3682	2C	2010	AC-1.579-11/2010-2C	R\$ 238.322,98	R\$ 15.000,00
3683	2C	2010	AC-1.580-11/2010-2C	R\$ 750.674,08	R\$ 10.000,00
3684	2C	2010	AC-1.581-11/2010-2C	R\$ 564.912,41	R\$ 7.000,00
3685	2C	2010	AC-1.582-11/2010-2C	R\$ 174.640,63	R\$ 8.000,00
3686	2C	2010	AC-1.583-11/2010-2C	R\$ 569.640,41	R\$ 7.000,00
3687	2C	2010	AC-1.585-11/2010-2C	R\$ 388.076,62	R\$ 5.000,00
3688	2C	2010	AC-1.586-11/2010-2C	R\$ 360.456,95	R\$ 5.000,00
3689	2C	2010	AC-1.587-11/2010-2C	R\$ 78.016,00	R\$ 6.000,00
3690	2C	2010	AC-1.588-11/2010-2C	R\$ 268.832,96	R\$ 7.000,00
3691	2C	2010	AC-1.589-11/2010-2C	R\$ 76.562,33	R\$ 90.000,00
3692	2C	2010	AC-1.598-11/2010-2C	R\$ 173.480,19	R\$ 6.950,00
3693	2C	2010	AC-16-1/2010-2C	R\$ 118.612,75	R\$ -
3694	2C	2010	AC-162-1/2010-2C	R\$ 121.302,45	R\$ 5.000,00
3695	2C	2010	AC-1.631-12/2010-2C	R\$ 594.710,01	R\$ -
3696	2C	2010	AC-164-1/2010-2C	R\$ 45.448,69	R\$ 3.800,00
3697	2C	2010	AC-165-1/2010-2C	R\$ 304.120,08	R\$ 3.000,00
3698	2C	2010	AC-166-1/2010-2C	R\$ 111.272,25	R\$ -
3699	2C	2010	AC-1.668-12/2010-2C	R\$ 106.825,21	R\$ -
3700	2C	2010	AC-1.700-12/2010-2C	R\$ 101.631,16	R\$ 1.700,00
3701	2C	2010	AC-170-1/2010-2C	R\$ 53.646,89	R\$ 5.000,00
3702	2C	2010	AC-1.703-12/2010-2C	R\$ 163.789,25	R\$ 5.000,00
3703	2C	2010	AC-1.704-12/2010-2C	R\$ 72.383,20	R\$ 8.000,00
3704	2C	2010	AC-1.705-12/2010-2C	R\$ 96.951,33	R\$ 5.000,00
3705	2C	2010	AC-1.706-12/2010-2C	R\$ 184.990,44	R\$ 5.000,00
3706	2C	2010	AC-1.707-12/2010-2C	R\$ 376.638,18	R\$ 14.000,00
3707	2C	2010	AC-1.708-12/2010-2C	R\$ 81.365,00	R\$ 5.000,00
3708	2C	2010	AC-1.709-12/2010-2C	R\$ 929.451,43	R\$ 7.000,00
3709	2C	2010	AC-1.710-12/2010-2C	R\$ 635.887,78	R\$ 10.000,00
3710	2C	2010	AC-1.712-12/2010-2C	R\$ 27.868,25	R\$ -
3711	2C	2010	AC-1.716-12/2010-2C	R\$ 312.421,37	R\$ 12.000,00
3712	2C	2010	AC-1.721-12/2010-2C	R\$ 546.090,39	R\$ 40.000,00
3713	2C	2010	AC-1.728-12/2010-2C	R\$ 145.909,21	R\$ -
3714	2C	2010	AC-1.729-12/2010-2C	R\$ 2.000.498,43	R\$ 60.000,00
3715	2C	2010	AC-173-1/2010-2C	R\$ 59.807,93	R\$ 5.000,00
3716	2C	2010	AC-174-1/2010-2C	R\$ 385.264,26	R\$ 15.000,00
3717	2C	2010	AC-1.769-13/2010-2C	R\$ 611.306,00	R\$ -
3718	2C	2010	AC-1.820-13/2010-2C	R\$ 341.945,25	R\$ 10.000,00
3719	2C	2010	AC-1.821-13/2010-2C	R\$ 87.970,12	R\$ 5.000,00
3720	2C	2010	AC-182-1/2010-2C	R\$ 69.014,43	R\$ 6.800,00
3721	2C	2010	AC-1.822-13/2010-2C	R\$ 3.138.230,74	R\$ 10.000,00
3722	2C	2010	AC-1.823-13/2010-2C	R\$ 146.128,32	R\$ 5.000,00
3723	2C	2010	AC-1.824-13/2010-2C	R\$ 87.267,09	R\$ 3.000,00
3724	2C	2010	AC-1.827-13/2010-2C	R\$ 131.937,74	R\$ 3.000,00
3725	2C	2010	AC-1.835-13/2010-2C	R\$ 511.871,76	R\$ 7.000,00
3726	2C	2010	AC-1.844-13/2010-2C	R\$ 153.878,22	R\$ 20.000,00
3727	2C	2010	AC-1.847-13/2010-2C	R\$ 194.915,65	R\$ 19.000,00
3728	2C	2010	AC-186-1/2010-2C	R\$ 914.156,22	R\$ 20.000,00
3729	2C	2010	AC-187-1/2010-2C	R\$ 295.154,94	R\$ 29.000,00
3730	2C	2010	AC-188-1/2010-2C	R\$ 49.665,31	R\$ 2.500,00
3731	2C	2010	AC-1.910-14/2010-2C	R\$ 134.372,10	R\$ -
3732	2C	2010	AC-1.957-14/2010-2C	R\$ 232.739,87	R\$ -
3733	2C	2010	AC-2.017-14/2010-2C	R\$ 170.757,82	R\$ 5.000,00
3734	2C	2010	AC-2.019-14/2010-2C	R\$ 128.228,57	R\$ 20.000,00
3735	2C	2010	AC-2.020-14/2010-2C	R\$ 197.381,40	R\$ 17.000,00
3736	2C	2010	AC-2.023-14/2010-2C	R\$ 544.611,07	R\$ 16.500,00

Num	Colegiado do acórdão	Ano do acórdão	Número do acórdão	Valor do débito (data condenação)	Valor da multa (data condenação)
3737	2C	2010	AC-2.024-14/2010-2C	R\$ 38.591,73	R\$ 3.000,00
3738	2C	2010	AC-2.026-14/2010-2C	R\$ 332.844,66	R\$ 20.000,00
3739	2C	2010	AC-2.028-14/2010-2C	R\$ 623.884,80	R\$ 8.000,00
3740	2C	2010	AC-2.029-14/2010-2C	R\$ 855.400,66	R\$ 10.000,00
3741	2C	2010	AC-2.030-14/2010-2C	R\$ 544.248,64	R\$ -
3742	2C	2010	AC-2.031-14/2010-2C	R\$ 74.060,74	R\$ 3.000,00
3743	2C	2010	AC-2.032-14/2010-2C	R\$ 287.454,49	R\$ 3.000,00
3744	2C	2010	AC-2.033-14/2010-2C	R\$ 376.440,54	R\$ 14.000,00
3745	2C	2010	AC-2.040-14/2010-2C	R\$ 340.409,94	R\$ 10.000,00
3746	2C	2010	AC-2.047-14/2010-2C	R\$ 122.607,97	R\$ -
3747	2C	2010	AC-2.052-14/2010-2C	R\$ 736.226,03	R\$ 30.000,00
3748	2C	2010	AC-2.054-14/2010-2C	R\$ 119.967,40	R\$ 4.000,00
3749	2C	2010	AC-2.066-15/2010-2C	R\$ 89.788,30	R\$ 6.000,00
3750	2C	2010	AC-2.077-15/2010-2C	R\$ 643.924,80	R\$ 10.000,00
3751	2C	2010	AC-2.079-15/2010-2C	R\$ 814.325,23	R\$ 10.000,00
3752	2C	2010	AC-2.083-15/2010-2C	R\$ 944.303,40	R\$ 10.000,00
3753	2C	2010	AC-2.084-15/2010-2C	R\$ 110.207,89	R\$ 6.000,00
3754	2C	2010	AC-2.085-15/2010-2C	R\$ 78.564,32	R\$ 3.000,00
3755	2C	2010	AC-2.088-15/2010-2C	R\$ 310.364,01	R\$ 14.000,00
3756	2C	2010	AC-2.092-15/2010-2C	R\$ 264.839,41	R\$ 5.000,00
3757	2C	2010	AC-2.093-15/2010-2C	R\$ 208.661,07	R\$ 33.000,00
3758	2C	2010	AC-2.095-15/2010-2C	R\$ 336.281,50	R\$ 8.000,00
3759	2C	2010	AC-2.098-15/2010-2C	R\$ 133.725,09	R\$ 8.000,00
3760	2C	2010	AC-2.101-15/2010-2C	R\$ 7.704.632,77	R\$ 12.200,00
3761	2C	2010	AC-2.104-15/2010-2C	R\$ 239.553,28	R\$ 20.000,00
3762	2C	2010	AC-2.105-15/2010-2C	R\$ 59.878,21	R\$ 37.000,00
3763	2C	2010	AC-237-2/2010-2C	R\$ 3.040,97	R\$ -
3764	2C	2010	AC-2.397-16/2010-2C	R\$ 71.221,34	R\$ 5.000,00
3765	2C	2010	AC-2.400-16/2010-2C	R\$ 189.559,73	R\$ 10.000,00
3766	2C	2010	AC-2.401-16/2010-2C	R\$ 166.580,31	R\$ 6.000,00
3767	2C	2010	AC-2.403-16/2010-2C	R\$ 111.589,95	R\$ 5.000,00
3768	2C	2010	AC-2.404-16/2010-2C	R\$ 393.889,59	R\$ 24.000,00
3769	2C	2010	AC-2.405-16/2010-2C	R\$ 2.382.774,56	R\$ -
3770	2C	2010	AC-242-2/2010-2C	R\$ 30.178,34	R\$ -
3771	2C	2010	AC-2.569-17/2010-2C	R\$ 46.789,72	R\$ -
3772	2C	2010	AC-2.588-17/2010-2C	R\$ 1.656.265,60	R\$ -
3773	2C	2010	AC-2.620-17/2010-2C	R\$ 896.899,70	R\$ 30.000,00
3774	2C	2010	AC-2.630-17/2010-2C	R\$ 289.766,16	R\$ 10.000,00
3775	2C	2010	AC-2.631-17/2010-2C	R\$ 304.109,19	R\$ -
3776	2C	2010	AC-2.633-17/2010-2C	R\$ 1.451.891,37	R\$ 18.000,00
3777	2C	2010	AC-2.634-17/2010-2C	R\$ 160.965,10	R\$ 5.000,00
3778	2C	2010	AC-2.639-17/2010-2C	R\$ 515.210,39	R\$ 5.000,00
3779	2C	2010	AC-2.640-17/2010-2C	R\$ 50.174,32	R\$ 6.000,00
3780	2C	2010	AC-2.643-17/2010-2C	R\$ 193.586,65	R\$ 5.000,00
3781	2C	2010	AC-2.645-17/2010-2C	R\$ 129.729,63	R\$ 10.000,00
3782	2C	2010	AC-2.646-17/2010-2C	R\$ 105.121,38	R\$ 7.000,00
3783	2C	2010	AC-2.649-17/2010-2C	R\$ 1.231.058,40	R\$ 10.000,00
3784	2C	2010	AC-2.650-17/2010-2C	R\$ 273.642,20	R\$ 10.000,00
3785	2C	2010	AC-2.651-17/2010-2C	R\$ 103.236,94	R\$ 5.000,00
3786	2C	2010	AC-2.655-17/2010-2C	R\$ 57.537,95	R\$ 4.000,00
3787	2C	2010	AC-2.662-17/2010-2C	R\$ 234.333,40	R\$ 3.000,00
3788	2C	2010	AC-2.700-18/2010-2C	R\$ 35.686,63	R\$ -
3789	2C	2010	AC-2.771-18/2010-2C	R\$ 582.399,19	R\$ 20.000,00
3790	2C	2010	AC-2.772-18/2010-2C	R\$ 938.352,38	R\$ 10.000,00
3791	2C	2010	AC-2.778-18/2010-2C	R\$ 61.242,49	R\$ -

Num	Colegiado do acórdão	Ano do acórdão	Número do acórdão	Valor do débito (data condenação)	Valor da multa (data condenação)
3792	2C	2010	AC-2.779-18/2010-2C	R\$ 1.392.016,50	R\$ 5.000,00
3793	2C	2010	AC-2.784-18/2010-2C	R\$ 265.598,21	R\$ -
3794	2C	2010	AC-2.785-18/2010-2C	R\$ 194.775,52	R\$ 2.000,00
3795	2C	2010	AC-2.788-18/2010-2C	R\$ 357.266,81	R\$ 60.000,00
3796	2C	2010	AC-2.790-18/2010-2C	R\$ 73.936,59	R\$ 5.000,00
3797	2C	2010	AC-2.792-18/2010-2C	R\$ 173.294,13	R\$ 4.000,00
3798	2C	2010	AC-2.794-18/2010-2C	R\$ 270.764,06	R\$ 2.000,00
3799	2C	2010	AC-2.795-18/2010-2C	R\$ 186.753,62	R\$ 9.000,00
3800	2C	2010	AC-2.796-18/2010-2C	R\$ 251.144,90	R\$ 10.000,00
3801	2C	2010	AC-2.798-18/2010-2C	R\$ 92.697,84	R\$ 2.000,00
3802	2C	2010	AC-2.799-18/2010-2C	R\$ 46.651,01	R\$ 2.000,00
3803	2C	2010	AC-2.800-18/2010-2C	R\$ 166.972,55	R\$ 5.000,00
3804	2C	2010	AC-2.801-18/2010-2C	R\$ 83.079,82	R\$ 6.000,00
3805	2C	2010	AC-2.802-18/2010-2C	R\$ 162.637,68	R\$ 4.000,00
3806	2C	2010	AC-2.803-18/2010-2C	R\$ 66.348,14	R\$ 2.400,00
3807	2C	2010	AC-2.805-18/2010-2C	R\$ 115.784,32	R\$ 3.000,00
3808	2C	2010	AC-2.806-18/2010-2C	R\$ 126.229,34	R\$ 5.000,00
3809	2C	2010	AC-2.807-18/2010-2C	R\$ 778.585,29	R\$ -
3810	2C	2010	AC-2.808-18/2010-2C	R\$ 1.069.778,64	R\$ 10.000,00
3811	2C	2010	AC-2.810-18/2010-2C	R\$ 369.361,79	R\$ 7.000,00
3812	2C	2010	AC-2.811-18/2010-2C	R\$ 887.433,00	R\$ 10.000,00
3813	2C	2010	AC-2.812-18/2010-2C	R\$ 8.416.579,69	R\$ 60.000,00
3814	2C	2010	AC-2.814-18/2010-2C	R\$ 378.141,02	R\$ -
3815	2C	2010	AC-2.821-19/2010-2C	R\$ 661.896,49	R\$ -
3816	2C	2010	AC-288-2/2010-2C	R\$ 199.782,06	R\$ -
3817	2C	2010	AC-2.894-19/2010-2C	R\$ 113.615,13	R\$ 3.230,00
3818	2C	2010	AC-2.902-19/2010-2C	R\$ 512.032,83	R\$ 20.000,00
3819	2C	2010	AC-2.903-19/2010-2C	R\$ 269.808,27	R\$ 11.000,00
3820	2C	2010	AC-2.904-19/2010-2C	R\$ 232.384,42	R\$ 8.000,00
3821	2C	2010	AC-2.909-19/2010-2C	R\$ 70.745,13	R\$ 1.500,00
3822	2C	2010	AC-2.914-19/2010-2C	R\$ 509.197,80	R\$ 10.000,00
3823	2C	2010	AC-2.915-19/2010-2C	R\$ 836.939,73	R\$ -
3824	2C	2010	AC-292-2/2010-2C	R\$ 253.280,80	R\$ -
3825	2C	2010	AC-293-2/2010-2C	R\$ 926.622,36	R\$ -
3826	2C	2010	AC-3.009-20/2010-2C	R\$ 5.912,40	R\$ -
3827	2C	2010	AC-3.010-20/2010-2C	R\$ 264.054,47	R\$ -
3828	2C	2010	AC-3.012-20/2010-2C	R\$ 417.040,80	R\$ 6.000,00
3829	2C	2010	AC-3.020-20/2010-2C	R\$ 279.443,79	R\$ 12.000,00
3830	2C	2010	AC-3.024-20/2010-2C	R\$ 72.637,36	R\$ -
3831	2C	2010	AC-3.025-20/2010-2C	R\$ 256.518,07	R\$ -
3832	2C	2010	AC-3.026-20/2010-2C	R\$ 41.025,60	R\$ -
3833	2C	2010	AC-3.032-21/2010-2C	R\$ 32.762,58	R\$ -
3834	2C	2010	AC-3.121-21/2010-2C	R\$ 234.982,53	R\$ 8.000,00
3835	2C	2010	AC-3.122-21/2010-2C	R\$ 206.586,55	R\$ -
3836	2C	2010	AC-3.127-21/2010-2C	R\$ 415.816,92	R\$ -
3837	2C	2010	AC-3.128-21/2010-2C	R\$ 390.156,87	R\$ 20.000,00
3838	2C	2010	AC-3.131-21/2010-2C	R\$ 500.219,32	R\$ -
3839	2C	2010	AC-3.132-21/2010-2C	R\$ 3.523.253,71	R\$ 80.000,00
3840	2C	2010	AC-3.134-21/2010-2C	R\$ 1.976.017,48	R\$ 10.000,00
3841	2C	2010	AC-3.135-21/2010-2C	R\$ 64.998,41	R\$ 3.000,00
3842	2C	2010	AC-3.136-21/2010-2C	R\$ 275.754,45	R\$ 5.000,00
3843	2C	2010	AC-314-2/2010-2C	R\$ 588.916,99	R\$ 20.000,00
3844	2C	2010	AC-3.143-21/2010-2C	R\$ 295.811,00	R\$ -
3845	2C	2010	AC-3.217-22/2010-2C	R\$ 1.102.632,92	R\$ -
3846	2C	2010	AC-3.229-22/2010-2C	R\$ 489.323,52	R\$ -

Num	Colegiado do acórdão	Ano do acórdão	Número do acórdão	Valor do débito (data condenação)	Valor da multa (data condenação)
3847	2C	2010	AC-324-2/2010-2C	R\$ 228.248,79	R\$ 10.000,00
3848	2C	2010	AC-3.254-22/2010-2C	R\$ 114.868,08	R\$ 3.000,00
3849	2C	2010	AC-3.258-22/2010-2C	R\$ 131.225,92	R\$ 3.000,00
3850	2C	2010	AC-3.262-22/2010-2C	R\$ 47.158,56	R\$ -
3851	2C	2010	AC-3.265-22/2010-2C	R\$ 181.719,39	R\$ 8.000,00
3852	2C	2010	AC-3.267-22/2010-2C	R\$ 250.385,97	R\$ 7.000,00
3853	2C	2010	AC-3.269-22/2010-2C	R\$ 284.568,48	R\$ 5.000,00
3854	2C	2010	AC-3.270-22/2010-2C	R\$ 55.924,23	R\$ 6.000,00
3855	2C	2010	AC-3.271-22/2010-2C	R\$ 401.730,97	R\$ 14.000,00
3856	2C	2010	AC-3.272-22/2010-2C	R\$ 477.274,36	R\$ 5.000,00
3857	2C	2010	AC-3.275-22/2010-2C	R\$ 1.752.523,66	R\$ 7.000,00
3858	2C	2010	AC-3.276-22/2010-2C	R\$ 126.482,25	R\$ 10.000,00
3859	2C	2010	AC-3.277-22/2010-2C	R\$ 563.200,42	R\$ 7.000,00
3860	2C	2010	AC-3.281-22/2010-2C	R\$ 452.468,32	R\$ 10.000,00
3861	2C	2010	AC-3.282-22/2010-2C	R\$ 585.445,43	R\$ 10.000,00
3862	2C	2010	AC-3.286-22/2010-2C	R\$ 216.315,25	R\$ -
3863	2C	2010	AC-329-2/2010-2C	R\$ 776.385,00	R\$ 10.000,00
3864	2C	2010	AC-3.306-23/2010-2C	R\$ 549.288,57	R\$ -
3865	2C	2010	AC-331-2/2010-2C	R\$ 212.727,31	R\$ 5.000,00
3866	2C	2010	AC-332-2/2010-2C	R\$ 713.546,26	R\$ 31.750,00
3867	2C	2010	AC-336-2/2010-2C	R\$ 49.395,31	R\$ 3.000,00
3868	2C	2010	AC-337-2/2010-2C	R\$ 728.657,74	R\$ 5.000,00
3869	2C	2010	AC-338-2/2010-2C	R\$ 515.071,06	R\$ 5.000,00
3870	2C	2010	AC-3.389-23/2010-2C	R\$ 300.034,50	R\$ -
3871	2C	2010	AC-339-2/2010-2C	R\$ 221.943,25	R\$ 5.000,00
3872	2C	2010	AC-340-2/2010-2C	R\$ 254.968,33	R\$ -
3873	2C	2010	AC-341-2/2010-2C	R\$ 1.013.265,44	R\$ 10.000,00
3874	2C	2010	AC-342-2/2010-2C	R\$ 3.288.966,00	R\$ 20.000,00
3875	2C	2010	AC-3.469-23/2010-2C	R\$ 2.246.145,70	R\$ -
3876	2C	2010	AC-347-2/2010-2C	R\$ 1.115.921,04	R\$ 77.000,00
3877	2C	2010	AC-348-2/2010-2C	R\$ 362.596,45	R\$ 20.000,00
3878	2C	2010	AC-3.489-23/2010-2C	R\$ 85.463,95	R\$ 7.000,00
3879	2C	2010	AC-3.492-23/2010-2C	R\$ 717.705,07	R\$ -
3880	2C	2010	AC-3.501-23/2010-2C	R\$ 206.060,40	R\$ -
3881	2C	2010	AC-3.506-23/2010-2C	R\$ 124.195,68	R\$ 5.000,00
3882	2C	2010	AC-3.507-23/2010-2C	R\$ 51.931,74	R\$ 10.000,00
3883	2C	2010	AC-3.510-23/2010-2C	R\$ 3.967.835,91	R\$ 10.000,00
3884	2C	2010	AC-3.511-23/2010-2C	R\$ 467.752,52	R\$ 13.000,00
3885	2C	2010	AC-3.512-23/2010-2C	R\$ 2.104.859,02	R\$ 15.000,00
3886	2C	2010	AC-3.522-23/2010-2C	R\$ 832.630,12	R\$ 10.000,00
3887	2C	2010	AC-3.524-23/2010-2C	R\$ 15.473.884,46	R\$ 60.000,00
3888	2C	2010	AC-3.685-24/2010-2C	R\$ 2.367.937,87	R\$ 85.000,00
3889	2C	2010	AC-3.689-24/2010-2C	R\$ 136.064,00	R\$ 10.000,00
3890	2C	2010	AC-3.694-24/2010-2C	R\$ 45.527,79	R\$ 2.000,00
3891	2C	2010	AC-3.697-24/2010-2C	R\$ 63.449,34	R\$ 10.000,00
3892	2C	2010	AC-3.698-24/2010-2C	R\$ 117.740,09	R\$ 11.000,00
3893	2C	2010	AC-3.701-24/2010-2C	R\$ 196.025,63	R\$ 10.000,00
3894	2C	2010	AC-3.702-24/2010-2C	R\$ 6.214.388,72	R\$ 20.000,00
3895	2C	2010	AC-3.703-24/2010-2C	R\$ 119.469,17	R\$ 5.000,00
3896	2C	2010	AC-3.704-24/2010-2C	R\$ 73.583,39	R\$ 2.000,00
3897	2C	2010	AC-3.705-24/2010-2C	R\$ 102.048,00	R\$ 11.000,00
3898	2C	2010	AC-3.708-24/2010-2C	R\$ 1.652.682,59	R\$ 5.000,00
3899	2C	2010	AC-3.711-24/2010-2C	R\$ 207.882,57	R\$ 5.000,00
3900	2C	2010	AC-3.712-24/2010-2C	R\$ 53.665,74	R\$ 5.000,00
3901	2C	2010	AC-3.713-24/2010-2C	R\$ 77.487,94	R\$ 5.000,00

Num	Colegiado do acórdão	Ano do acórdão	Número do acórdão	Valor do débito (data condenação)	Valor da multa (data condenação)
3902	2C	2010	AC-3.715-24/2010-2C	R\$ 43.465,68	R\$ 4.000,00
3903	2C	2010	AC-3.716-24/2010-2C	R\$ 46.994,24	R\$ 3.000,00
3904	2C	2010	AC-3.718-24/2010-2C	R\$ 341.754,46	R\$ 5.000,00
3905	2C	2010	AC-3.719-24/2010-2C	R\$ 4.924.750,43	R\$ 10.000,00
3906	2C	2010	AC-3.722-24/2010-2C	R\$ 432.065,11	R\$ -
3907	2C	2010	AC-3.723-24/2010-2C	R\$ 421.974,40	R\$ 3.000,00
3908	2C	2010	AC-3.793-25/2010-2C	R\$ 205.346,45	R\$ 12.000,00
3909	2C	2010	AC-3.795-25/2010-2C	R\$ 63.139,06	R\$ 20.000,00
3910	2C	2010	AC-3.799-25/2010-2C	R\$ 686.710,98	R\$ 10.000,00
3911	2C	2010	AC-3.801-25/2010-2C	R\$ 378.927,02	R\$ -
3912	2C	2010	AC-3.810-25/2010-2C	R\$ 88.203,17	R\$ -
3913	2C	2010	AC-3.996-26/2010-2C	R\$ 4.720,18	R\$ 2.000,00
3914	2C	2010	AC-4.000-26/2010-2C	R\$ 3.730.630,96	R\$ 10.000,00
3915	2C	2010	AC-4.001-26/2010-2C	R\$ 675.512,18	R\$ 22.000,00
3916	2C	2010	AC-4.004-26/2010-2C	R\$ 452.118,10	R\$ -
3917	2C	2010	AC-4.006-26/2010-2C	R\$ 46.370,58	R\$ 4.000,00
3918	2C	2010	AC-4.014-26/2010-2C	R\$ 79.545,39	R\$ 13.000,00
3919	2C	2010	AC-4.015-26/2010-2C	R\$ 209.059,84	R\$ 10.000,00
3920	2C	2010	AC-4.016-26/2010-2C	R\$ 3.628.646,32	R\$ 46.000,00
3921	2C	2010	AC-4.017-26/2010-2C	R\$ 136.726,59	R\$ 11.000,00
3922	2C	2010	AC-4.018-26/2010-2C	R\$ 54.458,21	R\$ 3.000,00
3923	2C	2010	AC-4.021-26/2010-2C	R\$ 547.482,83	R\$ 10.000,00
3924	2C	2010	AC-4.025-26/2010-2C	R\$ 112.917,54	R\$ 5.000,00
3925	2C	2010	AC-4.026-26/2010-2C	R\$ 572.601,00	R\$ 10.000,00
3926	2C	2010	AC-4.028-26/2010-2C	R\$ 171.818,33	R\$ 2.000,00
3927	2C	2010	AC-4.030-26/2010-2C	R\$ 865.895,98	R\$ 10.000,00
3928	2C	2010	AC-4.031-26/2010-2C	R\$ 532.172,85	R\$ 20.000,00
3929	2C	2010	AC-4.033-26/2010-2C	R\$ 111.408,62	R\$ 8.000,00
3930	2C	2010	AC-4.039-26/2010-2C	R\$ 313.882,96	R\$ 7.000,00
3931	2C	2010	AC-4.040-26/2010-2C	R\$ 119.634,88	R\$ -
3932	2C	2010	AC-4.067-27/2010-2C	R\$ 279.309,12	R\$ -
3933	2C	2010	AC-408-3/2010-2C	R\$ 113.312,40	R\$ 1.500,00
3934	2C	2010	AC-410-3/2010-2C	R\$ 501.276,60	R\$ 10.000,00
3935	2C	2010	AC-4.103-27/2010-2C	R\$ 221.167,36	R\$ -
3936	2C	2010	AC-412-3/2010-2C	R\$ 44.666,48	R\$ 5.000,00
3937	2C	2010	AC-413-3/2010-2C	R\$ 330.263,92	R\$ 10.000,00
3938	2C	2010	AC-417-3/2010-2C	R\$ 65.674,40	R\$ -
3939	2C	2010	AC-4.189-27/2010-2C	R\$ 275.621,76	R\$ 4.000,00
3940	2C	2010	AC-4.191-27/2010-2C	R\$ 53.990,97	R\$ 5.000,00
3941	2C	2010	AC-419-3/2010-2C	R\$ 561.610,56	R\$ 5.000,00
3942	2C	2010	AC-4.194-27/2010-2C	R\$ 714.292,89	R\$ 20.000,00
3943	2C	2010	AC-4.200-27/2010-2C	R\$ 338.226,20	R\$ 5.000,00
3944	2C	2010	AC-4.201-27/2010-2C	R\$ 1.793.664,00	R\$ 15.000,00
3945	2C	2010	AC-420-3/2010-2C	R\$ 61.718,37	R\$ 3.000,00
3946	2C	2010	AC-4.203-27/2010-2C	R\$ 76.119,25	R\$ 3.000,00
3947	2C	2010	AC-4.205-27/2010-2C	R\$ 2.707.335,40	R\$ 25.000,00
3948	2C	2010	AC-4.206-27/2010-2C	R\$ 81.752,93	R\$ 2.000,00
3949	2C	2010	AC-421-3/2010-2C	R\$ 308.232,84	R\$ 5.000,00
3950	2C	2010	AC-422-3/2010-2C	R\$ 607.886,55	R\$ -
3951	2C	2010	AC-4.224-27/2010-2C	R\$ 595.789,05	R\$ 22.000,00
3952	2C	2010	AC-4.225-27/2010-2C	R\$ 1.718.221,61	R\$ 5.000,00
3953	2C	2010	AC-4.226-27/2010-2C	R\$ 812.186,63	R\$ 20.000,00
3954	2C	2010	AC-4.227-27/2010-2C	R\$ 58.240,46	R\$ 10.000,00
3955	2C	2010	AC-4.228-27/2010-2C	R\$ 127.697,21	R\$ 3.000,00
3956	2C	2010	AC-4.229-27/2010-2C	R\$ 1.990.432,17	R\$ 10.000,00

Num	Colegiado do acórdão	Ano do acórdão	Número do acórdão	Valor do débito (data condenação)	Valor da multa (data condenação)
3957	2C	2010	AC-4.231-27/2010-2C	R\$ 247.368,87	R\$ 5.000,00
3958	2C	2010	AC-426-3/2010-2C	R\$ 233.198,09	R\$ 10.000,00
3959	2C	2010	AC-427-3/2010-2C	R\$ 595.986,85	R\$ 40.000,00
3960	2C	2010	AC-433-3/2010-2C	R\$ 119.004,36	R\$ 7.000,00
3961	2C	2010	AC-4.388-28/2010-2C	R\$ 708.770,34	R\$ -
3962	2C	2010	AC-4.389-28/2010-2C	R\$ 265.161,60	R\$ 10.000,00
3963	2C	2010	AC-4.393-28/2010-2C	R\$ 59.423,83	R\$ 5.000,00
3964	2C	2010	AC-4.395-28/2010-2C	R\$ 1.021.307,24	R\$ 10.000,00
3965	2C	2010	AC-4.401-28/2010-2C	R\$ 579.358,16	R\$ 10.000,00
3966	2C	2010	AC-4.402-28/2010-2C	R\$ 204.513,66	R\$ 20.000,00
3967	2C	2010	AC-4.403-28/2010-2C	R\$ 166.281,30	R\$ 7.000,00
3968	2C	2010	AC-4.404-28/2010-2C	R\$ 266.737,60	R\$ -
3969	2C	2010	AC-4.405-28/2010-2C	R\$ 1.075.543,69	R\$ 5.000,00
3970	2C	2010	AC-4.407-28/2010-2C	R\$ 226.333,15	R\$ 43.000,00
3971	2C	2010	AC-4.408-28/2010-2C	R\$ 3.006.540,68	R\$ 30.000,00
3972	2C	2010	AC-4.409-28/2010-2C	R\$ 188.392,01	R\$ 5.000,00
3973	2C	2010	AC-4.414-28/2010-2C	R\$ 461.710,95	R\$ 14.000,00
3974	2C	2010	AC-4.415-28/2010-2C	R\$ 255.587,20	R\$ 7.000,00
3975	2C	2010	AC-4.416-28/2010-2C	R\$ 142.818,12	R\$ 5.000,00
3976	2C	2010	AC-4.417-28/2010-2C	R\$ 235.768,83	R\$ -
3977	2C	2010	AC-4.421-28/2010-2C	R\$ 510.022,88	R\$ 20.000,00
3978	2C	2010	AC-4.424-28/2010-2C	R\$ 324.524,99	R\$ -
3979	2C	2010	AC-4.578-29/2010-2C	R\$ 255.512,17	R\$ 5.500,00
3980	2C	2010	AC-4.579-29/2010-2C	R\$ 1.286.774,50	R\$ 30.000,00
3981	2C	2010	AC-4.580-29/2010-2C	R\$ 6.276.595,38	R\$ 30.000,00
3982	2C	2010	AC-4.581-29/2010-2C	R\$ 136.116,92	R\$ -
3983	2C	2010	AC-4.582-29/2010-2C	R\$ 399.262,59	R\$ 10.000,00
3984	2C	2010	AC-4.594-29/2010-2C	R\$ 100.324,91	R\$ 15.000,00
3985	2C	2010	AC-4.597-29/2010-2C	R\$ 209.974,95	R\$ 5.000,00
3986	2C	2010	AC-4.598-29/2010-2C	R\$ 546.691,03	R\$ -
3987	2C	2010	AC-4.600-29/2010-2C	R\$ 70.628,20	R\$ 5.000,00
3988	2C	2010	AC-4.601-29/2010-2C	R\$ 326.889,19	R\$ 5.000,00
3989	2C	2010	AC-4.608-29/2010-2C	R\$ 165.329,90	R\$ 4.000,00
3990	2C	2010	AC-4.610-29/2010-2C	R\$ 217.254,64	R\$ 7.000,00
3991	2C	2010	AC-4.612-29/2010-2C	R\$ 81.820,61	R\$ 2.000,00
3992	2C	2010	AC-4.615-29/2010-2C	R\$ 786.169,52	R\$ 40.000,00
3993	2C	2010	AC-4.616-29/2010-2C	R\$ 767.213,17	R\$ 34.000,00
3994	2C	2010	AC-4.619-29/2010-2C	R\$ 425.832,17	R\$ -
3995	2C	2010	AC-4.621-29/2010-2C	R\$ 765.880,50	R\$ 7.000,00
3996	2C	2010	AC-4.626-29/2010-2C	R\$ 1.119.649,17	R\$ 50.000,00
3997	2C	2010	AC-4.795-30/2010-2C	R\$ 697.749,68	R\$ -
3998	2C	2010	AC-4.826-30/2010-2C	R\$ 375.984,00	R\$ 10.000,00
3999	2C	2010	AC-4.835-30/2010-2C	R\$ 22.523,35	R\$ 2.000,00
4000	2C	2010	AC-4.836-30/2010-2C	R\$ 399.655,94	R\$ 10.000,00
4001	2C	2010	AC-4.837-30/2010-2C	R\$ 284.481,53	R\$ 10.000,00
4002	2C	2010	AC-4.841-30/2010-2C	R\$ 725.036,98	R\$ 10.000,00
4003	2C	2010	AC-4.844-30/2010-2C	R\$ 279.609,32	R\$ 20.000,00
4004	2C	2010	AC-4.845-30/2010-2C	R\$ 186.313,50	R\$ 10.000,00
4005	2C	2010	AC-4.849-30/2010-2C	R\$ 165.573,04	R\$ 3.000,00
4006	2C	2010	AC-4.850-30/2010-2C	R\$ 113.346,84	R\$ 3.000,00
4007	2C	2010	AC-4.853-30/2010-2C	R\$ 99.910,64	R\$ 3.000,00
4008	2C	2010	AC-4.854-30/2010-2C	R\$ 99.910,64	R\$ 47.000,00
4009	2C	2010	AC-4.856-30/2010-2C	R\$ 23.236,78	R\$ 14.000,00
4010	2C	2010	AC-4.858-30/2010-2C	R\$ 444.071,13	R\$ 7.000,00
4011	2C	2010	AC-4.891-31/2010-2C	R\$ 970.053,00	R\$ -

Num	Colegiado do acórdão	Ano do acórdão	Número do acórdão	Valor do débito (data condenação)	Valor da multa (data condenação)
4012	2C	2010	AC-5.000-31/2010-2C	R\$ 88.641,18	R\$ 3.000,00
4013	2C	2010	AC-5.005-31/2010-2C	R\$ 333.822,50	R\$ 5.000,00
4014	2C	2010	AC-5.006-31/2010-2C	R\$ 18.395,83	R\$ 6.000,00
4015	2C	2010	AC-5.009-31/2010-2C	R\$ 52.046,88	R\$ 5.000,00
4016	2C	2010	AC-5.010-31/2010-2C	R\$ 101.096,03	R\$ 3.000,00
4017	2C	2010	AC-5.013-31/2010-2C	R\$ 285.414,91	R\$ 10.000,00
4018	2C	2010	AC-5.015-31/2010-2C	R\$ 207.483,12	R\$ 15.000,00
4019	2C	2010	AC-5.016-31/2010-2C	R\$ 501.849,00	R\$ 10.000,00
4020	2C	2010	AC-5.018-31/2010-2C	R\$ 290.652,63	R\$ 16.000,00
4021	2C	2010	AC-5.020-31/2010-2C	R\$ 78.693,17	R\$ 5.000,00
4022	2C	2010	AC-5.021-31/2010-2C	R\$ 511.055,31	R\$ 5.000,00
4023	2C	2010	AC-5.023-31/2010-2C	R\$ 10.929.884,20	R\$ 150.000,00
4024	2C	2010	AC-5.024-31/2010-2C	R\$ 105.050,02	R\$ 10.000,00
4025	2C	2010	AC-5.025-31/2010-2C	R\$ 649.608,08	R\$ 14.000,00
4026	2C	2010	AC-5.027-31/2010-2C	R\$ 123.096,10	R\$ 5.000,00
4027	2C	2010	AC-5.036-31/2010-2C	R\$ 74.634,02	R\$ 3.000,00
4028	2C	2010	AC-5.038-31/2010-2C	R\$ 278.579,98	R\$ 6.000,00
4029	2C	2010	AC-5.039-31/2010-2C	R\$ 44.112,66	R\$ 3.000,00
4030	2C	2010	AC-5.040-31/2010-2C	R\$ 100.464,22	R\$ 5.000,00
4031	2C	2010	AC-5.042-31/2010-2C	R\$ 1.059.893,10	R\$ -
4032	2C	2010	AC-5.043-31/2010-2C	R\$ 74.043,66	R\$ 5.000,00
4033	2C	2010	AC-5.047-31/2010-2C	R\$ 180.268,81	R\$ 18.500,00
4034	2C	2010	AC-5.051-31/2010-2C	R\$ 79.472,37	R\$ 3.750,00
4035	2C	2010	AC-5.052-31/2010-2C	R\$ 1.869.383,02	R\$ 5.000,00
4036	2C	2010	AC-5.056-31/2010-2C	R\$ 423.514,01	R\$ -
4037	2C	2010	AC-5.128-32/2010-2C	R\$ 200.878,96	R\$ -
4038	2C	2010	AC-5.289-32/2010-2C	R\$ 65.746,27	R\$ 2.000,00
4039	2C	2010	AC-5.295-32/2010-2C	R\$ 1.021.796,12	R\$ 90.000,00
4040	2C	2010	AC-5.296-32/2010-2C	R\$ 79.011,52	R\$ 10.000,00
4041	2C	2010	AC-5.297-32/2010-2C	R\$ 434.385,75	R\$ 25.000,00
4042	2C	2010	AC-5.302-32/2010-2C	R\$ 239.567,32	R\$ 10.000,00
4043	2C	2010	AC-5.306-32/2010-2C	R\$ 313.865,43	R\$ 9.000,00
4044	2C	2010	AC-5.307-32/2010-2C	R\$ 149.799,48	R\$ 12.000,00
4045	2C	2010	AC-5.308-32/2010-2C	R\$ 74.265,71	R\$ 2.000,00
4046	2C	2010	AC-5.310-32/2010-2C	R\$ 147.898,90	R\$ 4.000,00
4047	2C	2010	AC-5.311-32/2010-2C	R\$ 187.708,20	R\$ 3.000,00
4048	2C	2010	AC-5.313-32/2010-2C	R\$ 240.795,32	R\$ 10.000,00
4049	2C	2010	AC-5.316-32/2010-2C	R\$ 452.243,19	R\$ 3.000,00
4050	2C	2010	AC-5.317-32/2010-2C	R\$ 125.719,70	R\$ 5.000,00
4051	2C	2010	AC-5.319-32/2010-2C	R\$ 63.080,87	R\$ 3.000,00
4052	2C	2010	AC-5.320-32/2010-2C	R\$ 203.242,25	R\$ 10.000,00
4053	2C	2010	AC-5.321-32/2010-2C	R\$ 118.752,26	R\$ 7.000,00
4054	2C	2010	AC-5.329-32/2010-2C	R\$ 196.295,77	R\$ -
4055	2C	2010	AC-5.505-33/2010-2C	R\$ 1.063.769,05	R\$ 280.000,00
4056	2C	2010	AC-5.510-33/2010-2C	R\$ 193.848,97	R\$ 5.000,00
4057	2C	2010	AC-5.516-33/2010-2C	R\$ 65.549,23	R\$ 2.000,00
4058	2C	2010	AC-5.519-33/2010-2C	R\$ 330.307,51	R\$ 5.000,00
4059	2C	2010	AC-5.522-33/2010-2C	R\$ 396.163,93	R\$ 3.000,00
4060	2C	2010	AC-5.527-33/2010-2C	R\$ 202.418,00	R\$ 10.000,00
4061	2C	2010	AC-5.532-33/2010-2C	R\$ 66.078,87	R\$ -
4062	2C	2010	AC-5.533-33/2010-2C	R\$ 294.103,58	R\$ 5.000,00
4063	2C	2010	AC-5.537-33/2010-2C	R\$ 163.520,82	R\$ 10.000,00
4064	2C	2010	AC-5.654-34/2010-2C	R\$ 1.977.403,84	R\$ -
4065	2C	2010	AC-5.656-34/2010-2C	R\$ 170.771,28	R\$ 10.000,00
4066	2C	2010	AC-5.657-34/2010-2C	R\$ 258.276,23	R\$ 3.000,00

Num	Colegiado do acórdão	Ano do acórdão	Número do acórdão	Valor do débito (data condenação)	Valor da multa (data condenação)
4067	2C	2010	AC-5.662-34/2010-2C	R\$ 85.918,72	R\$ 3.000,00
4068	2C	2010	AC-5.663-34/2010-2C	R\$ 15.267,37	R\$ -
4069	2C	2010	AC-5.664-34/2010-2C	R\$ 95.826,24	R\$ 6.000,00
4070	2C	2010	AC-5.667-34/2010-2C	R\$ 266.554,19	R\$ 5.000,00
4071	2C	2010	AC-5.675-34/2010-2C	R\$ 175.103,40	R\$ 3.000,00
4072	2C	2010	AC-5.676-34/2010-2C	R\$ 364.884,20	R\$ 10.000,00
4073	2C	2010	AC-5.678-34/2010-2C	R\$ 8.898.573,93	R\$ 30.000,00
4074	2C	2010	AC-5.679-34/2010-2C	R\$ 408.318,67	R\$ 25.000,00
4075	2C	2010	AC-5.869-35/2010-2C	R\$ 138.795,16	R\$ 30.000,00
4076	2C	2010	AC-5.871-35/2010-2C	R\$ 222.072,26	R\$ 8.000,00
4077	2C	2010	AC-5.875-35/2010-2C	R\$ 79.224,46	R\$ 5.000,00
4078	2C	2010	AC-5.890-35/2010-2C	R\$ 977.701,63	R\$ 10.000,00
4079	2C	2010	AC-5.891-35/2010-2C	R\$ 313.901,93	R\$ 5.000,00
4080	2C	2010	AC-5.893-35/2010-2C	R\$ 216.523,46	R\$ -
4081	2C	2010	AC-5.897-35/2010-2C	R\$ 53.857,68	R\$ 2.000,00
4082	2C	2010	AC-5.904-35/2010-2C	R\$ 21.049,36	R\$ -
4083	2C	2010	AC-5.905-35/2010-2C	R\$ 108.321,99	R\$ 25.000,00
4084	2C	2010	AC-5.908-35/2010-2C	R\$ 977.761,63	R\$ 17.000,00
4085	2C	2010	AC-5.911-35/2010-2C	R\$ 248.940,45	R\$ 10.000,00
4086	2C	2010	AC-594-4/2010-2C	R\$ 642.427,47	R\$ 30.000,00
4087	2C	2010	AC-603-4/2010-2C	R\$ 222.782,39	R\$ 10.000,00
4088	2C	2010	AC-6.051-36/2010-2C	R\$ 251.614,50	R\$ 5.000,00
4089	2C	2010	AC-6.052-36/2010-2C	R\$ 217.962,06	R\$ 12.000,00
4090	2C	2010	AC-6.053-36/2010-2C	R\$ 65.904,88	R\$ 5.000,00
4091	2C	2010	AC-6.054-36/2010-2C	R\$ 66.151,98	R\$ 3.000,00
4092	2C	2010	AC-6.055-36/2010-2C	R\$ 78.790,86	R\$ 3.000,00
4093	2C	2010	AC-6.056-36/2010-2C	R\$ 118.865,65	R\$ 2.000,00
4094	2C	2010	AC-6.057-36/2010-2C	R\$ 570.977,83	R\$ 5.000,00
4095	2C	2010	AC-6.058-36/2010-2C	R\$ 123.570,58	R\$ 9.000,00
4096	2C	2010	AC-6.060-36/2010-2C	R\$ 1.464.772,27	R\$ 15.000,00
4097	2C	2010	AC-6.073-36/2010-2C	R\$ 2.140.823,42	R\$ 64.000,00
4098	2C	2010	AC-6.075-36/2010-2C	R\$ 176.566,04	R\$ -
4099	2C	2010	AC-6.078-36/2010-2C	R\$ 57.072,52	R\$ 3.000,00
4100	2C	2010	AC-6.080-36/2010-2C	R\$ 578.166,20	R\$ -
4101	2C	2010	AC-6.085-36/2010-2C	R\$ 80.842,14	R\$ 3.000,00
4102	2C	2010	AC-617-4/2010-2C	R\$ 990.634,05	R\$ -
4103	2C	2010	AC-619-4/2010-2C	R\$ 882.056,82	R\$ 80.000,00
4104	2C	2010	AC-6.229-37/2010-2C	R\$ 90.280,38	R\$ 8.000,00
4105	2C	2010	AC-6.231-37/2010-2C	R\$ 165.670,44	R\$ 20.000,00
4106	2C	2010	AC-6.234-37/2010-2C	R\$ 185.433,68	R\$ 5.000,00
4107	2C	2010	AC-6.242-37/2010-2C	R\$ 161.367,70	R\$ 10.000,00
4108	2C	2010	AC-6.247-37/2010-2C	R\$ 43.474,99	R\$ -
4109	2C	2010	AC-628-4/2010-2C	R\$ 984.583,83	R\$ 20.000,00
4110	2C	2010	AC-629-4/2010-2C	R\$ 248.620,06	R\$ 10.000,00
4111	2C	2010	AC-631-4/2010-2C	R\$ 2.242.921,90	R\$ 36.000,00
4112	2C	2010	AC-632-4/2010-2C	R\$ 334.660,12	R\$ 10.000,00
4113	2C	2010	AC-633-4/2010-2C	R\$ 201.820,61	R\$ 11.000,00
4114	2C	2010	AC-6.349-38/2010-2C	R\$ 67.544,17	R\$ -
4115	2C	2010	AC-635-4/2010-2C	R\$ 227.878,49	R\$ 10.000,00
4116	2C	2010	AC-636-4/2010-2C	R\$ 57.542,03	R\$ 9.000,00
4117	2C	2010	AC-6.465-38/2010-2C	R\$ 50.513,30	R\$ 3.000,00
4118	2C	2010	AC-6.467-38/2010-2C	R\$ 1.000.255,43	R\$ -
4119	2C	2010	AC-6.474-38/2010-2C	R\$ 242.850,11	R\$ 56.000,00
4120	2C	2010	AC-6.476-38/2010-2C	R\$ 1.346.248,54	R\$ 30.000,00
4121	2C	2010	AC-6.477-38/2010-2C	R\$ 56.408,33	R\$ 5.000,00

Num	Colegiado do acórdão	Ano do acórdão	Número do acórdão	Valor do débito (data condenação)	Valor da multa (data condenação)
4122	2C	2010	AC-6.478-38/2010-2C	R\$ 64.898,08	R\$ 3.000,00
4123	2C	2010	AC-6.481-38/2010-2C	R\$ 1.122.092,94	R\$ -
4124	2C	2010	AC-6.482-38/2010-2C	R\$ 137.830,91	R\$ -
4125	2C	2010	AC-6.487-38/2010-2C	R\$ 1.244.114,04	R\$ 50.000,00
4126	2C	2010	AC-6.489-38/2010-2C	R\$ 1.083.146,95	R\$ 46.000,00
4127	2C	2010	AC-6.602-39/2010-2C	R\$ 62.868,78	R\$ -
4128	2C	2010	AC-6.789-39/2010-2C	R\$ 341.228,09	R\$ -
4129	2C	2010	AC-6.790-39/2010-2C	R\$ 1.414.923,35	R\$ 40.000,00
4130	2C	2010	AC-6.791-39/2010-2C	R\$ 72.195,00	R\$ 6.000,00
4131	2C	2010	AC-6.798-39/2010-2C	R\$ 207.637,91	R\$ -
4132	2C	2010	AC-6.801-39/2010-2C	R\$ 1.177.373,70	R\$ 10.000,00
4133	2C	2010	AC-6.803-39/2010-2C	R\$ 784.458,08	R\$ 33.000,00
4134	2C	2010	AC-6.806-39/2010-2C	R\$ 1.244.124,40	R\$ 70.000,00
4135	2C	2010	AC-6.810-39/2010-2C	R\$ 216.092,71	R\$ -
4136	2C	2010	AC-6.813-39/2010-2C	R\$ 67.673,09	R\$ -
4137	2C	2010	AC-6.815-39/2010-2C	R\$ 252.180,88	R\$ 5.000,00
4138	2C	2010	AC-6.818-39/2010-2C	R\$ 136.361,43	R\$ 3.000,00
4139	2C	2010	AC-6.819-39/2010-2C	R\$ 112.408,28	R\$ 3.000,00
4140	2C	2010	AC-693-5/2010-2C	R\$ 90.237,07	R\$ -
4141	2C	2010	AC-7.002-40/2010-2C	R\$ 77.963,49	R\$ 10.000,00
4142	2C	2010	AC-7.006-40/2010-2C	R\$ 62.370,79	R\$ 6.000,00
4143	2C	2010	AC-7.010-40/2010-2C	R\$ 23.770,84	R\$ 18.000,00
4144	2C	2010	AC-7.012-40/2010-2C	R\$ 281.063,04	R\$ 10.000,00
4145	2C	2010	AC-7.014-40/2010-2C	R\$ 208.323,14	R\$ 20.000,00
4146	2C	2010	AC-7.017-40/2010-2C	R\$ 1.124.074,27	R\$ -
4147	2C	2010	AC-7.019-40/2010-2C	R\$ 69.044,24	R\$ -
4148	2C	2010	AC-7.024-40/2010-2C	R\$ 1.249.667,95	R\$ -
4149	2C	2010	AC-7.026-40/2010-2C	R\$ 143.236,80	R\$ 4.500,00
4150	2C	2010	AC-7.028-40/2010-2C	R\$ 46.413,83	R\$ -
4151	2C	2010	AC-7.030-40/2010-2C	R\$ 86.942,00	R\$ 10.000,00
4152	2C	2010	AC-7.031-40/2010-2C	R\$ 1.546.262,97	R\$ 140.000,00
4153	2C	2010	AC-7.032-40/2010-2C	R\$ 158.935,16	R\$ 2.000,00
4154	2C	2010	AC-7.035-40/2010-2C	R\$ 597.002,56	R\$ -
4155	2C	2010	AC-7.037-40/2010-2C	R\$ 155.548,30	R\$ 2.000,00
4156	2C	2010	AC-7.038-40/2010-2C	R\$ 2.478.341,91	R\$ 50.000,00
4157	2C	2010	AC-7.042-40/2010-2C	R\$ 675.462,80	R\$ 20.000,00
4158	2C	2010	AC-7.044-40/2010-2C	R\$ 296.069,76	R\$ 15.000,00
4159	2C	2010	AC-7.056-40/2010-2C	R\$ 198.223,20	R\$ 5.000,00
4160	2C	2010	AC-7.057-40/2010-2C	R\$ 158.826,72	R\$ 10.000,00
4161	2C	2010	AC-7.058-40/2010-2C	R\$ 218.515,30	R\$ 2.000,00
4162	2C	2010	AC-7.059-40/2010-2C	R\$ 1.017.488,03	R\$ 10.000,00
4163	2C	2010	AC-7.060-40/2010-2C	R\$ 305.153,82	R\$ 10.000,00
4164	2C	2010	AC-7.063-40/2010-2C	R\$ 688.193,33	R\$ 21.000,00
4165	2C	2010	AC-7.066-40/2010-2C	R\$ 267.676,57	R\$ 10.000,00
4166	2C	2010	AC-7.069-40/2010-2C	R\$ 1.620.458,22	R\$ 50.000,00
4167	2C	2010	AC-7.072-40/2010-2C	R\$ 606.387,11	R\$ 15.000,00
4168	2C	2010	AC-7.074-40/2010-2C	R\$ 109.847,21	R\$ 5.000,00
4169	2C	2010	AC-7.076-40/2010-2C	R\$ 411.667,92	R\$ -
4170	2C	2010	AC-7.077-40/2010-2C	R\$ 90.935,71	R\$ 3.000,00
4171	2C	2010	AC-7.079-40/2010-2C	R\$ 14.651.233,31	R\$ 108.000,00
4172	2C	2010	AC-7.159-41/2010-2C	R\$ 57.884,53	R\$ 3.000,00
4173	2C	2010	AC-7.163-41/2010-2C	R\$ 747.425,14	R\$ 26.000,00
4174	2C	2010	AC-7.164-41/2010-2C	R\$ 246.739,99	R\$ -
4175	2C	2010	AC-7.165-41/2010-2C	R\$ 83.648,96	R\$ -
4176	2C	2010	AC-7.167-41/2010-2C	R\$ 61.310,76	R\$ 5.000,00

Num	Colegiado do acórdão	Ano do acórdão	Número do acórdão	Valor do débito (data condenação)	Valor da multa (data condenação)
4177	2C	2010	AC-7.169-41/2010-2C	R\$ 217.227,76	R\$ 22.000,00
4178	2C	2010	AC-7.170-41/2010-2C	R\$ 151.744,88	R\$ 5.000,00
4179	2C	2010	AC-7.171-41/2010-2C	R\$ 229.511,17	R\$ 5.000,00
4180	2C	2010	AC-7.172-41/2010-2C	R\$ 1.341.428,87	R\$ 10.000,00
4181	2C	2010	AC-7.173-41/2010-2C	R\$ 528.452,22	R\$ 10.000,00
4182	2C	2010	AC-7.177-41/2010-2C	R\$ 2.008.481,32	R\$ 10.000,00
4183	2C	2010	AC-7.178-41/2010-2C	R\$ 53.529,11	R\$ 2.000,00
4184	2C	2010	AC-7.187-41/2010-2C	R\$ 991.206,00	R\$ 30.000,00
4185	2C	2010	AC-7.189-41/2010-2C	R\$ 118.776,50	R\$ 7.000,00
4186	2C	2010	AC-7.190-41/2010-2C	R\$ 80.526,38	R\$ 3.000,00
4187	2C	2010	AC-7.194-41/2010-2C	R\$ 211.292,80	R\$ 13.000,00
4188	2C	2010	AC-7.195-41/2010-2C	R\$ 98.290,80	R\$ 7.000,00
4189	2C	2010	AC-7.196-41/2010-2C	R\$ 103.457,28	R\$ -
4190	2C	2010	AC-721-5/2010-2C	R\$ 1.941.327,85	R\$ 20.000,00
4191	2C	2010	AC-722-5/2010-2C	R\$ 1.868.806,42	R\$ 100.000,00
4192	2C	2010	AC-726-5/2010-2C	R\$ 432.086,81	R\$ 9.500,00
4193	2C	2010	AC-729-5/2010-2C	R\$ 38.816,67	R\$ 18.000,00
4194	2C	2010	AC-7.460-42/2010-2C	R\$ 133.778,12	R\$ 7.000,00
4195	2C	2010	AC-7.466-42/2010-2C	R\$ 544.001,79	R\$ -
4196	2C	2010	AC-748-5/2010-2C	R\$ 222.725,86	R\$ 5.000,00
4197	2C	2010	AC-7.485-42/2010-2C	R\$ 1.424.495,59	R\$ 31.550,00
4198	2C	2010	AC-7.487-42/2010-2C	R\$ 278.661,09	R\$ 10.000,00
4199	2C	2010	AC-7.488-42/2010-2C	R\$ 71.952,37	R\$ -
4200	2C	2010	AC-749-5/2010-2C	R\$ 334.849,01	R\$ 10.000,00
4201	2C	2010	AC-7.497-42/2010-2C	R\$ 138.600,73	R\$ 5.000,00
4202	2C	2010	AC-7.498-42/2010-2C	R\$ 246.204,87	R\$ 45.000,00
4203	2C	2010	AC-7.503-42/2010-2C	R\$ 68.433,58	R\$ 5.000,00
4204	2C	2010	AC-750-5/2010-2C	R\$ 315.861,45	R\$ 5.000,00
4205	2C	2010	AC-7.505-42/2010-2C	R\$ 234.297,40	R\$ 5.000,00
4206	2C	2010	AC-7.507-42/2010-2C	R\$ 161.110,62	R\$ 10.000,00
4207	2C	2010	AC-7.509-42/2010-2C	R\$ 231.988,68	R\$ 20.000,00
4208	2C	2010	AC-7.511-42/2010-2C	R\$ 1.456.582,03	R\$ 20.000,00
4209	2C	2010	AC-7.512-42/2010-2C	R\$ 214.617,13	R\$ 5.000,00
4210	2C	2010	AC-751-5/2010-2C	R\$ 574.974,84	R\$ 20.000,00
4211	2C	2010	AC-752-5/2010-2C	R\$ 113.010,30	R\$ 5.000,00
4212	2C	2010	AC-7.526-42/2010-2C	R\$ 582.593,40	R\$ 14.000,00
4213	2C	2010	AC-7.530-42/2010-2C	R\$ 1.402.709,02	R\$ 10.000,00
4214	2C	2010	AC-7.532-42/2010-2C	R\$ 193.457,34	R\$ -
4215	2C	2010	AC-753-5/2010-2C	R\$ 113.279,48	R\$ 5.000,00
4216	2C	2010	AC-7.538-42/2010-2C	R\$ 320.879,37	R\$ -
4217	2C	2010	AC-7.541-42/2010-2C	R\$ 310.012,46	R\$ -
4218	2C	2010	AC-754-5/2010-2C	R\$ 394.778,03	R\$ 10.000,00
4219	2C	2010	AC-7.546-42/2010-2C	R\$ 498.250,08	R\$ 20.000,00
4220	2C	2010	AC-756-5/2010-2C	R\$ 2.181.334,25	R\$ 50.000,00
4221	2C	2010	AC-843-6/2010-2C	R\$ 143.795,93	R\$ -
4222	2C	2010	AC-869-6/2010-2C	R\$ 414.008,67	R\$ 24.000,00
4223	2C	2010	AC-886-6/2010-2C	R\$ 40.793,68	R\$ 3.000,00
4224	2C	2010	AC-889-6/2010-2C	R\$ 102.162,80	R\$ 10.000,00
4225	2C	2010	AC-890-6/2010-2C	R\$ 224.794,03	R\$ 15.000,00
4226	2C	2010	AC-891-6/2010-2C	R\$ 449.575,74	R\$ -
4227	2C	2011	AC-1.024-5/2011-2C	R\$ 259.683,53	R\$ -
4228	2C	2011	AC-10.544-39/2011-2C	R\$ 947.134,52	R\$ 20.244,00
4229	2C	2011	AC-10.552-39/2011-2C	R\$ 13.031.867,60	R\$ -
4230	2C	2011	AC-10.554-39/2011-2C	R\$ 324.153,56	R\$ -
4231	2C	2011	AC-10.557-39/2011-2C	R\$ 167.202,37	R\$ 26.000,00

Num	Colegiado do acórdão	Ano do acórdão	Número do acórdão	Valor do débito (data condenação)	Valor da multa (data condenação)
4232	2C	2011	AC-10.558-39/2011-2C	R\$ 90.125,53	R\$ 52.000,00
4233	2C	2011	AC-10.559-39/2011-2C	R\$ 182.974,24	R\$ 30.000,00
4234	2C	2011	AC-10.560-39/2011-2C	R\$ 226.312,24	R\$ 36.600,00
4235	2C	2011	AC-10.561-39/2011-2C	R\$ 19.980,85	R\$ 9.000,00
4236	2C	2011	AC-10.572-39/2011-2C	R\$ 72.749,19	R\$ 4.000,00
4237	2C	2011	AC-10.577-39/2011-2C	R\$ 2.002.853,27	R\$ 10.000,00
4238	2C	2011	AC-10.587-39/2011-2C	R\$ 84.787,83	R\$ 6.000,00
4239	2C	2011	AC-10.589-39/2011-2C	R\$ 304.765,66	R\$ 5.000,00
4240	2C	2011	AC-10.593-39/2011-2C	R\$ 132.230,91	R\$ 5.000,00
4241	2C	2011	AC-10.602-39/2011-2C	R\$ 239.360,53	R\$ 10.000,00
4242	2C	2011	AC-10.603-39/2011-2C	R\$ 632.538,00	R\$ 10.000,00
4243	2C	2011	AC-10.609-39/2011-2C	R\$ 323.283,33	R\$ 16.000,00
4244	2C	2011	AC-10.688-40/2011-2C	R\$ 29.784,58	R\$ -
4245	2C	2011	AC-10.922-40/2011-2C	R\$ 419.416,45	R\$ 18.500,00
4246	2C	2011	AC-10.924-40/2011-2C	R\$ 131.559,38	R\$ 8.000,00
4247	2C	2011	AC-10.927-40/2011-2C	R\$ 65.233,39	R\$ 4.500,00
4248	2C	2011	AC-10.932-40/2011-2C	R\$ 123.879,95	R\$ 13.000,00
4249	2C	2011	AC-10.933-40/2011-2C	R\$ 127.162,73	R\$ 18.000,00
4250	2C	2011	AC-10.934-40/2011-2C	R\$ 148.146,73	R\$ 18.000,00
4251	2C	2011	AC-10.935-40/2011-2C	R\$ 101.939,56	R\$ 19.800,00
4252	2C	2011	AC-10.943-40/2011-2C	R\$ 190.132,59	R\$ -
4253	2C	2011	AC-10.945-40/2011-2C	R\$ 219.053,13	R\$ -
4254	2C	2011	AC-10.946-40/2011-2C	R\$ 471.140,14	R\$ -
4255	2C	2011	AC-10.957-40/2011-2C	R\$ 6.781.109,38	R\$ 400.000,00
4256	2C	2011	AC-10.961-40/2011-2C	R\$ 506.825,53	R\$ 10.000,00
4257	2C	2011	AC-10.963-40/2011-2C	R\$ 128.233,82	R\$ 8.000,00
4258	2C	2011	AC-10.964-40/2011-2C	R\$ 50.422,44	R\$ 5.000,00
4259	2C	2011	AC-10.972-40/2011-2C	R\$ 15.034.029,75	R\$ 40.000,00
4260	2C	2011	AC-10.974-40/2011-2C	R\$ 850.945,09	R\$ -
4261	2C	2011	AC-11.147-41/2011-2C	R\$ 2.116.564,64	R\$ 20.000,00
4262	2C	2011	AC-11.149-41/2011-2C	R\$ 146.359,47	R\$ 11.000,00
4263	2C	2011	AC-11.155-41/2011-2C	R\$ 171.620,03	R\$ 20.000,00
4264	2C	2011	AC-11.156-41/2011-2C	R\$ 147.642,74	R\$ 63.000,00
4265	2C	2011	AC-11.158-41/2011-2C	R\$ 2.530.589,73	R\$ -
4266	2C	2011	AC-11.159-41/2011-2C	R\$ 83.341,59	R\$ 20.000,00
4267	2C	2011	AC-11.161-41/2011-2C	R\$ 25.866.572,72	R\$ 110.000,00
4268	2C	2011	AC-11.163-41/2011-2C	R\$ 130.494,73	R\$ 5.000,00
4269	2C	2011	AC-11.164-41/2011-2C	R\$ 186.880,17	R\$ 5.000,00
4270	2C	2011	AC-11.168-41/2011-2C	R\$ 43.668,34	R\$ 2.000,00
4271	2C	2011	AC-11.169-41/2011-2C	R\$ 194.148,85	R\$ -
4272	2C	2011	AC-11.170-41/2011-2C	R\$ 416.157,07	R\$ -
4273	2C	2011	AC-11.171-41/2011-2C	R\$ 254.044,38	R\$ -
4274	2C	2011	AC-11.172-41/2011-2C	R\$ 1.133.565,83	R\$ 20.000,00
4275	2C	2011	AC-11.193-41/2011-2C	R\$ 88.011,23	R\$ 4.000,00
4276	2C	2011	AC-11.194-41/2011-2C	R\$ 140.088,25	R\$ 6.000,00
4277	2C	2011	AC-11.195-41/2011-2C	R\$ 93.655,40	R\$ 3.000,00
4278	2C	2011	AC-11.198-41/2011-2C	R\$ 1.821.645,28	R\$ 80.000,00
4279	2C	2011	AC-11.199-41/2011-2C	R\$ 130.098,34	R\$ 10.000,00
4280	2C	2011	AC-11.200-41/2011-2C	R\$ 349.064,10	R\$ 20.000,00
4281	2C	2011	AC-11.202-41/2011-2C	R\$ 109.706,17	R\$ 5.500,00
4282	2C	2011	AC-1.123-5/2011-2C	R\$ 188.803,40	R\$ 13.000,00
4283	2C	2011	AC-1.135-5/2011-2C	R\$ 173.225,90	R\$ -
4284	2C	2011	AC-11.360-42/2011-2C	R\$ 126.065,24	R\$ -
4285	2C	2011	AC-1.136-5/2011-2C	R\$ 69.310,41	R\$ -
4286	2C	2011	AC-1.137-5/2011-2C	R\$ 1.376.704,69	R\$ 12.000,00

Num	Colegiado do acórdão	Ano do acórdão	Número do acórdão	Valor do débito (data condenação)	Valor da multa (data condenação)
4287	2C	2011	AC-1.138-5/2011-2C	R\$ 4.513.698,44	R\$ 13.000,00
4288	2C	2011	AC-1.139-5/2011-2C	R\$ 71.801,63	R\$ 6.000,00
4289	2C	2011	AC-11.429-42/2011-2C	R\$ 57.448,81	R\$ 4.500,00
4290	2C	2011	AC-1.143-5/2011-2C	R\$ 139.044,16	R\$ 10.000,00
4291	2C	2011	AC-11.435-42/2011-2C	R\$ 221.639,28	R\$ 5.000,00
4292	2C	2011	AC-11.438-42/2011-2C	R\$ 1.423.406,46	R\$ 60.000,00
4293	2C	2011	AC-11.439-42/2011-2C	R\$ 108.404,80	R\$ 19.000,00
4294	2C	2011	AC-11.440-42/2011-2C	R\$ 404.104,49	R\$ 62.000,00
4295	2C	2011	AC-11.441-42/2011-2C	R\$ 393.729,50	R\$ 20.000,00
4296	2C	2011	AC-11.442-42/2011-2C	R\$ 78.580,23	R\$ 3.000,00
4297	2C	2011	AC-11.443-42/2011-2C	R\$ 78.004,23	R\$ 5.000,00
4298	2C	2011	AC-11.444-42/2011-2C	R\$ 256.006,79	R\$ 10.000,00
4299	2C	2011	AC-11.461-42/2011-2C	R\$ 48.410,91	R\$ 10.000,00
4300	2C	2011	AC-11.462-42/2011-2C	R\$ 68.371,76	R\$ 5.000,00
4301	2C	2011	AC-11.463-42/2011-2C	R\$ 77.745,00	R\$ 4.000,00
4302	2C	2011	AC-11.465-42/2011-2C	R\$ 86.160,62	R\$ 6.000,00
4303	2C	2011	AC-11.467-42/2011-2C	R\$ 396.269,46	R\$ 20.000,00
4304	2C	2011	AC-11.468-42/2011-2C	R\$ 342.510,79	R\$ 10.000,00
4305	2C	2011	AC-1.147-5/2011-2C	R\$ 125.150,29	R\$ 5.000,00
4306	2C	2011	AC-1.149-5/2011-2C	R\$ 67.530,65	R\$ -
4307	2C	2011	AC-1.156-5/2011-2C	R\$ 3.990.173,12	R\$ 24.000,00
4308	2C	2011	AC-1.158-5/2011-2C	R\$ 133.629,59	R\$ 3.000,00
4309	2C	2011	AC-1.164-5/2011-2C	R\$ 449.223,73	R\$ 30.000,00
4310	2C	2011	AC-1.170-5/2011-2C	R\$ 641.109,01	R\$ 15.000,00
4311	2C	2011	AC-11.866-43/2011-2C	R\$ 62.331,37	R\$ 32.000,00
4312	2C	2011	AC-11.900-43/2011-2C	R\$ 68.797,57	R\$ 5.000,00
4313	2C	2011	AC-11.901-43/2011-2C	R\$ 1.021.688,77	R\$ 10.000,00
4314	2C	2011	AC-11.906-43/2011-2C	R\$ 69.754,00	R\$ 5.000,00
4315	2C	2011	AC-11.908-43/2011-2C	R\$ 1.037.426,69	R\$ 30.000,00
4316	2C	2011	AC-11.910-43/2011-2C	R\$ 1.898.348,35	R\$ 20.000,00
4317	2C	2011	AC-11.912-43/2011-2C	R\$ 568.660,22	R\$ 40.000,00
4318	2C	2011	AC-11.925-43/2011-2C	R\$ 1.404.750,38	R\$ -
4319	2C	2011	AC-1.284-6/2011-2C	R\$ 22.051,70	R\$ 1.300,00
4320	2C	2011	AC-1.287-6/2011-2C	R\$ 260.871,03	R\$ 10.000,00
4321	2C	2011	AC-1.297-6/2011-2C	R\$ 223.867,22	R\$ 3.500,00
4322	2C	2011	AC-1.304-6/2011-2C	R\$ 63.307,64	R\$ 5.000,00
4323	2C	2011	AC-1.306-6/2011-2C	R\$ 334.864,91	R\$ 5.000,00
4324	2C	2011	AC-1.307-6/2011-2C	R\$ 569.919,89	R\$ 20.000,00
4325	2C	2011	AC-1.308-6/2011-2C	R\$ 4.148.800,64	R\$ 30.000,00
4326	2C	2011	AC-1.309-6/2011-2C	R\$ 115.772,54	R\$ 5.000,00
4327	2C	2011	AC-1.310-6/2011-2C	R\$ 542.004,00	R\$ 10.000,00
4328	2C	2011	AC-1.311-6/2011-2C	R\$ 191.895,01	R\$ 13.000,00
4329	2C	2011	AC-1.312-6/2011-2C	R\$ 107.675,67	R\$ 5.000,00
4330	2C	2011	AC-1.314-6/2011-2C	R\$ 902.583,12	R\$ 5.000,00
4331	2C	2011	AC-1.316-6/2011-2C	R\$ 262.390,82	R\$ 5.000,00
4332	2C	2011	AC-1.317-6/2011-2C	R\$ 381.537,79	R\$ 5.000,00
4333	2C	2011	AC-1.319-6/2011-2C	R\$ 308.822,48	R\$ 5.000,00
4334	2C	2011	AC-1.322-6/2011-2C	R\$ 115.622,62	R\$ 14.000,00
4335	2C	2011	AC-1.324-6/2011-2C	R\$ 270.230,65	R\$ 14.000,00
4336	2C	2011	AC-1.555-7/2011-2C	R\$ 204.656,76	R\$ 8.000,00
4337	2C	2011	AC-1.558-7/2011-2C	R\$ 2.730.039,22	R\$ 15.000,00
4338	2C	2011	AC-1.559-7/2011-2C	R\$ 206.374,82	R\$ 5.000,00
4339	2C	2011	AC-1.563-7/2011-2C	R\$ 1.353.264,69	R\$ 75.000,00
4340	2C	2011	AC-1.564-7/2011-2C	R\$ 472.763,76	R\$ 10.000,00
4341	2C	2011	AC-1.566-7/2011-2C	R\$ 63.610,68	R\$ 6.000,00

Num	Colegiado do acórdão	Ano do acórdão	Número do acórdão	Valor do débito (data condenação)	Valor da multa (data condenação)
4342	2C	2011	AC-1.570-7/2011-2C	R\$ 66.527,52	R\$ 3.000,00
4343	2C	2011	AC-1.573-7/2011-2C	R\$ 35.830,40	R\$ 3.000,00
4344	2C	2011	AC-1.574-7/2011-2C	R\$ 1.026.725,13	R\$ 5.000,00
4345	2C	2011	AC-1.575-7/2011-2C	R\$ 754.650,28	R\$ 40.000,00
4346	2C	2011	AC-1.581-7/2011-2C	R\$ 52.399,53	R\$ 5.000,00
4347	2C	2011	AC-1.586-7/2011-2C	R\$ 65.590,60	R\$ 6.000,00
4348	2C	2011	AC-1.588-7/2011-2C	R\$ 375.400,91	R\$ 5.000,00
4349	2C	2011	AC-1.589-7/2011-2C	R\$ 102.899,62	R\$ 5.000,00
4350	2C	2011	AC-1.738-8/2011-2C	R\$ 806.809,28	R\$ 5.000,00
4351	2C	2011	AC-1.740-8/2011-2C	R\$ 821.939,10	R\$ -
4352	2C	2011	AC-1.743-8/2011-2C	R\$ 109.313,00	R\$ 15.000,00
4353	2C	2011	AC-1.744-8/2011-2C	R\$ 10.237.822,80	R\$ -
4354	2C	2011	AC-1.752-8/2011-2C	R\$ 77.096,45	R\$ 17.000,00
4355	2C	2011	AC-1.761-8/2011-2C	R\$ 532.740,84	R\$ 15.000,00
4356	2C	2011	AC-1.763-8/2011-2C	R\$ 746.876,14	R\$ 20.000,00
4357	2C	2011	AC-1.764-8/2011-2C	R\$ 254.561,69	R\$ 5.000,00
4358	2C	2011	AC-1.767-8/2011-2C	R\$ 862.396,00	R\$ 16.000,00
4359	2C	2011	AC-1.768-8/2011-2C	R\$ 45.427,01	R\$ 5.000,00
4360	2C	2011	AC-1.770-8/2011-2C	R\$ 81.730,69	R\$ 5.000,00
4361	2C	2011	AC-1.901-9/2011-2C	R\$ 63.207,97	R\$ -
4362	2C	2011	AC-1.909-9/2011-2C	R\$ 95.282,92	R\$ 10.000,00
4363	2C	2011	AC-1.912-9/2011-2C	R\$ 219.536,25	R\$ -
4364	2C	2011	AC-1.919-9/2011-2C	R\$ 29.766,32	R\$ 9.000,00
4365	2C	2011	AC-1.927-9/2011-2C	R\$ 288.843,04	R\$ -
4366	2C	2011	AC-1.936-9/2011-2C	R\$ 153.037,40	R\$ 5.000,00
4367	2C	2011	AC-1.939-9/2011-2C	R\$ 57.419,38	R\$ 3.000,00
4368	2C	2011	AC-1.943-9/2011-2C	R\$ 876.701,77	R\$ 20.000,00
4369	2C	2011	AC-1.946-9/2011-2C	R\$ 239.740,80	R\$ 5.000,00
4370	2C	2011	AC-1.947-9/2011-2C	R\$ 967.462,65	R\$ 5.000,00
4371	2C	2011	AC-1.948-9/2011-2C	R\$ 310.107,53	R\$ 10.000,00
4372	2C	2011	AC-1.950-9/2011-2C	R\$ 359.423,41	R\$ 15.000,00
4373	2C	2011	AC-1.951-9/2011-2C	R\$ 192.910,14	R\$ 5.000,00
4374	2C	2011	AC-1.952-9/2011-2C	R\$ 3.539.135,32	R\$ 20.000,00
4375	2C	2011	AC-1.962-10/2011-2C	R\$ 670.371,88	R\$ -
4376	2C	2011	AC-2.096-10/2011-2C	R\$ 358.576,70	R\$ -
4377	2C	2011	AC-2.118-10/2011-2C	R\$ 1.047.820,10	R\$ -
4378	2C	2011	AC-2.129-10/2011-2C	R\$ 66.070,21	R\$ -
4379	2C	2011	AC-2.131-10/2011-2C	-R\$ 16.727,77	R\$ 30.000,00
4380	2C	2011	AC-2.143-10/2011-2C	R\$ 63.836,47	R\$ 5.000,00
4381	2C	2011	AC-2.145-10/2011-2C	R\$ 86.614,02	R\$ 8.000,00
4382	2C	2011	AC-2.147-10/2011-2C	R\$ 240.372,72	R\$ 3.000,00
4383	2C	2011	AC-2.161-10/2011-2C	R\$ 260.114,40	R\$ 10.000,00
4384	2C	2011	AC-2.195-11/2011-2C	R\$ 388.677,99	R\$ -
4385	2C	2011	AC-2.198-11/2011-2C	R\$ 141.473,45	R\$ -
4386	2C	2011	AC-2.266-11/2011-2C	R\$ 138.602,62	R\$ 4.000,00
4387	2C	2011	AC-2.271-11/2011-2C	R\$ 444.085,39	R\$ -
4388	2C	2011	AC-2.272-11/2011-2C	R\$ 109.761,18	R\$ 3.500,00
4389	2C	2011	AC-2.278-11/2011-2C	R\$ 52.586,82	R\$ 9.000,00
4390	2C	2011	AC-2.283-11/2011-2C	R\$ 36.631,80	R\$ 18.000,00
4391	2C	2011	AC-2.284-11/2011-2C	R\$ 55.343,48	R\$ 45.000,00
4392	2C	2011	AC-2.287-11/2011-2C	R\$ 63.207,33	R\$ 5.000,00
4393	2C	2011	AC-2.289-11/2011-2C	R\$ 104.045,76	R\$ 5.000,00
4394	2C	2011	AC-2.290-11/2011-2C	R\$ 237.756,99	R\$ -
4395	2C	2011	AC-2.294-11/2011-2C	R\$ 363.951,17	R\$ 14.000,00
4396	2C	2011	AC-2.295-11/2011-2C	R\$ 110.071,33	R\$ 4.000,00

Num	Colegiado do acórdão	Ano do acórdão	Número do acórdão	Valor do débito (data condenação)	Valor da multa (data condenação)
4397	2C	2011	AC-2.298-11/2011-2C	R\$ 526.376,84	R\$ 5.000,00
4398	2C	2011	AC-2.302-11/2011-2C	R\$ 47.782,26	R\$ 3.000,00
4399	2C	2011	AC-2.308-11/2011-2C	R\$ 193.070,70	R\$ 15.000,00
4400	2C	2011	AC-2.309-11/2011-2C	R\$ 78.482,31	R\$ 10.000,00
4401	2C	2011	AC-2.311-11/2011-2C	R\$ 212.200,74	R\$ 5.000,00
4402	2C	2011	AC-2.443-12/2011-2C	R\$ 280.522,46	R\$ 10.000,00
4403	2C	2011	AC-2.445-12/2011-2C	R\$ 406.948,31	R\$ 8.000,00
4404	2C	2011	AC-2.448-12/2011-2C	R\$ 278.813,68	R\$ 5.000,00
4405	2C	2011	AC-2.451-12/2011-2C	R\$ 126.155,28	R\$ 6.500,00
4406	2C	2011	AC-2.453-12/2011-2C	R\$ 78.274,23	R\$ 3.000,00
4407	2C	2011	AC-2.454-12/2011-2C	R\$ 59.720,16	R\$ 4.000,00
4408	2C	2011	AC-2.455-12/2011-2C	R\$ 166.249,04	R\$ -
4409	2C	2011	AC-2.457-12/2011-2C	R\$ 644.343,75	R\$ -
4410	2C	2011	AC-2.458-12/2011-2C	R\$ 302.465,16	R\$ -
4411	2C	2011	AC-2.460-12/2011-2C	R\$ 48.584,61	R\$ 4.000,00
4412	2C	2011	AC-2.464-12/2011-2C	R\$ 310.223,85	R\$ 20.000,00
4413	2C	2011	AC-2.466-12/2011-2C	R\$ 727.010,67	R\$ 6.000,00
4414	2C	2011	AC-2.467-12/2011-2C	R\$ 60.793,10	R\$ 5.000,00
4415	2C	2011	AC-2.468-12/2011-2C	R\$ 215.170,95	R\$ 10.000,00
4416	2C	2011	AC-2.469-12/2011-2C	R\$ 641.350,50	R\$ 15.000,00
4417	2C	2011	AC-2.470-12/2011-2C	R\$ 299.180,72	R\$ 10.000,00
4418	2C	2011	AC-2.474-12/2011-2C	R\$ 729.241,27	R\$ 88.000,00
4419	2C	2011	AC-2.568-13/2011-2C	R\$ 11.739.457,10	R\$ 740.000,00
4420	2C	2011	AC-2.573-13/2011-2C	R\$ 1.906.804,97	R\$ 100.000,00
4421	2C	2011	AC-2.580-13/2011-2C	R\$ 206.858,41	R\$ 12.000,00
4422	2C	2011	AC-2.581-13/2011-2C	R\$ 122.101,98	R\$ 40.000,00
4423	2C	2011	AC-2.582-13/2011-2C	R\$ 653.585,75	R\$ -
4424	2C	2011	AC-2.591-13/2011-2C	R\$ 277.533,69	R\$ 5.000,00
4425	2C	2011	AC-2.596-13/2011-2C	R\$ 323.489,21	R\$ 15.000,00
4426	2C	2011	AC-2.597-13/2011-2C	R\$ 116.314,71	R\$ 5.000,00
4427	2C	2011	AC-272-1/2011-2C	R\$ 198.295,65	R\$ 8.000,00
4428	2C	2011	AC-2.752-14/2011-2C	R\$ 294.877,15	R\$ -
4429	2C	2011	AC-2.754-14/2011-2C	R\$ 837.367,90	R\$ 25.000,00
4430	2C	2011	AC-2.763-14/2011-2C	R\$ 83.663,61	R\$ 4.000,00
4431	2C	2011	AC-2.771-14/2011-2C	R\$ 133.869,03	R\$ 9.000,00
4432	2C	2011	AC-2.772-14/2011-2C	R\$ 1.407.929,88	R\$ 14.000,00
4433	2C	2011	AC-2.774-14/2011-2C	R\$ 623.292,54	R\$ -
4434	2C	2011	AC-2.775-14/2011-2C	R\$ 107.460,84	R\$ 10.000,00
4435	2C	2011	AC-2.776-14/2011-2C	R\$ 2.409.705,45	R\$ 10.000,00
4436	2C	2011	AC-2.779-14/2011-2C	R\$ 109.918,67	R\$ 10.000,00
4437	2C	2011	AC-2.781-14/2011-2C	R\$ 140.540,40	R\$ 7.500,00
4438	2C	2011	AC-2.783-14/2011-2C	R\$ 162.472,15	R\$ 50.000,00
4439	2C	2011	AC-2.785-14/2011-2C	R\$ 324.079,01	R\$ 30.000,00
4440	2C	2011	AC-2.787-14/2011-2C	R\$ 153.556,55	R\$ -
4441	2C	2011	AC-2.791-14/2011-2C	R\$ 266.034,04	R\$ 20.000,00
4442	2C	2011	AC-2.792-14/2011-2C	R\$ 107.947,45	R\$ 10.000,00
4443	2C	2011	AC-2.793-14/2011-2C	R\$ 55.330,30	R\$ 5.000,00
4444	2C	2011	AC-2.795-14/2011-2C	R\$ 114.842,40	R\$ 6.000,00
4445	2C	2011	AC-2.861-15/2011-2C	R\$ 96.999,97	R\$ -
4446	2C	2011	AC-2.868-15/2011-2C	R\$ 79.956,07	R\$ 3.900,00
4447	2C	2011	AC-2.870-15/2011-2C	R\$ 66.755,34	R\$ -
4448	2C	2011	AC-2.873-15/2011-2C	R\$ 461.411,25	R\$ -
4449	2C	2011	AC-2.875-15/2011-2C	R\$ 123.626,65	R\$ 5.000,00
4450	2C	2011	AC-2.876-15/2011-2C	R\$ 57.428,71	R\$ 8.000,00
4451	2C	2011	AC-2.877-15/2011-2C	R\$ 45.204,98	R\$ 7.000,00

Num	Colegiado do acórdão	Ano do acórdão	Número do acórdão	Valor do débito (data condenação)	Valor da multa (data condenação)
4452	2C	2011	AC-288-1/2011-2C	R\$ 292.051,54	R\$ -
4453	2C	2011	AC-2.884-15/2011-2C	R\$ 58.012,25	R\$ 4.000,00
4454	2C	2011	AC-2.885-15/2011-2C	R\$ 845.125,76	R\$ 25.000,00
4455	2C	2011	AC-2.891-15/2011-2C	R\$ 185.948,89	R\$ 4.000,00
4456	2C	2011	AC-2.895-15/2011-2C	R\$ 160.585,18	R\$ 5.000,00
4457	2C	2011	AC-2.896-15/2011-2C	R\$ 5.340.082,28	R\$ 50.000,00
4458	2C	2011	AC-2.899-15/2011-2C	R\$ 195.593,03	R\$ 10.000,00
4459	2C	2011	AC-294-1/2011-2C	R\$ 619.436,13	R\$ 5.000,00
4460	2C	2011	AC-295-1/2011-2C	R\$ 131.767,85	R\$ 6.500,00
4461	2C	2011	AC-297-1/2011-2C	R\$ 1.601.559,89	R\$ 30.000,00
4462	2C	2011	AC-298-1/2011-2C	R\$ 794.350,62	R\$ -
4463	2C	2011	AC-3.015-16/2011-2C	R\$ 157.533,43	R\$ 42.000,00
4464	2C	2011	AC-3.018-16/2011-2C	R\$ 526.740,48	R\$ 12.000,00
4465	2C	2011	AC-3.019-16/2011-2C	R\$ 36.672,15	R\$ 6.000,00
4466	2C	2011	AC-3.020-16/2011-2C	R\$ 263.502,66	R\$ 16.000,00
4467	2C	2011	AC-3.021-16/2011-2C	R\$ 152.038,04	R\$ 14.000,00
4468	2C	2011	AC-3.038-16/2011-2C	R\$ 5.541.138,31	R\$ 30.000,00
4469	2C	2011	AC-3.039-16/2011-2C	R\$ 182.748,72	R\$ 10.000,00
4470	2C	2011	AC-3.041-16/2011-2C	R\$ 82.696,50	R\$ 10.000,00
4471	2C	2011	AC-304-1/2011-2C	R\$ 71.765,65	R\$ 10.000,00
4472	2C	2011	AC-3.045-16/2011-2C	R\$ 402.807,99	R\$ 7.000,00
4473	2C	2011	AC-3.046-16/2011-2C	R\$ 1.676.018,08	R\$ 15.000,00
4474	2C	2011	AC-3.047-16/2011-2C	R\$ 323.963,64	R\$ -
4475	2C	2011	AC-3.048-16/2011-2C	R\$ 539.725,54	R\$ 40.000,00
4476	2C	2011	AC-3.049-16/2011-2C	R\$ 388.636,82	R\$ 10.000,00
4477	2C	2011	AC-306-1/2011-2C	R\$ 413.340,60	R\$ 10.000,00
4478	2C	2011	AC-322-1/2011-2C	R\$ 696.271,29	R\$ 20.000,00
4479	2C	2011	AC-3.332-17/2011-2C	R\$ 797.226,46	R\$ 36.000,00
4480	2C	2011	AC-3.344-17/2011-2C	R\$ 93.413,65	R\$ 5.000,00
4481	2C	2011	AC-3.348-17/2011-2C	R\$ 308.825,14	R\$ 15.000,00
4482	2C	2011	AC-3.349-17/2011-2C	R\$ 263.424,82	R\$ 10.000,00
4483	2C	2011	AC-3.350-17/2011-2C	R\$ 245.779,20	R\$ 20.000,00
4484	2C	2011	AC-3.352-17/2011-2C	R\$ 269.775,75	R\$ 32.000,00
4485	2C	2011	AC-3.353-17/2011-2C	R\$ 85.754,44	R\$ -
4486	2C	2011	AC-3.354-17/2011-2C	R\$ 508.573,69	R\$ -
4487	2C	2011	AC-3.355-17/2011-2C	R\$ 326.610,96	R\$ 5.000,00
4488	2C	2011	AC-3.360-17/2011-2C	R\$ 417.180,44	R\$ 9.600,00
4489	2C	2011	AC-3.365-17/2011-2C	R\$ 133.340,91	R\$ 7.000,00
4490	2C	2011	AC-3.366-17/2011-2C	R\$ 101.462,16	R\$ 10.000,00
4491	2C	2011	AC-3.369-17/2011-2C	R\$ 298.869,86	R\$ 10.000,00
4492	2C	2011	AC-3.370-17/2011-2C	R\$ 70.273,18	R\$ 4.000,00
4493	2C	2011	AC-3.371-17/2011-2C	R\$ 896.620,38	R\$ 10.000,00
4494	2C	2011	AC-3.373-17/2011-2C	R\$ 870.289,54	R\$ 170.000,00
4495	2C	2011	AC-3.379-17/2011-2C	R\$ 809.454,20	R\$ 15.000,00
4496	2C	2011	AC-3.380-17/2011-2C	R\$ 1.584.213,31	R\$ 10.000,00
4497	2C	2011	AC-3.382-17/2011-2C	R\$ 77.509,61	R\$ 5.000,00
4498	2C	2011	AC-3.384-17/2011-2C	R\$ 514.255,68	R\$ 45.000,00
4499	2C	2011	AC-3.387-17/2011-2C	R\$ 433.280,53	R\$ 7.000,00
4500	2C	2011	AC-3.388-17/2011-2C	R\$ 229.278,92	R\$ 10.000,00
4501	2C	2011	AC-3.389-17/2011-2C	R\$ 726.105,60	R\$ 60.000,00
4502	2C	2011	AC-3.399-17/2011-2C	R\$ 70.116,90	R\$ 5.000,00
4503	2C	2011	AC-3.401-17/2011-2C	R\$ 240.920,05	R\$ 5.000,00
4504	2C	2011	AC-3.613-18/2011-2C	R\$ 113.142,19	R\$ 10.000,00
4505	2C	2011	AC-3.615-18/2011-2C	R\$ 249.380,80	R\$ 36.000,00
4506	2C	2011	AC-3.617-18/2011-2C	R\$ 69.611,12	R\$ 17.000,00

Num	Colegiado do acórdão	Ano do acórdão	Número do acórdão	Valor do débito (data condenação)	Valor da multa (data condenação)
4507	2C	2011	AC-3.618-18/2011-2C	R\$ 78.040,96	R\$ 30.000,00
4508	2C	2011	AC-3.619-18/2011-2C	R\$ 366.694,37	R\$ 30.000,00
4509	2C	2011	AC-3.620-18/2011-2C	R\$ 449.496,00	R\$ 15.000,00
4510	2C	2011	AC-3.627-18/2011-2C	R\$ 500.245,08	R\$ -
4511	2C	2011	AC-3.628-18/2011-2C	R\$ 77.662,78	R\$ 2.500,00
4512	2C	2011	AC-3.639-18/2011-2C	R\$ 198.436,54	R\$ 5.000,00
4513	2C	2011	AC-3.642-18/2011-2C	R\$ 115.285,81	R\$ 5.000,00
4514	2C	2011	AC-3.649-18/2011-2C	R\$ 1.067.066,00	R\$ 90.000,00
4515	2C	2011	AC-3.650-18/2011-2C	R\$ 425.203,82	R\$ 10.000,00
4516	2C	2011	AC-3.651-18/2011-2C	R\$ 56.415,54	R\$ -
4517	2C	2011	AC-3.654-18/2011-2C	R\$ 298.454,00	R\$ 7.000,00
4518	2C	2011	AC-3.661-18/2011-2C	R\$ 127.283,78	R\$ 5.000,00
4519	2C	2011	AC-3.695-19/2011-2C	R\$ 104.902,07	R\$ -
4520	2C	2011	AC-3.851-19/2011-2C	R\$ 283.677,24	R\$ -
4521	2C	2011	AC-3.866-19/2011-2C	R\$ 14.958,24	R\$ 2.000,00
4522	2C	2011	AC-3.867-19/2011-2C	R\$ 84.873,12	R\$ 5.000,00
4523	2C	2011	AC-3.870-19/2011-2C	R\$ 232.209,65	R\$ 8.300,00
4524	2C	2011	AC-3.872-19/2011-2C	R\$ 715.661,83	R\$ 10.000,00
4525	2C	2011	AC-3.875-19/2011-2C	R\$ 1.777.320,62	R\$ 5.000,00
4526	2C	2011	AC-3.879-19/2011-2C	R\$ 117.044,15	R\$ 10.000,00
4527	2C	2011	AC-3.883-19/2011-2C	R\$ 400.666,65	R\$ 30.000,00
4528	2C	2011	AC-3.884-19/2011-2C	R\$ 1.082.629,65	R\$ 20.000,00
4529	2C	2011	AC-3.885-19/2011-2C	R\$ 159.891,36	R\$ 6.000,00
4530	2C	2011	AC-3.889-19/2011-2C	R\$ 146.406,65	R\$ 3.000,00
4531	2C	2011	AC-4.039-20/2011-2C	R\$ 76.857,41	R\$ 5.000,00
4532	2C	2011	AC-4.044-20/2011-2C	R\$ 268.228,78	R\$ -
4533	2C	2011	AC-4.052-20/2011-2C	R\$ 199.126,52	R\$ 5.000,00
4534	2C	2011	AC-4.077-21/2011-2C	R\$ 362.902,92	R\$ -
4535	2C	2011	AC-4.078-21/2011-2C	R\$ 107.346,84	R\$ -
4536	2C	2011	AC-4.199-21/2011-2C	R\$ 417.030,16	R\$ 8.000,00
4537	2C	2011	AC-4.204-21/2011-2C	R\$ 79.409,45	R\$ 4.000,00
4538	2C	2011	AC-4.208-21/2011-2C	R\$ 682.279,15	R\$ 19.000,00
4539	2C	2011	AC-4.215-21/2011-2C	R\$ 146.149,92	R\$ 3.000,00
4540	2C	2011	AC-4.217-21/2011-2C	R\$ 2.005.637,66	R\$ 20.000,00
4541	2C	2011	AC-4.219-21/2011-2C	R\$ 239.555,51	R\$ 45.000,00
4542	2C	2011	AC-4.221-21/2011-2C	R\$ 1.531.886,99	R\$ 60.000,00
4543	2C	2011	AC-4.226-21/2011-2C	R\$ 110.766,59	R\$ 32.000,00
4544	2C	2011	AC-4.228-21/2011-2C	R\$ 89.536,60	R\$ -
4545	2C	2011	AC-4.295-22/2011-2C	R\$ 555.296,30	R\$ -
4546	2C	2011	AC-4.296-22/2011-2C	R\$ 220.885,55	R\$ -
4547	2C	2011	AC-4.297-22/2011-2C	R\$ 163.548,06	R\$ -
4548	2C	2011	AC-4.459-22/2011-2C	R\$ 383.866,89	R\$ -
4549	2C	2011	AC-4.464-22/2011-2C	R\$ 75.207,60	R\$ 4.000,00
4550	2C	2011	AC-4.466-22/2011-2C	R\$ 47.488,36	R\$ -
4551	2C	2011	AC-4.467-22/2011-2C	R\$ 101.165,40	R\$ 5.000,00
4552	2C	2011	AC-4.468-22/2011-2C	R\$ 155.923,38	R\$ 10.000,00
4553	2C	2011	AC-4.469-22/2011-2C	R\$ 525.433,39	R\$ 15.000,00
4554	2C	2011	AC-4.472-22/2011-2C	R\$ 191.737,03	R\$ 10.000,00
4555	2C	2011	AC-4.476-22/2011-2C	R\$ 133.811,51	R\$ 7.000,00
4556	2C	2011	AC-4.479-22/2011-2C	R\$ 476.335,01	R\$ 50.000,00
4557	2C	2011	AC-4.480-22/2011-2C	R\$ 214.857,61	R\$ 10.000,00
4558	2C	2011	AC-4.482-22/2011-2C	R\$ 268.094,40	R\$ 10.000,00
4559	2C	2011	AC-4.487-22/2011-2C	R\$ 65.381,24	R\$ 2.000,00
4560	2C	2011	AC-4.768-23/2011-2C	R\$ 150.317,12	R\$ 11.655,20
4561	2C	2011	AC-4.772-23/2011-2C	R\$ 4.400.318,98	R\$ 729.000,00

Num	Colegiado do acórdão	Ano do acórdão	Número do acórdão	Valor do débito (data condenação)	Valor da multa (data condenação)
4562	2C	2011	AC-4.773-23/2011-2C	R\$ 1.858.274,50	R\$ 20.000,00
4563	2C	2011	AC-4.775-23/2011-2C	R\$ 101.515,28	R\$ 12.000,00
4564	2C	2011	AC-4.776-23/2011-2C	R\$ 172.042,62	R\$ 19.200,00
4565	2C	2011	AC-4.777-23/2011-2C	R\$ 95.525,17	R\$ 50.000,00
4566	2C	2011	AC-4.784-23/2011-2C	R\$ 125.008,46	R\$ 4.000,00
4567	2C	2011	AC-4.785-23/2011-2C	R\$ 1.371.402,82	R\$ 20.000,00
4568	2C	2011	AC-4.786-23/2011-2C	R\$ 435.995,68	R\$ 15.000,00
4569	2C	2011	AC-4.791-23/2011-2C	R\$ 568.714,28	R\$ 15.000,00
4570	2C	2011	AC-4.792-23/2011-2C	R\$ 210.112,88	R\$ 45.000,00
4571	2C	2011	AC-4.793-23/2011-2C	R\$ 501.547,25	R\$ 7.000,00
4572	2C	2011	AC-4.795-23/2011-2C	R\$ 329.739,03	R\$ 10.000,00
4573	2C	2011	AC-4.796-23/2011-2C	R\$ 127.211,87	R\$ 10.000,00
4574	2C	2011	AC-4.798-23/2011-2C	R\$ 557.486,80	R\$ 30.000,00
4575	2C	2011	AC-4.799-23/2011-2C	R\$ 63.273,57	R\$ 4.000,00
4576	2C	2011	AC-4.969-24/2011-2C	R\$ 149.126,03	R\$ 8.000,00
4577	2C	2011	AC-4.971-24/2011-2C	R\$ 316.794,49	R\$ 11.000,00
4578	2C	2011	AC-4.975-24/2011-2C	R\$ 1.129.922,74	R\$ 20.000,00
4579	2C	2011	AC-4.976-24/2011-2C	R\$ 3.237.525,50	R\$ 198.400,00
4580	2C	2011	AC-4.977-24/2011-2C	R\$ 286.974,14	R\$ 10.000,00
4581	2C	2011	AC-4.980-24/2011-2C	R\$ 136.055,72	R\$ 8.000,00
4582	2C	2011	AC-4.981-24/2011-2C	R\$ 836.170,77	R\$ 17.000,00
4583	2C	2011	AC-4.986-24/2011-2C	R\$ 411.823,70	R\$ 60.000,00
4584	2C	2011	AC-4.987-24/2011-2C	R\$ 8.421.086,00	R\$ 150.000,00
4585	2C	2011	AC-4.990-24/2011-2C	R\$ 32.967,48	R\$ 7.000,00
4586	2C	2011	AC-4.993-24/2011-2C	R\$ 1.095.052,88	R\$ 30.000,00
4587	2C	2011	AC-5.157-25/2011-2C	R\$ 158.825,27	R\$ 4.500,00
4588	2C	2011	AC-5.160-25/2011-2C	R\$ 93.896,42	R\$ 4.000,00
4589	2C	2011	AC-5.165-25/2011-2C	R\$ 99.808,80	R\$ 7.000,00
4590	2C	2011	AC-5.166-25/2011-2C	R\$ 143.676,45	R\$ -
4591	2C	2011	AC-517-2/2011-2C	R\$ 153.963,38	R\$ 6.000,00
4592	2C	2011	AC-519-2/2011-2C	R\$ 74.042,04	R\$ -
4593	2C	2011	AC-522-2/2011-2C	R\$ 7.379.086,21	R\$ 6.000,00
4594	2C	2011	AC-523-2/2011-2C	R\$ 312.890,63	R\$ 3.200,00
4595	2C	2011	AC-5.323-26/2011-2C	R\$ 132.568,20	R\$ 19.000,00
4596	2C	2011	AC-5.324-26/2011-2C	R\$ 87.188,12	R\$ 13.000,00
4597	2C	2011	AC-5.325-26/2011-2C	R\$ 115.831,65	R\$ 15.500,00
4598	2C	2011	AC-5.326-26/2011-2C	R\$ 273.152,56	R\$ 10.000,00
4599	2C	2011	AC-5.327-26/2011-2C	R\$ 85.017,09	R\$ -
4600	2C	2011	AC-5.328-26/2011-2C	R\$ 229.391,71	R\$ -
4601	2C	2011	AC-5.329-26/2011-2C	R\$ 510.492,80	R\$ -
4602	2C	2011	AC-5.330-26/2011-2C	R\$ 99.697,44	R\$ 5.000,00
4603	2C	2011	AC-5.331-26/2011-2C	R\$ 215.862,08	R\$ 3.000,00
4604	2C	2011	AC-5.345-26/2011-2C	R\$ 435.056,10	R\$ 20.000,00
4605	2C	2011	AC-5.354-27/2011-2C	R\$ 87.581,20	R\$ -
4606	2C	2011	AC-5.357-27/2011-2C	R\$ 107.173,20	R\$ -
4607	2C	2011	AC-536-2/2011-2C	R\$ 438.774,84	R\$ 20.000,00
4608	2C	2011	AC-540-2/2011-2C	R\$ 148.032,59	R\$ 10.000,00
4609	2C	2011	AC-543-2/2011-2C	R\$ 174.149,86	R\$ 3.000,00
4610	2C	2011	AC-544-2/2011-2C	R\$ 49.487,95	R\$ 3.000,00
4611	2C	2011	AC-5.457-27/2011-2C	R\$ 785.710,58	R\$ 25.000,00
4612	2C	2011	AC-5.460-27/2011-2C	R\$ 187.653,48	R\$ 10.000,00
4613	2C	2011	AC-5.461-27/2011-2C	R\$ 852.089,31	R\$ -
4614	2C	2011	AC-5.463-27/2011-2C	R\$ 215.239,29	R\$ -
4615	2C	2011	AC-5.466-27/2011-2C	R\$ 320.006,42	R\$ 43.000,00
4616	2C	2011	AC-547-2/2011-2C	R\$ 445.399,06	R\$ 5.000,00

Num	Colegiado do acórdão	Ano do acórdão	Número do acórdão	Valor do débito (data condenação)	Valor da multa (data condenação)
4617	2C	2011	AC-5.472-27/2011-2C	R\$ 17.513,33	R\$ 1.200,00
4618	2C	2011	AC-5.473-27/2011-2C	R\$ 272.413,99	R\$ 7.000,00
4619	2C	2011	AC-5.480-27/2011-2C	R\$ 182.047,71	R\$ 8.000,00
4620	2C	2011	AC-5.481-27/2011-2C	R\$ 305.697,91	R\$ 5.000,00
4621	2C	2011	AC-548-2/2011-2C	R\$ 7.833.233,72	R\$ 900.000,00
4622	2C	2011	AC-5.483-27/2011-2C	R\$ 126.290,61	R\$ 5.000,00
4623	2C	2011	AC-5.485-27/2011-2C	R\$ 142.767,52	R\$ 13.000,00
4624	2C	2011	AC-5.486-27/2011-2C	R\$ 584.548,29	R\$ 10.000,00
4625	2C	2011	AC-5.487-27/2011-2C	R\$ 64.431,83	R\$ 5.000,00
4626	2C	2011	AC-550-2/2011-2C	R\$ 48.603,15	R\$ 4.000,00
4627	2C	2011	AC-551-2/2011-2C	R\$ 96.186,62	R\$ 5.000,00
4628	2C	2011	AC-552-2/2011-2C	R\$ 92.594,67	R\$ 3.500,00
4629	2C	2011	AC-560-2/2011-2C	R\$ 1.667.311,10	R\$ 30.000,00
4630	2C	2011	AC-561-2/2011-2C	R\$ 230.311,13	R\$ 5.000,00
4631	2C	2011	AC-566-2/2011-2C	R\$ 50.766,06	R\$ 5.000,00
4632	2C	2011	AC-567-2/2011-2C	R\$ 212.973,15	R\$ 5.000,00
4633	2C	2011	AC-570-2/2011-2C	R\$ 1.151.153,55	R\$ 30.000,00
4634	2C	2011	AC-571-2/2011-2C	R\$ 203.893,16	R\$ 15.000,00
4635	2C	2011	AC-5.749-28/2011-2C	R\$ 1.397.305,34	R\$ -
4636	2C	2011	AC-5.791-28/2011-2C	R\$ 76.421,55	R\$ 4.000,00
4637	2C	2011	AC-5.792-28/2011-2C	R\$ 198.376,35	R\$ 9.000,00
4638	2C	2011	AC-5.794-28/2011-2C	R\$ 139.213,55	R\$ 50.000,00
4639	2C	2011	AC-5.795-28/2011-2C	R\$ 358.641,84	R\$ 5.000,00
4640	2C	2011	AC-5.797-28/2011-2C	R\$ 2.783.364,31	R\$ 250.000,00
4641	2C	2011	AC-5.809-28/2011-2C	R\$ 529.956,83	R\$ 15.000,00
4642	2C	2011	AC-5.815-28/2011-2C	R\$ 641.829,37	R\$ 5.000,00
4643	2C	2011	AC-5.816-28/2011-2C	R\$ 406.781,98	R\$ 8.000,00
4644	2C	2011	AC-5.819-28/2011-2C	R\$ 2.620.674,86	R\$ 60.000,00
4645	2C	2011	AC-5.821-28/2011-2C	R\$ 158.840,78	R\$ 20.000,00
4646	2C	2011	AC-5.822-28/2011-2C	R\$ 4.779.285,23	R\$ 30.000,00
4647	2C	2011	AC-6.222-29/2011-2C	R\$ 278.931,36	R\$ 17.000,00
4648	2C	2011	AC-6.224-29/2011-2C	R\$ 208.793,56	R\$ -
4649	2C	2011	AC-6.225-29/2011-2C	R\$ 443.339,21	R\$ -
4650	2C	2011	AC-6.227-29/2011-2C	R\$ 372.495,99	R\$ 4.000,00
4651	2C	2011	AC-6.232-29/2011-2C	R\$ 202.845,45	R\$ 18.000,00
4652	2C	2011	AC-6.247-29/2011-2C	R\$ 754.476,03	R\$ 18.000,00
4653	2C	2011	AC-6.249-29/2011-2C	R\$ 157.056,30	R\$ 5.000,00
4654	2C	2011	AC-6.254-29/2011-2C	R\$ 242.058,82	R\$ -
4655	2C	2011	AC-6.258-29/2011-2C	R\$ 90.859,17	R\$ 40.000,00
4656	2C	2011	AC-6.260-29/2011-2C	R\$ 238.001,40	R\$ 5.000,00
4657	2C	2011	AC-6.696-30/2011-2C	R\$ 84.656,86	R\$ -
4658	2C	2011	AC-6.757-30/2011-2C	R\$ 104.471,20	R\$ 2.000,00
4659	2C	2011	AC-6.758-30/2011-2C	R\$ 156.057,10	R\$ 20.000,00
4660	2C	2011	AC-6.759-30/2011-2C	R\$ 38.589,79	R\$ 15.000,00
4661	2C	2011	AC-6.771-30/2011-2C	R\$ 549.913,29	R\$ -
4662	2C	2011	AC-6.774-30/2011-2C	R\$ 187.152,84	R\$ 60.000,00
4663	2C	2011	AC-6.776-30/2011-2C	R\$ 73.454,06	R\$ 10.000,00
4664	2C	2011	AC-6.779-30/2011-2C	R\$ 347.296,95	R\$ 10.000,00
4665	2C	2011	AC-6.781-30/2011-2C	R\$ 173.867,52	R\$ 15.000,00
4666	2C	2011	AC-6.784-30/2011-2C	R\$ 392.134,99	R\$ 10.000,00
4667	2C	2011	AC-6.785-30/2011-2C	R\$ 541.609,00	R\$ -
4668	2C	2011	AC-6.788-30/2011-2C	R\$ 208.098,79	R\$ 40.000,00
4669	2C	2011	AC-6.794-30/2011-2C	R\$ 392.589,68	R\$ 50.000,00
4670	2C	2011	AC-719-3/2011-2C	R\$ 85.483,81	R\$ 6.000,00
4671	2C	2011	AC-7.221-31/2011-2C	R\$ 101.145,03	R\$ -

Num	Colegiado do acórdão	Ano do acórdão	Número do acórdão	Valor do débito (data condenação)	Valor da multa (data condenação)
4672	2C	2011	AC-725-3/2011-2C	R\$ 97.022,87	R\$ 5.000,00
4673	2C	2011	AC-7.274-31/2011-2C	R\$ 2.590.022,03	R\$ 11.569,00
4674	2C	2011	AC-7.275-31/2011-2C	R\$ 3.118.275,73	R\$ 22.000,00
4675	2C	2011	AC-7.277-31/2011-2C	R\$ 189.443,14	R\$ -
4676	2C	2011	AC-7.279-31/2011-2C	R\$ 119.301,48	R\$ 36.000,00
4677	2C	2011	AC-7.280-31/2011-2C	R\$ 125.987,68	R\$ 5.000,00
4678	2C	2011	AC-7.283-31/2011-2C	R\$ 442.268,81	R\$ -
4679	2C	2011	AC-7.284-31/2011-2C	R\$ 208.815,63	R\$ 20.000,00
4680	2C	2011	AC-7.286-31/2011-2C	R\$ 50.570,23	R\$ 3.000,00
4681	2C	2011	AC-7.291-31/2011-2C	R\$ 718.773,61	R\$ 20.000,00
4682	2C	2011	AC-7.293-31/2011-2C	R\$ 86.008,50	R\$ 3.000,00
4683	2C	2011	AC-7.303-31/2011-2C	R\$ 3.524.985,43	R\$ 40.000,00
4684	2C	2011	AC-7.305-31/2011-2C	R\$ 899.651,89	R\$ -
4685	2C	2011	AC-7.309-31/2011-2C	R\$ 4.430.604,75	R\$ 10.000,00
4686	2C	2011	AC-7.311-31/2011-2C	R\$ 98.358,49	R\$ 10.000,00
4687	2C	2011	AC-737-3/2011-2C	R\$ 1.407.344,53	R\$ 5.000,00
4688	2C	2011	AC-7.432-32/2011-2C	R\$ 69.525,41	R\$ -
4689	2C	2011	AC-743-3/2011-2C	R\$ 1.700.165,10	R\$ 43.000,00
4690	2C	2011	AC-744-3/2011-2C	R\$ 135.634,11	R\$ 5.000,00
4691	2C	2011	AC-7.445-32/2011-2C	R\$ 146.505,85	R\$ 2.000,00
4692	2C	2011	AC-7.453-32/2011-2C	R\$ 2.860.798,40	R\$ 70.000,00
4693	2C	2011	AC-7.454-32/2011-2C	R\$ 717.893,11	R\$ 35.000,00
4694	2C	2011	AC-7.461-32/2011-2C	R\$ 256.098,59	R\$ 12.000,00
4695	2C	2011	AC-7.462-32/2011-2C	R\$ 519.648,99	R\$ 5.000,00
4696	2C	2011	AC-7.466-32/2011-2C	R\$ 517.747,00	R\$ 15.000,00
4697	2C	2011	AC-747-3/2011-2C	R\$ 864.125,49	R\$ 10.000,00
4698	2C	2011	AC-7.475-32/2011-2C	R\$ 869.615,57	R\$ 30.000,00
4699	2C	2011	AC-749-3/2011-2C	R\$ 831.606,18	R\$ 7.000,00
4700	2C	2011	AC-750-3/2011-2C	R\$ 33.837,92	R\$ 3.000,00
4701	2C	2011	AC-751-3/2011-2C	R\$ 669.119,43	R\$ 5.000,00
4702	2C	2011	AC-752-3/2011-2C	R\$ 195.166,96	R\$ 8.000,00
4703	2C	2011	AC-753-3/2011-2C	R\$ 483.223,24	R\$ 7.000,00
4704	2C	2011	AC-756-3/2011-2C	R\$ 141.171,95	R\$ 2.000,00
4705	2C	2011	AC-758-3/2011-2C	R\$ 768.693,43	R\$ 40.000,00
4706	2C	2011	AC-759-3/2011-2C	R\$ 696.735,72	R\$ 30.000,00
4707	2C	2011	AC-7.635-33/2011-2C	R\$ 321.129,35	R\$ -
4708	2C	2011	AC-7.637-33/2011-2C	R\$ 83.544,32	R\$ -
4709	2C	2011	AC-7.719-33/2011-2C	R\$ 3.646.009,44	R\$ 60.000,00
4710	2C	2011	AC-7.721-33/2011-2C	R\$ 550.752,89	R\$ 46.500,00
4711	2C	2011	AC-7.722-33/2011-2C	R\$ 168.054,29	R\$ 45.000,00
4712	2C	2011	AC-7.723-33/2011-2C	R\$ 101.893,41	R\$ 30.000,00
4713	2C	2011	AC-7.725-33/2011-2C	R\$ 266.912,02	R\$ -
4714	2C	2011	AC-7.726-33/2011-2C	R\$ 399.640,31	R\$ 20.000,00
4715	2C	2011	AC-7.735-33/2011-2C	R\$ 764.969,06	R\$ 60.000,00
4716	2C	2011	AC-7.736-33/2011-2C	R\$ 791.853,65	R\$ 15.000,00
4717	2C	2011	AC-7.738-33/2011-2C	R\$ 117.419,95	R\$ 15.000,00
4718	2C	2011	AC-7.739-33/2011-2C	R\$ 21.684,97	R\$ 6.000,00
4719	2C	2011	AC-7.740-33/2011-2C	R\$ 5.619.449,06	R\$ 50.000,00
4720	2C	2011	AC-7.741-33/2011-2C	R\$ 889.067,50	R\$ 20.000,00
4721	2C	2011	AC-7.746-33/2011-2C	R\$ 977.287,95	R\$ 30.000,00
4722	2C	2011	AC-7.755-33/2011-2C	R\$ 339.769,08	R\$ 10.000,00
4723	2C	2011	AC-8.160-34/2011-2C	R\$ 1.407.971,24	R\$ -
4724	2C	2011	AC-8.194-34/2011-2C	R\$ 178.038,50	R\$ 54.000,00
4725	2C	2011	AC-8.195-34/2011-2C	R\$ 346.276,41	R\$ 10.000,00
4726	2C	2011	AC-8.197-34/2011-2C	R\$ 47.540,33	R\$ 32.000,00

Num	Colegiado do acórdão	Ano do acórdão	Número do acórdão	Valor do débito (data condenação)	Valor da multa (data condenação)
4727	2C	2011	AC-8.201-34/2011-2C	R\$ 259.809,79	R\$ 3.000,00
4728	2C	2011	AC-8.204-34/2011-2C	R\$ 757.827,60	R\$ 10.000,00
4729	2C	2011	AC-8.208-34/2011-2C	R\$ 93.232,62	R\$ 5.000,00
4730	2C	2011	AC-8.215-34/2011-2C	R\$ 381.095,37	R\$ -
4731	2C	2011	AC-8.216-34/2011-2C	R\$ 504.138,19	R\$ -
4732	2C	2011	AC-8.219-34/2011-2C	R\$ 236.876,76	R\$ -
4733	2C	2011	AC-8.223-34/2011-2C	R\$ 219.649,58	R\$ -
4734	2C	2011	AC-8.226-34/2011-2C	R\$ 133.552,14	R\$ 14.000,00
4735	2C	2011	AC-8.227-34/2011-2C	R\$ 8.351.115,02	R\$ 205.000,00
4736	2C	2011	AC-8.642-35/2011-2C	R\$ 149.794,34	R\$ 11.000,00
4737	2C	2011	AC-8.643-35/2011-2C	R\$ 351.792,00	R\$ 16.000,00
4738	2C	2011	AC-8.644-35/2011-2C	R\$ 57.288,73	R\$ 35.000,00
4739	2C	2011	AC-8.646-35/2011-2C	R\$ 87.465,43	R\$ 26.000,00
4740	2C	2011	AC-8.647-35/2011-2C	R\$ 14.898,50	R\$ 6.000,00
4741	2C	2011	AC-8.651-35/2011-2C	R\$ 37.438,93	R\$ 24.000,00
4742	2C	2011	AC-8.656-35/2011-2C	R\$ 93.585,37	R\$ 5.000,00
4743	2C	2011	AC-8.663-35/2011-2C	R\$ 108.176,51	R\$ 15.000,00
4744	2C	2011	AC-8.664-35/2011-2C	R\$ 223.403,00	R\$ 15.000,00
4745	2C	2011	AC-8.668-35/2011-2C	R\$ 98.204,54	R\$ 8.500,00
4746	2C	2011	AC-8.670-35/2011-2C	R\$ 5.465.294,56	R\$ 15.000,00
4747	2C	2011	AC-8.672-35/2011-2C	R\$ 154.432,44	R\$ -
4748	2C	2011	AC-8.678-35/2011-2C	R\$ 74.020,03	R\$ 5.000,00
4749	2C	2011	AC-9.113-36/2011-2C	R\$ 2.411.134,19	R\$ -
4750	2C	2011	AC-9.135-36/2011-2C	R\$ 500.237,78	R\$ 10.000,00
4751	2C	2011	AC-9.139-36/2011-2C	R\$ 70.006,78	R\$ 11.500,00
4752	2C	2011	AC-9.145-36/2011-2C	R\$ 551.303,02	R\$ 10.000,00
4753	2C	2011	AC-9.153-36/2011-2C	R\$ 1.514.800,79	R\$ 120.000,00
4754	2C	2011	AC-9.154-36/2011-2C	R\$ 126.787,92	R\$ 12.000,00
4755	2C	2011	AC-926-4/2011-2C	R\$ 235.552,08	R\$ 60.000,00
4756	2C	2011	AC-927-4/2011-2C	R\$ 122.405,15	R\$ 31.000,00
4757	2C	2011	AC-929-4/2011-2C	R\$ 751.718,53	R\$ 20.000,00
4758	2C	2011	AC-939-4/2011-2C	R\$ 42.752,65	R\$ 5.000,00
4759	2C	2011	AC-940-4/2011-2C	R\$ 40.348,48	R\$ -
4760	2C	2011	AC-959-4/2011-2C	R\$ 71.352,52	R\$ 4.000,00
4761	2C	2011	AC-960-4/2011-2C	R\$ 566.678,66	R\$ -
4762	2C	2011	AC-961-4/2011-2C	R\$ 3.796.865,58	R\$ 10.000,00
4763	2C	2011	AC-965-4/2011-2C	R\$ 103.853,83	R\$ 5.000,00
4764	2C	2011	AC-9.689-37/2011-2C	R\$ 437.493,20	R\$ -
4765	2C	2011	AC-9.693-37/2011-2C	R\$ 1.398.794,62	R\$ -
4766	2C	2011	AC-9.694-37/2011-2C	R\$ 500.142,44	R\$ -
4767	2C	2011	AC-970-4/2011-2C	R\$ 341.828,10	R\$ 5.000,00
4768	2C	2011	AC-9.705-37/2011-2C	R\$ 22.911,83	R\$ 5.000,00
4769	2C	2011	AC-9.707-37/2011-2C	R\$ 2.739.180,98	R\$ 100.000,00
4770	2C	2011	AC-9.709-37/2011-2C	R\$ 610.217,80	R\$ 15.000,00
4771	2C	2011	AC-9.711-37/2011-2C	R\$ 154.707,88	R\$ 9.000,00
4772	2C	2011	AC-9.712-37/2011-2C	R\$ 10.603,74	R\$ 3.000,00
4773	2C	2011	AC-9.713-37/2011-2C	R\$ 171.245,89	R\$ 49.500,00
4774	2C	2011	AC-9.714-37/2011-2C	R\$ 554.727,31	R\$ 60.000,00
4775	2C	2011	AC-9.716-37/2011-2C	R\$ 2.123.366,04	R\$ 75.000,00
4776	2C	2011	AC-9.717-37/2011-2C	R\$ 2.039.345,67	R\$ 60.000,00
4777	2C	2011	AC-9.719-37/2011-2C	R\$ 65.406,26	R\$ 4.000,00
4778	2C	2011	AC-973-4/2011-2C	R\$ 2.908.105,08	R\$ 51.000,00
4779	2C	2011	AC-974-4/2011-2C	R\$ 752.678,93	R\$ 10.000,00
4780	2C	2011	AC-9.785-38/2011-2C	R\$ 80.157,35	R\$ -
4781	2C	2011	AC-9.886-38/2011-2C	R\$ 571.186,70	R\$ 5.000,00

Num	Colegiado do acórdão	Ano do acórdão	Número do acórdão	Valor do débito (data condenação)	Valor da multa (data condenação)
4782	2C	2011	AC-9.889-38/2011-2C	R\$ 573.702,68	R\$ 5.000,00
4783	2C	2011	AC-9.899-38/2011-2C	R\$ 947.146,98	R\$ 30.000,00
4784	2C	2011	AC-9.902-38/2011-2C	R\$ 359.415,23	R\$ 7.000,00
4785	2C	2011	AC-9.904-38/2011-2C	R\$ 170.651,50	R\$ 60.000,00
4786	2C	2011	AC-9.905-38/2011-2C	R\$ 1.191.569,63	R\$ 60.000,00
4787	2C	2011	AC-9.907-38/2011-2C	R\$ 226.708,08	R\$ 20.000,00
4788	2C	2011	AC-9.909-38/2011-2C	R\$ 239.221,24	R\$ 24.000,00
4789	2C	2011	AC-9.911-38/2011-2C	R\$ 62.138,25	R\$ -
4790	2C	2011	AC-9.913-38/2011-2C	R\$ 43.299,27	R\$ 2.000,00
4791	2C	2011	AC-9.916-38/2011-2C	R\$ 163.205,84	R\$ 26.000,00
4792	2C	2011	AC-9.917-38/2011-2C	R\$ 62.587,06	R\$ 15.000,00
4793	2C	2011	AC-9.918-38/2011-2C	R\$ 68.844,25	R\$ 10.000,00
4794	2C	2011	AC-9.919-38/2011-2C	R\$ 81.603,84	R\$ 30.000,00
4795	2C	2011	AC-9.920-38/2011-2C	R\$ 661.603,39	R\$ -
4796	2C	2011	AC-9.921-38/2011-2C	R\$ 289.490,34	R\$ 12.000,00
4797	2C	2011	AC-9.924-38/2011-2C	R\$ 868.797,53	R\$ -
4798	2C	2012	AC-1.077-5/2012-2C	R\$ 178.484,27	R\$ -
4799	2C	2012	AC-1.078-5/2012-2C	R\$ 379.034,80	R\$ 5.000,00
4800	2C	2012	AC-1.081-5/2012-2C	R\$ 269.128,92	R\$ 3.000,00
4801	2C	2012	AC-1.083-5/2012-2C	R\$ 121.181,82	R\$ 5.000,00
4802	2C	2012	AC-1.085-5/2012-2C	R\$ 46.963,60	R\$ 3.000,00
4803	2C	2012	AC-1.086-5/2012-2C	R\$ 1.127.582,94	R\$ 33.000,00
4804	2C	2012	AC-1.088-5/2012-2C	R\$ 811.450,88	R\$ 10.000,00
4805	2C	2012	AC-1.090-5/2012-2C	R\$ 295.218,95	R\$ 12.000,00
4806	2C	2012	AC-1.095-5/2012-2C	R\$ 1.313.046,85	R\$ 220.000,00
4807	2C	2012	AC-1.100-5/2012-2C	R\$ 87.155,07	R\$ 10.000,00
4808	2C	2012	AC-1.101-5/2012-2C	R\$ 69.346,23	R\$ 20.000,00
4809	2C	2012	AC-1.110-5/2012-2C	R\$ 134.884,16	R\$ 4.000,00
4810	2C	2012	AC-1.255-6/2012-2C	R\$ 108.689,65	R\$ 8.000,00
4811	2C	2012	AC-1.257-6/2012-2C	R\$ 24.285.869,22	R\$ 2.100.000,00
4812	2C	2012	AC-1.258-6/2012-2C	R\$ 68.205,23	R\$ 11.000,00
4813	2C	2012	AC-1.267-6/2012-2C	R\$ 287.760,00	R\$ 12.000,00
4814	2C	2012	AC-1.268-6/2012-2C	R\$ 281.988,60	R\$ 20.000,00
4815	2C	2012	AC-1.270-6/2012-2C	R\$ 134.721,06	R\$ 10.000,00
4816	2C	2012	AC-1.273-6/2012-2C	R\$ 131.446,17	R\$ 15.000,00
4817	2C	2012	AC-1.277-6/2012-2C	R\$ 2.609.868,57	R\$ -
4818	2C	2012	AC-1.286-6/2012-2C	R\$ 687.468,49	R\$ -
4819	2C	2012	AC-1.477-7/2012-2C	R\$ 981.131,20	R\$ -
4820	2C	2012	AC-1.481-7/2012-2C	R\$ 116.216,09	R\$ 10.000,00
4821	2C	2012	AC-1.488-7/2012-2C	R\$ 4.989.890,99	R\$ 80.000,00
4822	2C	2012	AC-1.489-7/2012-2C	R\$ 50.441,76	R\$ 7.000,00
4823	2C	2012	AC-1.499-7/2012-2C	R\$ 241.368,50	R\$ 20.000,00
4824	2C	2012	AC-1.776-8/2012-2C	R\$ 179.361,05	R\$ 2.000,00
4825	2C	2012	AC-1.782-8/2012-2C	R\$ 104.876,03	R\$ 10.300,00
4826	2C	2012	AC-1.783-8/2012-2C	R\$ 260.479,36	R\$ 30.500,00
4827	2C	2012	AC-1.784-8/2012-2C	R\$ 1.831.757,39	R\$ 142.000,00
4828	2C	2012	AC-1.786-8/2012-2C	R\$ 84.384,59	R\$ 12.500,00
4829	2C	2012	AC-1.787-8/2012-2C	R\$ 70.495,92	R\$ 10.500,00
4830	2C	2012	AC-1.788-8/2012-2C	R\$ 67.652,49	R\$ -
4831	2C	2012	AC-1.789-8/2012-2C	R\$ 176.065,24	R\$ -
4832	2C	2012	AC-1.792-8/2012-2C	R\$ 117.942,08	R\$ 2.000,00
4833	2C	2012	AC-1.802-8/2012-2C	R\$ 363.955,59	R\$ 25.000,00
4834	2C	2012	AC-1.803-8/2012-2C	R\$ 77.498,76	R\$ 5.000,00
4835	2C	2012	AC-1.804-8/2012-2C	R\$ 1.109.628,20	R\$ 99.000,00
4836	2C	2012	AC-1.805-8/2012-2C	R\$ 349.230,69	R\$ 10.000,00

Num	Colegiado do acórdão	Ano do acórdão	Número do acórdão	Valor do débito (data condenação)	Valor da multa (data condenação)
4837	2C	2012	AC-1.809-8/2012-2C	R\$ 378.822,11	R\$ 15.000,00
4838	2C	2012	AC-1.810-8/2012-2C	R\$ 431.031,73	R\$ 10.000,00
4839	2C	2012	AC-1.816-8/2012-2C	R\$ 843.565,70	R\$ 20.000,00
4840	2C	2012	AC-189-1/2012-2C	R\$ 181.064,32	R\$ 10.000,00
4841	2C	2012	AC-1.936-9/2012-2C	R\$ 75.870,41	R\$ 6.000,00
4842	2C	2012	AC-1.937-9/2012-2C	R\$ 1.617.722,04	R\$ -
4843	2C	2012	AC-1.938-9/2012-2C	R\$ 136.734,57	R\$ 12.000,00
4844	2C	2012	AC-1.939-9/2012-2C	R\$ 107.376,57	R\$ 23.500,00
4845	2C	2012	AC-1.940-9/2012-2C	R\$ 42.579,40	R\$ 11.500,00
4846	2C	2012	AC-1.941-9/2012-2C	R\$ 80.966,97	R\$ 11.700,00
4847	2C	2012	AC-1.942-9/2012-2C	R\$ 2.914.259,10	R\$ 250.000,00
4848	2C	2012	AC-1.943-9/2012-2C	R\$ 472.433,54	R\$ -
4849	2C	2012	AC-1.944-9/2012-2C	R\$ 437.035,46	R\$ -
4850	2C	2012	AC-1.950-9/2012-2C	R\$ 496.878,52	R\$ 33.000,00
4851	2C	2012	AC-195-1/2012-2C	R\$ 898.546,23	R\$ -
4852	2C	2012	AC-1.951-9/2012-2C	R\$ 188.526,07	R\$ 6.000,00
4853	2C	2012	AC-1.952-9/2012-2C	R\$ 102.640,44	R\$ 12.000,00
4854	2C	2012	AC-1.953-9/2012-2C	R\$ 259.744,06	R\$ 20.000,00
4855	2C	2012	AC-1.955-9/2012-2C	R\$ 85.253,44	R\$ 10.000,00
4856	2C	2012	AC-1.956-9/2012-2C	R\$ 548.809,34	R\$ 66.000,00
4857	2C	2012	AC-196-1/2012-2C	R\$ 99.329,63	R\$ 5.000,00
4858	2C	2012	AC-200-1/2012-2C	R\$ 83.821,65	R\$ 10.000,00
4859	2C	2012	AC-202-1/2012-2C	R\$ 79.935,20	R\$ 25.000,00
4860	2C	2012	AC-206-1/2012-2C	R\$ 531.619,58	R\$ 10.000,00
4861	2C	2012	AC-2.157-10/2012-2C	R\$ 5.576.173,54	R\$ -
4862	2C	2012	AC-2.159-10/2012-2C	R\$ 5.964.549,65	R\$ 175.000,00
4863	2C	2012	AC-2.163-10/2012-2C	R\$ 476.888,95	R\$ 12.000,00
4864	2C	2012	AC-2.165-10/2012-2C	R\$ 479.240,26	R\$ 5.000,00
4865	2C	2012	AC-2.179-10/2012-2C	R\$ 179.281,58	R\$ 32.500,00
4866	2C	2012	AC-2.180-10/2012-2C	R\$ 557.262,08	R\$ 57.300,00
4867	2C	2012	AC-2.181-10/2012-2C	R\$ 32.660,13	R\$ 1.500,00
4868	2C	2012	AC-2.182-10/2012-2C	R\$ 2.527.639,25	R\$ 265.500,00
4869	2C	2012	AC-2.189-10/2012-2C	R\$ 189.909,91	R\$ 10.000,00
4870	2C	2012	AC-2.190-10/2012-2C	R\$ 199.754,19	R\$ 5.000,00
4871	2C	2012	AC-2.192-10/2012-2C	R\$ 689.515,99	R\$ 50.000,00
4872	2C	2012	AC-2.193-10/2012-2C	R\$ 597.397,47	R\$ 20.000,00
4873	2C	2012	AC-2.258-11/2012-2C	R\$ 931.282,58	R\$ -
4874	2C	2012	AC-2.334-11/2012-2C	R\$ 85.856,08	R\$ 15.000,00
4875	2C	2012	AC-2.335-11/2012-2C	R\$ 154.661,90	R\$ 50.000,00
4876	2C	2012	AC-2.337-11/2012-2C	R\$ 442.905,92	R\$ 20.000,00
4877	2C	2012	AC-2.344-11/2012-2C	R\$ 5.100.485,98	R\$ 150.000,00
4878	2C	2012	AC-2.359-11/2012-2C	R\$ 109.756,08	R\$ -
4879	2C	2012	AC-2.361-11/2012-2C	R\$ 212.422,70	R\$ 20.000,00
4880	2C	2012	AC-2.362-11/2012-2C	R\$ 87.273,99	R\$ 6.900,00
4881	2C	2012	AC-2.525-12/2012-2C	R\$ 419.760,48	R\$ -
4882	2C	2012	AC-2.527-12/2012-2C	R\$ 703.501,15	R\$ -
4883	2C	2012	AC-2.535-12/2012-2C	R\$ 96.385,16	R\$ 2.000,00
4884	2C	2012	AC-2.549-12/2012-2C	R\$ 211.232,13	R\$ 5.000,00
4885	2C	2012	AC-2.554-12/2012-2C	R\$ 1.198.888,74	R\$ 151.000,00
4886	2C	2012	AC-2.555-12/2012-2C	R\$ 86.160,92	R\$ 66.000,00
4887	2C	2012	AC-2.556-12/2012-2C	R\$ 374.522,23	R\$ 388.000,00
4888	2C	2012	AC-2.557-12/2012-2C	R\$ 542.466,94	R\$ 510.000,00
4889	2C	2012	AC-2.662-13/2012-2C	R\$ 426.162,79	R\$ -
4890	2C	2012	AC-2.677-13/2012-2C	R\$ 1.845.686,23	R\$ -
4891	2C	2012	AC-2.678-13/2012-2C	R\$ 84.962,70	R\$ -

Num	Colegiado do acórdão	Ano do acórdão	Número do acórdão	Valor do débito (data condenação)	Valor da multa (data condenação)
4892	2C	2012	AC-2.697-13/2012-2C	R\$ 272.311,82	R\$ -
4893	2C	2012	AC-2.701-13/2012-2C	R\$ 102.898,62	R\$ 15.000,00
4894	2C	2012	AC-2.702-13/2012-2C	R\$ 111.524,92	R\$ 5.000,00
4895	2C	2012	AC-2.707-13/2012-2C	R\$ 236.304,55	R\$ 4.000,00
4896	2C	2012	AC-2.714-13/2012-2C	R\$ 534.536,85	R\$ 15.000,00
4897	2C	2012	AC-2.717-13/2012-2C	R\$ 63.510,14	R\$ 10.000,00
4898	2C	2012	AC-2.718-13/2012-2C	R\$ 620.143,76	R\$ -
4899	2C	2012	AC-2.720-13/2012-2C	R\$ 143.536,65	R\$ 10.000,00
4900	2C	2012	AC-2.738-13/2012-2C	R\$ 2.112.413,54	R\$ 60.000,00
4901	2C	2012	AC-2.795-13/2012-2C	R\$ 615.877,58	R\$ -
4902	2C	2012	AC-3.155-14/2012-2C	R\$ 312.741,46	R\$ 10.000,00
4903	2C	2012	AC-3.162-14/2012-2C	R\$ 261.578,24	R\$ 40.000,00
4904	2C	2012	AC-3.169-14/2012-2C	R\$ 1.028.432,16	R\$ 20.000,00
4905	2C	2012	AC-3.173-14/2012-2C	R\$ 768.666,14	R\$ 90.000,00
4906	2C	2012	AC-3.174-14/2012-2C	R\$ 199.297,07	R\$ 24.000,00
4907	2C	2012	AC-3.183-14/2012-2C	R\$ 3.527.186,38	R\$ 50.000,00
4908	2C	2012	AC-3.189-14/2012-2C	R\$ 796.062,93	R\$ -
4909	2C	2012	AC-3.482-15/2012-2C	R\$ 387.815,76	R\$ 10.000,00
4910	2C	2012	AC-3.483-15/2012-2C	R\$ 286.054,26	R\$ 17.000,00
4911	2C	2012	AC-3.484-15/2012-2C	R\$ 214.222,40	R\$ 15.000,00
4912	2C	2012	AC-3.486-15/2012-2C	R\$ 156.547,30	R\$ 20.000,00
4913	2C	2012	AC-3.505-15/2012-2C	R\$ 1.495.622,28	R\$ -
4914	2C	2012	AC-3.531-16/2012-2C	R\$ 150.746,41	R\$ -
4915	2C	2012	AC-3.608-16/2012-2C	R\$ 111.592,37	R\$ -
4916	2C	2012	AC-3.640-16/2012-2C	R\$ 922.648,03	R\$ 10.000,00
4917	2C	2012	AC-3.642-16/2012-2C	R\$ 434.328,66	R\$ 7.000,00
4918	2C	2012	AC-3.646-16/2012-2C	R\$ 6.060.606,13	R\$ 200.000,00
4919	2C	2012	AC-3.648-16/2012-2C	R\$ 594.199,29	R\$ 10.000,00
4920	2C	2012	AC-3.649-16/2012-2C	R\$ 1.931.962,09	R\$ 50.000,00
4921	2C	2012	AC-3.655-16/2012-2C	R\$ 1.067.697,59	R\$ 25.000,00
4922	2C	2012	AC-3.657-16/2012-2C	R\$ 964.744,00	R\$ 50.000,00
4923	2C	2012	AC-3.661-16/2012-2C	R\$ 103.113,21	R\$ 15.000,00
4924	2C	2012	AC-3.662-16/2012-2C	R\$ 316.262,65	R\$ -
4925	2C	2012	AC-3.666-16/2012-2C	R\$ 77.855,87	R\$ -
4926	2C	2012	AC-3.668-16/2012-2C	R\$ 74.760,30	R\$ 14.000,00
4927	2C	2012	AC-3.776-17/2012-2C	R\$ 309.669,30	R\$ -
4928	2C	2012	AC-3.779-17/2012-2C	R\$ 883.340,00	R\$ 61.000,00
4929	2C	2012	AC-3.780-17/2012-2C	R\$ 109.099,32	R\$ 4.500,00
4930	2C	2012	AC-3.783-17/2012-2C	R\$ 298.075,19	R\$ 10.000,00
4931	2C	2012	AC-3.796-17/2012-2C	R\$ 787.348,79	R\$ 5.000,00
4932	2C	2012	AC-380-2/2012-2C	R\$ 69.451,40	R\$ 10.000,00
4933	2C	2012	AC-3.806-17/2012-2C	R\$ 242.653,52	R\$ 12.000,00
4934	2C	2012	AC-3.811-17/2012-2C	R\$ 149.936,45	R\$ 4.000,00
4935	2C	2012	AC-3.815-17/2012-2C	R\$ 879.673,48	R\$ 60.000,00
4936	2C	2012	AC-3.821-18/2012-2C	R\$ 858.673,78	R\$ 77.994,00
4937	2C	2012	AC-382-2/2012-2C	R\$ 13.610,22	R\$ 9.000,00
4938	2C	2012	AC-383-2/2012-2C	R\$ 90.824,04	R\$ 18.000,00
4939	2C	2012	AC-384-2/2012-2C	R\$ 269.178,90	R\$ 5.000,00
4940	2C	2012	AC-385-2/2012-2C	R\$ 99.562,08	R\$ 6.600,00
4941	2C	2012	AC-389-2/2012-2C	R\$ 250.003,45	R\$ 3.000,00
4942	2C	2012	AC-3.908-18/2012-2C	R\$ 110.387,25	R\$ 10.000,00
4943	2C	2012	AC-3.911-18/2012-2C	R\$ 137.215,85	R\$ 20.000,00
4944	2C	2012	AC-3.912-18/2012-2C	R\$ 74.104,23	R\$ -
4945	2C	2012	AC-391-2/2012-2C	R\$ 6.534.182,64	R\$ 10.000,00
4946	2C	2012	AC-3.913-18/2012-2C	R\$ 81.738,19	R\$ 45.000,00

Num	Colegiado do acórdão	Ano do acórdão	Número do acórdão	Valor do débito (data condenação)	Valor da multa (data condenação)
4947	2C	2012	AC-3.914-18/2012-2C	R\$ 95.554,90	R\$ 30.000,00
4948	2C	2012	AC-3.915-18/2012-2C	R\$ 244.715,48	R\$ -
4949	2C	2012	AC-3.920-18/2012-2C	R\$ 704.960,86	R\$ 16.000,00
4950	2C	2012	AC-392-2/2012-2C	R\$ 90.359,89	R\$ 15.000,00
4951	2C	2012	AC-3.932-18/2012-2C	R\$ 217.221,66	R\$ 20.000,00
4952	2C	2012	AC-3.933-18/2012-2C	R\$ 173.144,40	R\$ 10.000,00
4953	2C	2012	AC-3.934-18/2012-2C	R\$ 107.991,68	R\$ 10.000,00
4954	2C	2012	AC-3.937-18/2012-2C	R\$ 83.070,57	R\$ 6.000,00
4955	2C	2012	AC-3.938-18/2012-2C	R\$ 88.857,74	R\$ 10.000,00
4956	2C	2012	AC-3.939-18/2012-2C	R\$ 3.862,95	R\$ 10.000,00
4957	2C	2012	AC-3.940-18/2012-2C	R\$ 872.778,58	R\$ 20.000,00
4958	2C	2012	AC-395-2/2012-2C	R\$ 897.160,55	R\$ 15.000,00
4959	2C	2012	AC-399-2/2012-2C	R\$ 585.155,80	R\$ 10.000,00
4960	2C	2012	AC-400-2/2012-2C	R\$ 444.713,34	R\$ 20.000,00
4961	2C	2012	AC-401-2/2012-2C	R\$ 2.684.175,34	R\$ -
4962	2C	2012	AC-405-2/2012-2C	R\$ 212.277,27	R\$ 14.000,00
4963	2C	2012	AC-407-2/2012-2C	R\$ 428.424,23	R\$ 13.000,00
4964	2C	2012	AC-410-2/2012-2C	R\$ 184.382,92	R\$ 5.000,00
4965	2C	2012	AC-414-2/2012-2C	R\$ 68.159,37	R\$ 15.000,00
4966	2C	2012	AC-606-3/2012-2C	R\$ 708.224,13	R\$ -
4967	2C	2012	AC-694-3/2012-2C	R\$ 73.119,24	R\$ 13.000,00
4968	2C	2012	AC-695-3/2012-2C	R\$ 4.057.020,58	R\$ 60.000,00
4969	2C	2012	AC-70-1/2012-2C	R\$ 1.185.360,60	R\$ -
4970	2C	2012	AC-704-3/2012-2C	R\$ 125.645,24	R\$ -
4971	2C	2012	AC-713-3/2012-2C	R\$ 314.728,68	R\$ 15.000,00
4972	2C	2012	AC-714-3/2012-2C	R\$ 234.062,32	R\$ 10.000,00
4973	2C	2012	AC-716-3/2012-2C	R\$ 726.453,60	R\$ 15.000,00
4974	2C	2012	AC-717-3/2012-2C	R\$ 1.143.371,71	R\$ 56.000,00
4975	2C	2012	AC-718-3/2012-2C	R\$ 2.229.830,57	R\$ 200.000,00
4976	2C	2012	AC-719-3/2012-2C	R\$ 294.929,07	R\$ 15.000,00
4977	2C	2012	AC-721-3/2012-2C	R\$ 497.535,82	R\$ 60.000,00
4978	2C	2012	AC-728-3/2012-2C	R\$ 136.768,12	R\$ 8.000,00
4979	2C	2012	AC-927-4/2012-2C	R\$ 491.856,48	R\$ 59.000,00
4980	2C	2012	AC-928-4/2012-2C	R\$ 92.974,44	R\$ 15.500,00
4981	2C	2012	AC-929-4/2012-2C	R\$ 270.644,73	R\$ 36.000,00
4982	2C	2012	AC-930-4/2012-2C	R\$ 61.514,03	R\$ 6.000,00
4983	2C	2012	AC-933-4/2012-2C	R\$ 49.398,02	R\$ -
4984	2C	2012	AC-937-4/2012-2C	R\$ 216.909,17	R\$ 2.700,00
4985	2C	2012	AC-941-4/2012-2C	R\$ 270.034,73	R\$ 12.000,00
4986	2C	2012	AC-943-4/2012-2C	R\$ 946.952,17	R\$ 110.000,00
4987	2C	2012	AC-944-4/2012-2C	R\$ 132.386,87	R\$ 12.000,00
4988	2C	2012	AC-948-4/2012-2C	R\$ 201.971,65	R\$ -
4989	2C	2012	AC-953-4/2012-2C	R\$ 103.060,53	R\$ -
4990	PL	2007	AC-1.000-22/2007-PL	R\$ 2.923.323,12	R\$ 580.000,00
4991	PL	2007	AC-1.002-22/2007-PL	R\$ 779.148,07	R\$ 70.000,00
4992	PL	2007	AC-1.003-22/2007-PL	R\$ 2.878.919,53	R\$ 560.000,00
4993	PL	2007	AC-1.004-22/2007-PL	R\$ 1.249.480,72	R\$ 250.000,00
4994	PL	2007	AC-1.005-22/2007-PL	R\$ 1.433.632,04	R\$ 420.000,00
4995	PL	2007	AC-1.006-22/2007-PL	R\$ 1.326.099,59	R\$ 390.000,00
4996	PL	2007	AC-1.007-22/2007-PL	R\$ 441.089,65	R\$ 90.000,00
4997	PL	2007	AC-1.008-22/2007-PL	R\$ 1.213.990,15	R\$ 94.000,00
4998	PL	2007	AC-1.009-22/2007-PL	R\$ 1.365.227,94	R\$ 450.000,00
4999	PL	2007	AC-1.010-22/2007-PL	R\$ 1.745.983,68	R\$ 280.000,00
5000	PL	2007	AC-1.011-22/2007-PL	R\$ 1.366.973,76	R\$ 270.000,00
5001	PL	2007	AC-1.074-23/2007-PL	R\$ 1.838.965,19	R\$ 200.000,00

Num	Colegiado do acórdão	Ano do acórdão	Número do acórdão	Valor do débito (data condenação)	Valor da multa (data condenação)
5002	PL	2007	AC-1.075-23/2007-PL	R\$ 2.464.050,55	R\$ 220.000,00
5003	PL	2007	AC-1.076-23/2007-PL	R\$ 3.238.832,29	R\$ 125.000,00
5004	PL	2007	AC-1.077-23/2007-PL	R\$ 3.238.837,65	R\$ 282.000,00
5005	PL	2007	AC-1.078-23/2007-PL	R\$ 1.663.686,22	R\$ 96.000,00
5006	PL	2007	AC-1.079-23/2007-PL	R\$ 184.855,08	R\$ 17.000,00
5007	PL	2007	AC-1.080-23/2007-PL	R\$ 1.830.098,81	R\$ 75.000,00
5008	PL	2007	AC-1.083-23/2007-PL	R\$ 50.010,07	R\$ 10.000,00
5009	PL	2007	AC-1.132-24/2007-PL	R\$ 515.913,69	R\$ -
5010	PL	2007	AC-1.134-24/2007-PL	R\$ 508.532,86	R\$ 24.000,00
5011	PL	2007	AC-1.135-24/2007-PL	R\$ 2.035.124,65	R\$ -
5012	PL	2007	AC-1.184-26/2007-PL	R\$ 256.285,48	R\$ 160.000,00
5013	PL	2007	AC-1.185-26/2007-PL	R\$ 279.854,70	R\$ 140.000,00
5014	PL	2007	AC-1.262-27/2007-PL	R\$ 94.636,72	R\$ 10.000,00
5015	PL	2007	AC-1.264-27/2007-PL	R\$ 171.604,93	R\$ 90.000,00
5016	PL	2007	AC-1.322-28/2007-PL	R\$ 160.061,32	R\$ 18.500,00
5017	PL	2007	AC-1.323-28/2007-PL	R\$ 542.320,85	R\$ 45.000,00
5018	PL	2007	AC-1.364-29/2007-PL	R\$ 263.193,82	R\$ 80.000,00
5019	PL	2007	AC-1.402-30/2007-PL	R\$ 133.902,00	R\$ 39.000,00
5020	PL	2007	AC-1.425-31/2007-PL	R\$ 837.299,38	R\$ 110.000,00
5021	PL	2007	AC-1.462-32/2007-PL	R\$ 1.451.882,63	R\$ 140.000,00
5022	PL	2007	AC-1.463-32/2007-PL	R\$ 58.974,58	R\$ 11.000,00
5023	PL	2007	AC-1.464-32/2007-PL	R\$ 379.929,21	R\$ 35.000,00
5024	PL	2007	AC-1.465-32/2007-PL	R\$ 1.239.230,41	R\$ 200.000,00
5025	PL	2007	AC-146-6/2007-PL	R\$ 99.741,51	R\$ -
5026	PL	2007	AC-1.467-32/2007-PL	R\$ 2.204.236,61	R\$ -
5027	PL	2007	AC-1.522-33/2007-PL	R\$ 370.857,20	R\$ 50.000,00
5028	PL	2007	AC-1.527-33/2007-PL	R\$ 1.534.940,21	R\$ 45.000,00
5029	PL	2007	AC-15-3/2007-PL	R\$ 413.780,36	R\$ 40.000,00
5030	PL	2007	AC-154-6/2007-PL	R\$ 1.838.399,82	R\$ -
5031	PL	2007	AC-1.603-34/2007-PL	R\$ 152.467,57	R\$ -
5032	PL	2007	AC-1.609-34/2007-PL	R\$ 187.047,90	R\$ 56.000,00
5033	PL	2007	AC-162-6/2007-PL	R\$ 3.389.297,02	R\$ 600.000,00
5034	PL	2007	AC-16-3/2007-PL	R\$ 1.684.136,58	R\$ 300.000,00
5035	PL	2007	AC-163-6/2007-PL	R\$ 1.359.063,90	R\$ 300.000,00
5036	PL	2007	AC-164-6/2007-PL	R\$ 1.078.116,40	R\$ 270.000,00
5037	PL	2007	AC-166-6/2007-PL	R\$ 3.698,18	R\$ 5.000,00
5038	PL	2007	AC-1.667-35/2007-PL	R\$ 444.529,24	R\$ 20.000,00
5039	PL	2007	AC-1.680-35/2007-PL	R\$ 2.873.309,70	R\$ 780.000,00
5040	PL	2007	AC-1.681-35/2007-PL	R\$ 1.865.042,50	R\$ 185.000,00
5041	PL	2007	AC-1.682-35/2007-PL	R\$ 1.366.135,84	R\$ 270.000,00
5042	PL	2007	AC-1.685-35/2007-PL	R\$ 22.803,96	R\$ 60.000,00
5043	PL	2007	AC-17-3/2007-PL	R\$ 426.965,80	R\$ 120.000,00
5044	PL	2007	AC-1.807-37/2007-PL	R\$ 1.208.538,89	R\$ 120.000,00
5045	PL	2007	AC-1.808-37/2007-PL	R\$ 261.526,16	R\$ 20.000,00
5046	PL	2007	AC-18-3/2007-PL	R\$ 341.894,60	R\$ 80.000,00
5047	PL	2007	AC-1.878-38/2007-PL	R\$ 2.199.755,92	R\$ 200.000,00
5048	PL	2007	AC-1.879-38/2007-PL	R\$ 1.625.213,87	R\$ 160.000,00
5049	PL	2007	AC-1.880-38/2007-PL	R\$ 132.583,81	R\$ 55.000,00
5050	PL	2007	AC-2.003-40/2007-PL	R\$ 998.820,00	R\$ 10.000,00
5051	PL	2007	AC-2.004-40/2007-PL	R\$ 133.384,41	R\$ 29.000,00
5052	PL	2007	AC-209-7/2007-PL	R\$ 397.360,99	R\$ 132.000,00
5053	PL	2007	AC-210-7/2007-PL	R\$ 1.300.187,56	R\$ 270.000,00
5054	PL	2007	AC-211-7/2007-PL	R\$ 1.451.230,69	R\$ 450.000,00
5055	PL	2007	AC-2.125-42/2007-PL	R\$ 398.153,13	R\$ 90.000,00
5056	PL	2007	AC-212-7/2007-PL	R\$ 2.816.488,41	R\$ 780.000,00

Num	Colegiado do acórdão	Ano do acórdão	Número do acórdão	Valor do débito (data condenação)	Valor da multa (data condenação)
5057	PL	2007	AC-2.175-43/2007-PL	R\$ 1.773.398,09	R\$ 195.000,00
5058	PL	2007	AC-2.179-43/2007-PL	R\$ 513.754,63	R\$ 50.000,00
5059	PL	2007	AC-2.220-45/2007-PL	R\$ 5.427,56	R\$ -
5060	PL	2007	AC-2.340-47/2007-PL	R\$ 927.871,23	R\$ 180.000,00
5061	PL	2007	AC-2.441-49/2007-PL	R\$ 3.520.962,77	R\$ -
5062	PL	2007	AC-2.456-49/2007-PL	R\$ 948.747,87	R\$ 120.000,00
5063	PL	2007	AC-2.457-49/2007-PL	R\$ 7.985.007,99	R\$ 100.000,00
5064	PL	2007	AC-248-6/2007-PL	R\$ 590.571,94	R\$ -
5065	PL	2007	AC-2.524-50/2007-PL	R\$ 4.322.276,04	R\$ 35.000,00
5066	PL	2007	AC-279-8/2007-PL	R\$ 2.821.610,14	R\$ 520.000,00
5067	PL	2007	AC-280-8/2007-PL	R\$ 2.072.654,24	R\$ 100.000,00
5068	PL	2007	AC-281-8/2007-PL	R\$ 1.313.424,30	R\$ 278.000,00
5069	PL	2007	AC-331-9/2007-PL	-R\$ 9.549,44	R\$ -
5070	PL	2007	AC-341-9/2007-PL	R\$ 293.427,47	R\$ 25.000,00
5071	PL	2007	AC-345-9/2007-PL	R\$ 1.106.399,22	R\$ 150.000,00
5072	PL	2007	AC-397-11/2007-PL	R\$ 145.310,99	R\$ 4.000,00
5073	PL	2007	AC-400-11/2007-PL	R\$ 321.942,18	R\$ -
5074	PL	2007	AC-413-11/2007-PL	R\$ 2.400.018,17	R\$ 690.000,00
5075	PL	2007	AC-44-4/2007-PL	R\$ 1.540.907,93	R\$ 300.000,00
5076	PL	2007	AC-45-4/2007-PL	R\$ 2.003.017,28	R\$ 160.000,00
5077	PL	2007	AC-46-4/2007-PL	R\$ 410.146,25	R\$ 80.000,00
5078	PL	2007	AC-466-12/2007-PL	R\$ 1.133.898,82	R\$ 115.000,00
5079	PL	2007	AC-468-12/2007-PL	R\$ 1.198.157,68	R\$ -
5080	PL	2007	AC-47-4/2007-PL	R\$ 634.508,49	R\$ 50.000,00
5081	PL	2007	AC-490-10/2007-PL	R\$ 277.847,64	R\$ -
5082	PL	2007	AC-509-13/2007-PL	R\$ 83.349,81	R\$ 5.000,00
5083	PL	2007	AC-580-14/2007-PL	R\$ 2.008.902,88	R\$ 190.000,00
5084	PL	2007	AC-581-14/2007-PL	R\$ 1.233.156,50	R\$ 125.000,00
5085	PL	2007	AC-663-13/2007-PL	R\$ 922.780,60	R\$ -
5086	PL	2007	AC-664-13/2007-PL	R\$ 335.026,08	R\$ -
5087	PL	2007	AC-692-16/2007-PL	R\$ 502.151,46	R\$ 67.000,00
5088	PL	2007	AC-70-3/2007-PL	R\$ 396.527,80	R\$ -
5089	PL	2007	AC-81-5/2007-PL	R\$ 162.991,47	R\$ -
5090	PL	2007	AC-867-20/2007-PL	R\$ 19.654,10	R\$ -
5091	PL	2007	AC-873-20/2007-PL	R\$ 256.850,44	R\$ 56.000,00
5092	PL	2007	AC-874-20/2007-PL	R\$ 200.474,23	R\$ 23.500,00
5093	PL	2007	AC-898-17/2007-PL	R\$ 300.017,12	R\$ 75.000,00
5094	PL	2007	AC-924-21/2007-PL	R\$ 9.470,45	R\$ -
5095	PL	2007	AC-92-5/2007-PL	R\$ 570.350,79	R\$ 110.000,00
5096	PL	2007	AC-934-21/2007-PL	R\$ 157.401,76	R\$ 29.000,00
5097	PL	2007	AC-96-5/2007-PL	R\$ 53.594,79	R\$ 5.000,00
5098	PL	2007	AC-994-22/2007-PL	R\$ 592.870,84	R\$ 50.000,00
5099	PL	2007	AC-995-22/2007-PL	R\$ 2.103.705,62	R\$ 190.000,00
5100	PL	2007	AC-996-22/2007-PL	R\$ 2.703.336,74	R\$ 250.000,00
5101	PL	2007	AC-997-22/2007-PL	R\$ 1.373.781,26	R\$ 408.000,00
5102	PL	2007	AC-998-22/2007-PL	R\$ 1.751.385,30	R\$ 320.000,00
5103	PL	2008	AC-1.018-21/2008-PL	R\$ 495.272,40	R\$ -
5104	PL	2008	AC-1.025-21/2008-PL	R\$ 640.238,82	R\$ 60.000,00
5105	PL	2008	AC-1.026-21/2008-PL	R\$ 1.408.379,33	R\$ -
5106	PL	2008	AC-1.029-21/2008-PL	R\$ 1.256.333,14	R\$ 20.000,00
5107	PL	2008	AC-1.078-22/2008-PL	R\$ 819.756,67	R\$ 5.000,00
5108	PL	2008	AC-1.092-22/2008-PL	R\$ 66.712,71	R\$ 10.000,00
5109	PL	2008	AC-1.153-23/2008-PL	R\$ 1.741.332,61	R\$ 150.000,00
5110	PL	2008	AC-1.155-23/2008-PL	R\$ 1.394.295,54	R\$ 118.000,00
5111	PL	2008	AC-1.156-23/2008-PL	R\$ 190.490,63	R\$ 30.000,00

Num	Colegiado do acórdão	Ano do acórdão	Número do acórdão	Valor do débito (data condenação)	Valor da multa (data condenação)
5112	PL	2008	AC-1.157-23/2008-PL	R\$ 903.444,29	R\$ 50.000,00
5113	PL	2008	AC-1.223-25/2008-PL	R\$ 76.898,29	R\$ 29.000,00
5114	PL	2008	AC-1.266-26/2008-PL	R\$ 192.052,74	R\$ 7.000,00
5115	PL	2008	AC-1.271-26/2008-PL	R\$ 1.285.930,25	R\$ 120.000,00
5116	PL	2008	AC-1.274-26/2008-PL	R\$ 85.292,92	R\$ 26.000,00
5117	PL	2008	AC-1.328-27/2008-PL	R\$ 699.452,94	R\$ 25.000,00
5118	PL	2008	AC-133-3/2008-PL	R\$ 23.312,12	R\$ -
5119	PL	2008	AC-1.345-27/2008-PL	R\$ 331.783,05	R\$ 240.000,00
5120	PL	2008	AC-1.358-28/2008-PL	R\$ 596.014,91	R\$ 24.000,00
5121	PL	2008	AC-1.359-28/2008-PL	R\$ 4.153.929,77	R\$ 30.000,00
5122	PL	2008	AC-1.378-28/2008-PL	R\$ 1.812.810,03	R\$ -
5123	PL	2008	AC-1.385-28/2008-PL	R\$ 151.674,77	R\$ 240.000,00
5124	PL	2008	AC-1.433-29/2008-PL	R\$ 148.118.297,40	R\$ 200.000,00
5125	PL	2008	AC-1.460-30/2008-PL	R\$ 2.459.048,55	R\$ -
5126	PL	2008	AC-1.462-30/2008-PL	R\$ 1.253.883,08	R\$ 42.000,00
5127	PL	2008	AC-1.463-30/2008-PL	R\$ 5.110.223,33	R\$ 111.000,00
5128	PL	2008	AC-1.464-30/2008-PL	R\$ 19.014.148,94	R\$ 630.000,00
5129	PL	2008	AC-1.465-30/2008-PL	R\$ 1.897.926,15	R\$ 42.000,00
5130	PL	2008	AC-1.466-30/2008-PL	R\$ 1.272.964,91	R\$ 36.000,00
5131	PL	2008	AC-1.467-30/2008-PL	R\$ 1.541.859,48	R\$ 33.000,00
5132	PL	2008	AC-1.529-31/2008-PL	R\$ 14.836.450,16	R\$ 1.200.000,00
5133	PL	2008	AC-1.530-31/2008-PL	R\$ 557.680,44	R\$ -
5134	PL	2008	AC-1.531-31/2008-PL	R\$ 1.601.959,66	R\$ 48.400,00
5135	PL	2008	AC-1.532-31/2008-PL	R\$ 5.736.731,46	R\$ 300.000,00
5136	PL	2008	AC-1.533-31/2008-PL	R\$ 191.439,36	R\$ 10.000,00
5137	PL	2008	AC-1.566-31/2008-PL	R\$ 398.737,08	R\$ 30.000,00
5138	PL	2008	AC-1.715-33/2008-PL	R\$ 303.324,51	R\$ -
5139	PL	2008	AC-1.716-33/2008-PL	R\$ 94.692,86	R\$ 10.000,00
5140	PL	2008	AC-1.757-33/2008-PL	R\$ 1.434.670,70	R\$ 157.000,00
5141	PL	2008	AC-1.771-30/2008-PL	R\$ 65.033,36	R\$ -
5142	PL	2008	AC-177-4/2008-PL	R\$ 100.266,59	R\$ -
5143	PL	2008	AC-1.790-34/2008-PL	R\$ 1.734.930,03	R\$ 170.000,00
5144	PL	2008	AC-1.792-34/2008-PL	R\$ 1.135.437,02	R\$ 26.000,00
5145	PL	2008	AC-1.793-34/2008-PL	R\$ 1.128.654,43	R\$ 24.000,00
5146	PL	2008	AC-1.794-34/2008-PL	R\$ 1.864.950,06	R\$ 34.000,00
5147	PL	2008	AC-1.795-34/2008-PL	R\$ 1.108.504,77	R\$ 60.000,00
5148	PL	2008	AC-1.831-34/2008-PL	R\$ 85.116,04	R\$ 84.000,00
5149	PL	2008	AC-1.832-34/2008-PL	R\$ 80.547,95	R\$ 40.000,00
5150	PL	2008	AC-1.833-34/2008-PL	R\$ 127.141,45	R\$ 50.000,00
5151	PL	2008	AC-1.861-35/2008-PL	R\$ 1.513.225,75	R\$ 150.000,00
5152	PL	2008	AC-1.863-35/2008-PL	R\$ 240.470,40	R\$ 10.000,00
5153	PL	2008	AC-1.933-36/2008-PL	R\$ 148.138,59	R\$ -
5154	PL	2008	AC-1.938-36/2008-PL	R\$ 1.332.948,82	R\$ 129.000,00
5155	PL	2008	AC-1.939-36/2008-PL	R\$ 2.669.613,11	R\$ 100.000,00
5156	PL	2008	AC-1.940-36/2008-PL	R\$ 1.299.315,08	R\$ 30.000,00
5157	PL	2008	AC-1.941-36/2008-PL	R\$ 4.959.711,78	R\$ 90.000,00
5158	PL	2008	AC-1.942-36/2008-PL	R\$ 1.563.605,76	R\$ 30.000,00
5159	PL	2008	AC-1.943-36/2008-PL	R\$ 1.369.707,52	R\$ 30.000,00
5160	PL	2008	AC-1.944-36/2008-PL	R\$ 3.859.786,08	R\$ 70.000,00
5161	PL	2008	AC-1.987-36/2008-PL	R\$ 166.260,06	R\$ 6.800,00
5162	PL	2008	AC-1.999-36/2008-PL	R\$ 254.511,41	R\$ 20.000,00
5163	PL	2008	AC-200-4/2008-PL	R\$ 1.677.779,10	R\$ 75.000,00
5164	PL	2008	AC-201-4/2008-PL	R\$ 1.796.758,21	R\$ 120.000,00
5165	PL	2008	AC-202-4/2008-PL	R\$ 55.134,07	R\$ 5.000,00
5166	PL	2008	AC-2.026-37/2008-PL	R\$ 2.344.068,26	R\$ 225.000,00

Num	Colegiado do acórdão	Ano do acórdão	Número do acórdão	Valor do débito (data condenação)	Valor da multa (data condenação)
5167	PL	2008	AC-203-4/2008-PL	R\$ 1.873.109,51	R\$ 60.000,00
5168	PL	2008	AC-2.116-38/2008-PL	R\$ 90.978,02	R\$ 11.650,00
5169	PL	2008	AC-2.148-40/2008-PL	R\$ 2.614.093,54	R\$ 50.000,00
5170	PL	2008	AC-2.149-40/2008-PL	R\$ 2.557.393,68	R\$ 240.000,00
5171	PL	2008	AC-2.173-40/2008-PL	R\$ 126.691,78	R\$ 50.000,00
5172	PL	2008	AC-2.184-40/2008-PL	R\$ 130.604,36	R\$ 6.600,00
5173	PL	2008	AC-2.245-42/2008-PL	R\$ 61.121,29	R\$ 3.000,00
5174	PL	2008	AC-2.246-42/2008-PL	R\$ 3.758.920,35	R\$ 84.000,00
5175	PL	2008	AC-2.247-42/2008-PL	R\$ 1.463.373,40	R\$ 80.000,00
5176	PL	2008	AC-2.285-38/2008-PL	R\$ 34.980.042,29	R\$ -
5177	PL	2008	AC-2.310-43/2008-PL	R\$ 2.894.075,41	R\$ 282.000,00
5178	PL	2008	AC-2.330-43/2008-PL	R\$ 1.909.075,49	R\$ 133.200,00
5179	PL	2008	AC-2.334-43/2008-PL	R\$ 575.872,46	R\$ 90.000,00
5180	PL	2008	AC-2.353-44/2008-PL	R\$ 790.966,80	R\$ 30.162,00
5181	PL	2008	AC-2.367-44/2008-PL	R\$ 467.295,68	R\$ 10.000,00
5182	PL	2008	AC-2.371-44/2008-PL	R\$ 27.220,01	R\$ 2.700,00
5183	PL	2008	AC-2.390-44/2008-PL	R\$ 20.985.350,70	R\$ -
5184	PL	2008	AC-2.430-46/2008-PL	R\$ 170.577,00	R\$ -
5185	PL	2008	AC-2.461-46/2008-PL	R\$ 45.948,40	R\$ 22.000,00
5186	PL	2008	AC-2.547-48/2008-PL	R\$ 167.427,00	R\$ 120.000,00
5187	PL	2008	AC-2.550-48/2008-PL	R\$ 13.984,47	R\$ -
5188	PL	2008	AC-2.580-48/2008-PL	R\$ 1.752.825,62	R\$ 410.000,00
5189	PL	2008	AC-2.610-49/2008-PL	R\$ 779.198,45	R\$ 35.000,00
5190	PL	2008	AC-2.631-49/2008-PL	R\$ 137.183,99	R\$ -
5191	PL	2008	AC-2.713-50/2008-PL	R\$ 5.554.345,67	R\$ -
5192	PL	2008	AC-273-5/2008-PL	R\$ 35.257,33	R\$ 5.000,00
5193	PL	2008	AC-275-5/2008-PL	R\$ 2.072.355,09	R\$ 360.000,00
5194	PL	2008	AC-276-5/2008-PL	R\$ 983.942,62	R\$ 80.000,00
5195	PL	2008	AC-277-5/2008-PL	R\$ 3.312.613,16	R\$ 580.000,00
5196	PL	2008	AC-2.804-51/2008-PL	R\$ 474.191,19	R\$ -
5197	PL	2008	AC-2.840-51/2008-PL	R\$ 2.258.744,53	R\$ 220.000,00
5198	PL	2008	AC-2.841-51/2008-PL	R\$ 2.405.422,98	R\$ 230.000,00
5199	PL	2008	AC-2.844-51/2008-PL	R\$ 2.628.999,41	R\$ 250.000,00
5200	PL	2008	AC-2.858-51/2008-PL	R\$ 569.005,79	R\$ 100.000,00
5201	PL	2008	AC-2.862-51/2008-PL	R\$ 293.312,09	R\$ -
5202	PL	2008	AC-2.869-51/2008-PL	R\$ 26.939,38	R\$ -
5203	PL	2008	AC-3.072-53/2008-PL	R\$ 379.124,06	R\$ 20.000,00
5204	PL	2008	AC-31-1/2008-PL	R\$ 1.876.575,00	R\$ 80.000,00
5205	PL	2008	AC-334-6/2008-PL	R\$ 360.130,84	R\$ 40.000,00
5206	PL	2008	AC-340-6/2008-PL	R\$ 2.096.798,38	R\$ 110.000,00
5207	PL	2008	AC-382-7/2008-PL	R\$ 3.605.682,76	R\$ 494.700,00
5208	PL	2008	AC-386-7/2008-PL	R\$ 419.869,94	R\$ 45.000,00
5209	PL	2008	AC-387-7/2008-PL	R\$ 2.681.685,94	R\$ 125.000,00
5210	PL	2008	AC-389-7/2008-PL	R\$ 31.553,89	R\$ 3.000,00
5211	PL	2008	AC-431-8/2008-PL	R\$ 447.446,92	R\$ 15.000,00
5212	PL	2008	AC-433-8/2008-PL	R\$ 246.888,18	R\$ 130.000,00
5213	PL	2008	AC-458-8/2008-PL	R\$ 803.493,60	R\$ 60.000,00
5214	PL	2008	AC-479-9/2008-PL	R\$ 38.982,26	R\$ 2.000,00
5215	PL	2008	AC-486-9/2008-PL	R\$ 1.334.686,74	R\$ 100.000,00
5216	PL	2008	AC-487-9/2008-PL	R\$ 1.797.469,46	R\$ -
5217	PL	2008	AC-488-9/2008-PL	R\$ 2.308.332,65	R\$ 110.000,00
5218	PL	2008	AC-513-10/2008-PL	R\$ 104.537,89	R\$ -
5219	PL	2008	AC-529-10/2008-PL	R\$ 417.563.229,22	R\$ -
5220	PL	2008	AC-538-10/2008-PL	R\$ 1.002.793,54	R\$ -
5221	PL	2008	AC-541-10/2008-PL	R\$ 286.711,41	R\$ 30.000,00

Num	Colegiado do acórdão	Ano do acórdão	Número do acórdão	Valor do débito (data condenação)	Valor da multa (data condenação)
5222	PL	2008	AC-590-11/2008-PL	R\$ 92.757,28	R\$ 20.000,00
5223	PL	2008	AC-592-11/2008-PL	R\$ 1.242.615,13	R\$ 15.000,00
5224	PL	2008	AC-593-11/2008-PL	R\$ 282.561,62	R\$ 8.000,00
5225	PL	2008	AC-646-12/2008-PL	R\$ 17.712.839,19	R\$ -
5226	PL	2008	AC-656-12/2008-PL	R\$ 34.737,61	R\$ -
5227	PL	2008	AC-657-12/2008-PL	R\$ 1.124.232,89	R\$ -
5228	PL	2008	AC-661-12/2008-PL	R\$ 159.568,39	R\$ 10.000,00
5229	PL	2008	AC-662-12/2008-PL	R\$ 237.027,63	R\$ 15.000,00
5230	PL	2008	AC-666-12/2008-PL	R\$ 1.305.914,80	R\$ -
5231	PL	2008	AC-694-13/2008-PL	R\$ 602.887,35	R\$ -
5232	PL	2008	AC-706-13/2008-PL	R\$ 57.106,29	R\$ 3.000,00
5233	PL	2008	AC-708-13/2008-PL	R\$ 2.739.646,59	R\$ 80.000,00
5234	PL	2008	AC-709-13/2008-PL	R\$ 174.018,02	R\$ 40.000,00
5235	PL	2008	AC-711-13/2008-PL	R\$ 333.661,49	R\$ 15.000,00
5236	PL	2008	AC-736-13/2008-PL	R\$ 1.422.604,54	R\$ 90.000,00
5237	PL	2008	AC-780-15/2008-PL	R\$ 675.805,03	R\$ 24.000,00
5238	PL	2008	AC-79-2/2008-PL	R\$ 57.727,60	R\$ 19.000,00
5239	PL	2008	AC-838-17/2008-PL	R\$ 1.659.793,66	R\$ 40.000,00
5240	PL	2008	AC-839-17/2008-PL	R\$ 1.758.221,58	R\$ 81.000,00
5241	PL	2008	AC-840-17/2008-PL	R\$ 388.345,54	R\$ 3.000,00
5242	PL	2008	AC-884-18/2008-PL	R\$ 4.001.204,33	R\$ 60.000,00
5243	PL	2008	AC-885-18/2008-PL	R\$ 2.090.649,81	R\$ 290.000,00
5244	PL	2008	AC-963-20/2008-PL	R\$ 136.154,75	R\$ -
5245	PL	2008	AC-967-20/2008-PL	R\$ 1.411.100,88	R\$ 129.000,00
5246	PL	2008	AC-968-20/2008-PL	R\$ 214.186,00	R\$ 30.000,00
5247	PL	2008	AC-969-20/2008-PL	R\$ 281.352,20	R\$ 40.000,00
5248	PL	2009	AC-1.003-18/2009-PL	R\$ 372.161,80	R\$ 23.000,00
5249	PL	2009	AC-1.054-19/2009-PL	R\$ 249.769,55	R\$ 120.000,00
5250	PL	2009	AC-1.072-19/2009-PL	R\$ 390.500,37	R\$ 88.500,00
5251	PL	2009	AC-1.121-20/2009-PL	R\$ 54.446,99	R\$ -
5252	PL	2009	AC-1.169-21/2009-PL	R\$ 57.862,51	R\$ -
5253	PL	2009	AC-1.190-21/2009-PL	R\$ 7.968.734,96	R\$ 110.000,00
5254	PL	2009	AC-1.193-21/2009-PL	R\$ 72.607,53	R\$ -
5255	PL	2009	AC-1.207-21/2009-PL	R\$ 2.264.558,19	R\$ 100.000,00
5256	PL	2009	AC-1.209-21/2009-PL	R\$ 463.820,63	R\$ 220.000,00
5257	PL	2009	AC-1.232-23/2009-PL	R\$ 289.174,20	R\$ -
5258	PL	2009	AC-1.263-23/2009-PL	R\$ 40.961.983,33	R\$ 225.000,00
5259	PL	2009	AC-1.276-23/2009-PL	R\$ 135.570,61	R\$ 13.000,00
5260	PL	2009	AC-1.277-23/2009-PL	R\$ 579.707,40	R\$ 56.000,00
5261	PL	2009	AC-1.278-23/2009-PL	R\$ 41.039,45	R\$ -
5262	PL	2009	AC-1.314-24/2009-PL	R\$ 1.738.203,25	R\$ -
5263	PL	2009	AC-1.319-24/2009-PL	R\$ 180.891,51	R\$ 20.000,00
5264	PL	2009	AC-1.355-24/2009-PL	R\$ 333.949,02	R\$ -
5265	PL	2009	AC-1.417-26/2009-PL	R\$ 203.335,45	R\$ 15.000,00
5266	PL	2009	AC-1.440-26/2009-PL	R\$ 625.622,99	R\$ -
5267	PL	2009	AC-1.449-26/2009-PL	R\$ 5.116.894,92	R\$ 60.000,00
5268	PL	2009	AC-1.467-26/2009-PL	R\$ 857.549,80	R\$ 60.000,00
5269	PL	2009	AC-1.474-27/2009-PL	R\$ 2.759.726,83	R\$ -
5270	PL	2009	AC-1.501-27/2009-PL	R\$ 81.402,59	R\$ 5.000,00
5271	PL	2009	AC-1.526-24/2009-PL	R\$ 42.167.646,67	R\$ 1.450.000,00
5272	PL	2009	AC-1.584-29/2009-PL	R\$ 401.971,23	R\$ -
5273	PL	2009	AC-166-6/2009-PL	R\$ 197.594,71	R\$ -
5274	PL	2009	AC-1.673-30/2009-PL	R\$ 1.564.824,24	R\$ 287.000,00
5275	PL	2009	AC-1.682-30/2009-PL	R\$ 236.326,85	R\$ 29.000,00
5276	PL	2009	AC-1.683-30/2009-PL	R\$ 2.532.610,15	R\$ 654.000,00

Num	Colegiado do acórdão	Ano do acórdão	Número do acórdão	Valor do débito (data condenação)	Valor da multa (data condenação)
5277	PL	2009	AC-1.686-30/2009-PL	R\$ 2.164.519,01	R\$ -
5278	PL	2009	AC-170-6/2009-PL	R\$ 12.359,70	R\$ 6.000,00
5279	PL	2009	AC-1.802-32/2009-PL	R\$ 181.088,95	R\$ 33.000,00
5280	PL	2009	AC-1.938-34/2009-PL	R\$ 2.956.576,15	R\$ 50.000,00
5281	PL	2009	AC-1.997-35/2009-PL	R\$ 317.187,30	R\$ 25.000,00
5282	PL	2009	AC-2.022-35/2009-PL	R\$ 104.232,85	R\$ 10.000,00
5283	PL	2009	AC-2.029-35/2009-PL	R\$ 63.577.220,22	R\$ -
5284	PL	2009	AC-2.030-35/2009-PL	R\$ 2.632.905,44	R\$ -
5285	PL	2009	AC-2.055-32/2009-PL	R\$ 160.589,76	R\$ 8.000,00
5286	PL	2009	AC-2.072-36/2009-PL	R\$ 2.067.987,14	R\$ -
5287	PL	2009	AC-2.102-36/2009-PL	R\$ 372.899,76	R\$ 37.000,00
5288	PL	2009	AC-2.119-33/2009-PL	R\$ 4.690.740,00	R\$ -
5289	PL	2009	AC-2.134-37/2009-PL	R\$ 213.524,79	R\$ 55.000,00
5290	PL	2009	AC-2.220-38/2009-PL	R\$ 234.971,86	R\$ 25.000,00
5291	PL	2009	AC-2.227-38/2009-PL	R\$ 426.698,53	R\$ 65.000,00
5292	PL	2009	AC-2.253-40/2009-PL	R\$ 3.187.421,10	R\$ -
5293	PL	2009	AC-2.270-40/2009-PL	R\$ 933.015,26	R\$ 20.000,00
5294	PL	2009	AC-2.279-40/2009-PL	R\$ 6.584.097,05	R\$ 155.640,00
5295	PL	2009	AC-2.295-40/2009-PL	R\$ 623.799,99	R\$ 39.000,00
5296	PL	2009	AC-2.300-40/2009-PL	R\$ 555.487,48	R\$ 32.000,00
5297	PL	2009	AC-234-7/2009-PL	R\$ 233.242,03	R\$ 5.000,00
5298	PL	2009	AC-2.365-41/2009-PL	R\$ 710.273,57	R\$ 20.000,00
5299	PL	2009	AC-2.408-42/2009-PL	R\$ 2.652.067,98	R\$ 1.050.000,00
5300	PL	2009	AC-2.411-42/2009-PL	R\$ 908.985,73	R\$ 25.000,00
5301	PL	2009	AC-2.456-44/2009-PL	R\$ 2.975.631,16	R\$ 200.000,00
5302	PL	2009	AC-2.481-44/2009-PL	R\$ 3.387.832,48	R\$ 20.000,00
5303	PL	2009	AC-2.483-44/2009-PL	R\$ 82.962,13	R\$ 10.000,00
5304	PL	2009	AC-2.502-45/2009-PL	R\$ 3.172.474,71	R\$ 130.000,00
5305	PL	2009	AC-2.508-45/2009-PL	R\$ 549.464,57	R\$ 6.000,00
5306	PL	2009	AC-2.510-45/2009-PL	R\$ 21.808.726,17	R\$ 198.000,00
5307	PL	2009	AC-2.512-45/2009-PL	R\$ 394.620,29	R\$ 60.000,00
5308	PL	2009	AC-2.540-47/2009-PL	R\$ 348.595,72	R\$ -
5309	PL	2009	AC-2.552-47/2009-PL	R\$ 1.475.426,60	R\$ 40.000,00
5310	PL	2009	AC-2.568-47/2009-PL	R\$ 267.417,63	R\$ -
5311	PL	2009	AC-2.580-47/2009-PL	R\$ 15.503,19	R\$ -
5312	PL	2009	AC-2.615-41/2009-PL	R\$ 252.385,52	R\$ 16.000,00
5313	PL	2009	AC-2.646-48/2009-PL	R\$ 2.227.877,76	R\$ 80.000,00
5314	PL	2009	AC-2.668-48/2009-PL	R\$ 201.265,89	R\$ 20.000,00
5315	PL	2009	AC-2.670-48/2009-PL	R\$ 972.387,00	R\$ 49.000,00
5316	PL	2009	AC-2.673-48/2009-PL	R\$ 58.514,50	R\$ -
5317	PL	2009	AC-2.693-49/2009-PL	R\$ 273.715,77	R\$ -
5318	PL	2009	AC-2.747-49/2009-PL	R\$ 353.530,90	R\$ 33.300,00
5319	PL	2009	AC-2.797-50/2009-PL	R\$ 34.023,88	R\$ -
5320	PL	2009	AC-2.827-50/2009-PL	R\$ 542.008,70	R\$ 16.000,00
5321	PL	2009	AC-2.865-51/2009-PL	R\$ 383.868,60	R\$ -
5322	PL	2009	AC-2.879-51/2009-PL	R\$ 212.884.438,92	R\$ -
5323	PL	2009	AC-2.898-51/2009-PL	R\$ 4.709.721,47	R\$ 200.000,00
5324	PL	2009	AC-2.902-51/2009-PL	R\$ 2.323.326,51	R\$ -
5325	PL	2009	AC-296-8/2009-PL	R\$ 3.297.558,02	R\$ 96.305,00
5326	PL	2009	AC-2.997-53/2009-PL	R\$ 390.202,12	R\$ 40.000,00
5327	PL	2009	AC-321-8/2009-PL	R\$ 116.889,05	R\$ 9.000,00
5328	PL	2009	AC-326-8/2009-PL	R\$ 701.540,23	R\$ 5.000,00
5329	PL	2009	AC-389-9/2009-PL	R\$ 648.701,11	R\$ 20.000,00
5330	PL	2009	AC-501-11/2009-PL	R\$ 48.965.092,06	R\$ 590.000,00
5331	PL	2009	AC-579-12/2009-PL	R\$ 121.411,49	R\$ 3.000,00

Num	Colegiado do acórdão	Ano do acórdão	Número do acórdão	Valor do débito (data condenação)	Valor da multa (data condenação)
5332	PL	2009	AC-58-3/2009-PL	R\$ 964.039,87	R\$ 20.000,00
5333	PL	2009	AC-584-12/2009-PL	R\$ 127.988,31	R\$ -
5334	PL	2009	AC-586-12/2009-PL	R\$ 76.188,94	R\$ 2.000,00
5335	PL	2009	AC-598-12/2009-PL	R\$ 35.778,71	R\$ 30.000,00
5336	PL	2009	AC-608-12/2009-PL	R\$ 132.753,44	R\$ 10.000,00
5337	PL	2009	AC-623-10/2009-PL	R\$ 2.856.669,66	R\$ 165.000,00
5338	PL	2009	AC-635-13/2009-PL	R\$ 89.180.614,89	R\$ -
5339	PL	2009	AC-665-13/2009-PL	R\$ 43.071,68	R\$ 4.000,00
5340	PL	2009	AC-666-13/2009-PL	R\$ 1.117.755,45	R\$ 20.000,00
5341	PL	2009	AC-719-14/2009-PL	R\$ 14.394,28	R\$ 1.500,00
5342	PL	2009	AC-737-14/2009-PL	R\$ 11.496,31	R\$ -
5343	PL	2009	AC-738-14/2009-PL	R\$ 80.638,50	R\$ -
5344	PL	2009	AC-750-15/2009-PL	R\$ 2.243.006,30	R\$ -
5345	PL	2009	AC-778-15/2009-PL	R\$ 416.676,63	R\$ 60.000,00
5346	PL	2009	AC-788-15/2009-PL	R\$ 8.201.971,55	R\$ 414.000,00
5347	PL	2009	AC-791-15/2009-PL	R\$ 210.514,53	R\$ -
5348	PL	2009	AC-850-16/2009-PL	R\$ 14.851,55	R\$ 10.000,00
5349	PL	2009	AC-858-16/2009-PL	R\$ 227.191,20	R\$ 11.000,00
5350	PL	2009	AC-903-17/2009-PL	R\$ 2.669.428,99	R\$ -
5351	PL	2009	AC-905-17/2009-PL	R\$ 2.313.037,39	R\$ -
5352	PL	2009	AC-97-5/2009-PL	R\$ 104.895,00	R\$ 10.000,00
5353	PL	2010	AC-1.002-14/2010-PL	R\$ 1.002.807,70	R\$ -
5354	PL	2010	AC-1.031-15/2010-PL	R\$ 65.536,21	R\$ 5.000,00
5355	PL	2010	AC-1.059-15/2010-PL	R\$ 97.996,83	R\$ 7.000,00
5356	PL	2010	AC-1.092-16/2010-PL	R\$ 606.245,20	R\$ 95.000,00
5357	PL	2010	AC-1.116-16/2010-PL	R\$ 20.008.255,92	R\$ 220.000,00
5358	PL	2010	AC-1.160-17/2010-PL	R\$ 1.034.557,29	R\$ -
5359	PL	2010	AC-1.161-17/2010-PL	R\$ 11.480.488,98	R\$ 80.000,00
5360	PL	2010	AC-1.193-17/2010-PL	R\$ 357.953,22	R\$ 7.000,00
5361	PL	2010	AC-1.226-18/2010-PL	R\$ 136.586,89	R\$ -
5362	PL	2010	AC-1.258-18/2010-PL	R\$ 456.221,03	R\$ -
5363	PL	2010	AC-1.262-18/2010-PL	R\$ 887.433,00	R\$ 10.000,00
5364	PL	2010	AC-1.282-18/2010-PL	R\$ 195.194,47	R\$ 7.000,00
5365	PL	2010	AC-1.286-18/2010-PL	R\$ 172.839,10	R\$ 8.000,00
5366	PL	2010	AC-1.303-18/2010-PL	R\$ 328.373,64	R\$ 27.600,00
5367	PL	2010	AC-1.330-20/2010-PL	R\$ 390.475,35	R\$ 150.000,00
5368	PL	2010	AC-1.362-19/2010-PL	R\$ 135.896,03	R\$ 10.000,00
5369	PL	2010	AC-1.372-21/2010-PL	R\$ 1.176.613,46	R\$ 300.000,00
5370	PL	2010	AC-1.386-21/2010-PL	R\$ 5.935.559,74	R\$ 100.000,00
5371	PL	2010	AC-1.460-22/2010-PL	R\$ 294.914,20	R\$ 14.000,00
5372	PL	2010	AC-1.511-23/2010-PL	R\$ 49.837.630,41	R\$ 850.000,00
5373	PL	2010	AC-1.513-23/2010-PL	R\$ 59.329.684,17	R\$ -
5374	PL	2010	AC-1.520-23/2010-PL	R\$ 2.455.843,03	R\$ 400.000,00
5375	PL	2010	AC-1.534-23/2010-PL	R\$ 728.742,96	R\$ 10.000,00
5376	PL	2010	AC-1.544-23/2010-PL	R\$ 768.049,25	R\$ 110.000,00
5377	PL	2010	AC-1.549-23/2010-PL	R\$ 266.554,27	R\$ 23.000,00
5378	PL	2010	AC-1.595-24/2010-PL	R\$ 118.984,10	R\$ -
5379	PL	2010	AC-1.619-23/2010-PL	R\$ 602.289,79	R\$ 103.000,00
5380	PL	2010	AC-165-4/2010-PL	R\$ 2.183.672,55	R\$ -
5381	PL	2010	AC-1.690-24/2010-PL	R\$ 527.926,52	R\$ 77.000,00
5382	PL	2010	AC-171-4/2010-PL	R\$ 2.149.325,07	R\$ 115.000,00
5383	PL	2010	AC-1.745-26/2010-PL	R\$ 2.443.435,47	R\$ 250.000,00
5384	PL	2010	AC-1.750-26/2010-PL	R\$ 3.074.660,01	R\$ 143.000,00
5385	PL	2010	AC-1.764-26/2010-PL	R\$ 1.028.194,96	R\$ 400.000,00
5386	PL	2010	AC-1.779-25/2010-PL	R\$ 65.637,27	R\$ 54.000,00

Num	Colegiado do acórdão	Ano do acórdão	Número do acórdão	Valor do débito (data condenação)	Valor da multa (data condenação)
5387	PL	2010	AC-1.796-27/2010-PL	R\$ 10.543.573,45	R\$ -
5388	PL	2010	AC-1.816-27/2010-PL	R\$ 633.251,45	R\$ -
5389	PL	2010	AC-1.826-27/2010-PL	R\$ 776.933,10	R\$ 26.000,00
5390	PL	2010	AC-1.894-28/2010-PL	R\$ 283.319,63	R\$ -
5391	PL	2010	AC-1.899-28/2010-PL	R\$ 235.512,46	R\$ 4.000,00
5392	PL	2010	AC-1.973-29/2010-PL	R\$ 1.823.486,09	R\$ 360.000,00
5393	PL	2010	AC-1.991-29/2010-PL	R\$ 346.113,50	R\$ 11.000,00
5394	PL	2010	AC-2.018-29/2010-PL	R\$ 611.812,13	R\$ 90.000,00
5395	PL	2010	AC-202-4/2010-PL	R\$ 3.594.056,09	R\$ 70.000,00
5396	PL	2010	AC-2.033-30/2010-PL	R\$ 8.162.726,21	R\$ 120.000,00
5397	PL	2010	AC-203-4/2010-PL	R\$ 124.423,02	R\$ -
5398	PL	2010	AC-2.038-30/2010-PL	R\$ 1.591.436,74	R\$ 450.000,00
5399	PL	2010	AC-2.040-30/2010-PL	R\$ 32.696,17	R\$ -
5400	PL	2010	AC-2.082-29/2010-PL	R\$ 2.342.268,34	R\$ 114.000,00
5401	PL	2010	AC-2.085-29/2010-PL	R\$ 1.048.257,23	R\$ 100.000,00
5402	PL	2010	AC-2.086-29/2010-PL	R\$ 468.269,80	R\$ 65.000,00
5403	PL	2010	AC-2.087-29/2010-PL	R\$ 510.569,98	R\$ 50.000,00
5404	PL	2010	AC-2.088-29/2010-PL	R\$ 378.072,56	R\$ 60.000,00
5405	PL	2010	AC-2.090-29/2010-PL	R\$ 785.612,14	R\$ 68.000,00
5406	PL	2010	AC-21-1/2010-PL	R\$ 1.057.593,51	R\$ 35.000,00
5407	PL	2010	AC-2.137-31/2010-PL	R\$ 281.425,24	R\$ 32.000,00
5408	PL	2010	AC-2.161-31/2010-PL	R\$ 1.020.983,15	R\$ 26.000,00
5409	PL	2010	AC-2.173-31/2010-PL	R\$ 12.484.124,92	R\$ 165.000,00
5410	PL	2010	AC-220-4/2010-PL	R\$ 297.498,65	R\$ 12.000,00
5411	PL	2010	AC-2.204-32/2010-PL	R\$ 1.055.715,73	R\$ 16.000,00
5412	PL	2010	AC-22-1/2010-PL	R\$ 10.917,63	R\$ 1.000,00
5413	PL	2010	AC-2.212-32/2010-PL	R\$ 34.372,87	R\$ 2.000,00
5414	PL	2010	AC-2.243-32/2010-PL	R\$ 1.845.864,72	R\$ -
5415	PL	2010	AC-2.266-31/2010-PL	R\$ 1.602.463,78	R\$ 105.000,00
5416	PL	2010	AC-2.267-31/2010-PL	R\$ 193.289,78	R\$ 20.000,00
5417	PL	2010	AC-2.316-33/2010-PL	R\$ 2.769.179,30	R\$ 50.000,00
5418	PL	2010	AC-2.370-34/2010-PL	R\$ 2.340.607,25	R\$ 400.000,00
5419	PL	2010	AC-2.372-34/2010-PL	R\$ 50.082,94	R\$ -
5420	PL	2010	AC-2.407-34/2010-PL	R\$ 1.474.523,36	R\$ 188.000,00
5421	PL	2010	AC-2.440-33/2010-PL	R\$ 443.665,98	R\$ 130.000,00
5422	PL	2010	AC-2.441-33/2010-PL	R\$ 627.220,90	R\$ -
5423	PL	2010	AC-2.442-33/2010-PL	R\$ 538.903,27	R\$ 80.000,00
5424	PL	2010	AC-2.443-33/2010-PL	R\$ 1.524.581,71	R\$ 220.000,00
5425	PL	2010	AC-2.486-35/2010-PL	R\$ 48.261,94	R\$ 20.000,00
5426	PL	2010	AC-2.491-35/2010-PL	R\$ 68.362,43	R\$ 50.000,00
5427	PL	2010	AC-2.497-35/2010-PL	R\$ 380.439,55	R\$ 26.000,00
5428	PL	2010	AC-2.534-34/2010-PL	R\$ 151.764,50	R\$ 20.000,00
5429	PL	2010	AC-2.535-34/2010-PL	R\$ 591.597,98	R\$ 124.000,00
5430	PL	2010	AC-2.551-36/2010-PL	R\$ 171.889,99	R\$ -
5431	PL	2010	AC-2.570-36/2010-PL	R\$ 12.561.762,15	R\$ -
5432	PL	2010	AC-2.589-36/2010-PL	R\$ 153.666,08	R\$ 53.000,00
5433	PL	2010	AC-2.647-37/2010-PL	R\$ 4.981.676,66	R\$ -
5434	PL	2010	AC-2.649-37/2010-PL	R\$ 615.448,10	R\$ 60.000,00
5435	PL	2010	AC-2.662-37/2010-PL	R\$ 18.019.615,53	R\$ 260.000,00
5436	PL	2010	AC-2.663-37/2010-PL	R\$ 150.660,96	R\$ 148.000,00
5437	PL	2010	AC-2.675-37/2010-PL	R\$ 991.632,06	R\$ -
5438	PL	2010	AC-2.679-37/2010-PL	R\$ 755.637,12	R\$ 30.000,00
5439	PL	2010	AC-2.706-36/2010-PL	R\$ 282.923,64	R\$ 110.000,00
5440	PL	2010	AC-2.710-38/2010-PL	R\$ 307.181,06	R\$ -
5441	PL	2010	AC-2.729-38/2010-PL	R\$ 421.437,63	R\$ 42.000,00

Num	Colegiado do acórdão	Ano do acórdão	Número do acórdão	Valor do débito (data condenação)	Valor da multa (data condenação)
5442	PL	2010	AC-2.735-38/2010-PL	R\$ 201.684,67	R\$ 120.000,00
5443	PL	2010	AC-2.806-39/2010-PL	R\$ 2.127.261,75	R\$ 25.000,00
5444	PL	2010	AC-2.807-39/2010-PL	R\$ 10.818.653,29	R\$ 192.000,00
5445	PL	2010	AC-2.837-40/2010-PL	R\$ 12.351.479,16	R\$ 4.535.000,00
5446	PL	2010	AC-2.843-40/2010-PL	R\$ 3.004.157,65	R\$ 300.000,00
5447	PL	2010	AC-2.849-40/2010-PL	R\$ 3.495.347,99	R\$ 210.000,00
5448	PL	2010	AC-2.854-40/2010-PL	R\$ 1.551.782,01	R\$ 122.000,00
5449	PL	2010	AC-2.855-40/2010-PL	R\$ 32.330,11	R\$ 51.000,00
5450	PL	2010	AC-2.937-41/2010-PL	R\$ 1.467.131,40	R\$ 100.000,00
5451	PL	2010	AC-2.956-41/2010-PL	R\$ 31.108,89	R\$ 12.000,00
5452	PL	2010	AC-2.957-41/2010-PL	R\$ 4.104.898,19	R\$ 83.000,00
5453	PL	2010	AC-2.989-41/2010-PL	R\$ 1.494.216,87	R\$ 145.000,00
5454	PL	2010	AC-2.991-41/2010-PL	R\$ 232.844,52	R\$ 5.000,00
5455	PL	2010	AC-300-5/2010-PL	R\$ 148.002,02	R\$ 4.000,00
5456	PL	2010	AC-3.005-44/2010-PL	R\$ 30.965.356,82	R\$ 400.000,00
5457	PL	2010	AC-3.026-43/2010-PL	R\$ 144.325,02	R\$ 15.000,00
5458	PL	2010	AC-3.054-45/2010-PL	R\$ 198.225,93	R\$ -
5459	PL	2010	AC-3.083-45/2010-PL	R\$ 58.582,44	R\$ -
5460	PL	2010	AC-3.100-45/2010-PL	R\$ 167.010,81	R\$ 2.000,00
5461	PL	2010	AC-3.136-46/2010-PL	R\$ 4.021.950,79	R\$ -
5462	PL	2010	AC-3.153-46/2010-PL	R\$ 2.191.571,66	R\$ 29.000,00
5463	PL	2010	AC-3.161-46/2010-PL	R\$ 5.410.818,89	R\$ 40.000,00
5464	PL	2010	AC-3.162-46/2010-PL	R\$ 937.017,00	R\$ 30.000,00
5465	PL	2010	AC-3.179-43/2010-PL	R\$ 1.053.640,35	R\$ 240.000,00
5466	PL	2010	AC-3.180-43/2010-PL	R\$ 1.047.786,80	R\$ 120.000,00
5467	PL	2010	AC-3.181-43/2010-PL	R\$ 190.470,76	R\$ 35.000,00
5468	PL	2010	AC-3.218-47/2010-PL	R\$ 5.083.626,98	R\$ 40.000,00
5469	PL	2010	AC-3.221-47/2010-PL	R\$ 256.588,86	R\$ 16.000,00
5470	PL	2010	AC-3.231-47/2010-PL	R\$ 2.814.029,38	R\$ 280.000,00
5471	PL	2010	AC-3.244-47/2010-PL	R\$ 906.465,33	R\$ 318.000,00
5472	PL	2010	AC-3.250-47/2010-PL	R\$ 53.010,45	R\$ 30.000,00
5473	PL	2010	AC-3.255-47/2010-PL	R\$ 48.945,75	R\$ 10.000,00
5474	PL	2010	AC-3.270-44/2010-PL	R\$ 1.039.822,80	R\$ 110.000,00
5475	PL	2010	AC-3.311-45/2010-PL	R\$ 163.999,56	R\$ 54.000,00
5476	PL	2010	AC-3.314-49/2010-PL	R\$ 81.248.879,70	R\$ 230.000,00
5477	PL	2010	AC-3.368-49/2010-PL	R\$ 2.571.685,35	R\$ -
5478	PL	2010	AC-3.369-48/2010-PL	R\$ 213.576,43	R\$ 30.000,00
5479	PL	2010	AC-3.387-49/2010-PL	R\$ 692.137,80	R\$ 10.000,00
5480	PL	2010	AC-34-1/2010-PL	R\$ 17.470,96	R\$ 3.000,00
5481	PL	2010	AC-3.417-49/2010-PL	R\$ 1.316.347,71	R\$ 130.000,00
5482	PL	2010	AC-3.418-49/2010-PL	R\$ 1.077.121,98	R\$ 70.000,00
5483	PL	2010	AC-3.419-49/2010-PL	R\$ 437.852,30	R\$ 100.000,00
5484	PL	2010	AC-3.421-49/2010-PL	R\$ 21.187.893,33	R\$ 400.000,00
5485	PL	2010	AC-350-6/2010-PL	R\$ 45.408,41	R\$ -
5486	PL	2010	AC-35-1/2010-PL	R\$ 353.932,63	R\$ 15.000,00
5487	PL	2010	AC-371-6/2010-PL	R\$ 714.851,32	R\$ 130.000,00
5488	PL	2010	AC-372-6/2010-PL	R\$ 498.216,58	R\$ 100.000,00
5489	PL	2010	AC-373-6/2010-PL	R\$ 573.035,49	R\$ 132.000,00
5490	PL	2010	AC-399-7/2010-PL	R\$ 226.683,26	R\$ 10.000,00
5491	PL	2010	AC-403-7/2010-PL	R\$ 2.846.508,07	R\$ 500.000,00
5492	PL	2010	AC-424-7/2010-PL	R\$ 713.228,20	R\$ 66.000,00
5493	PL	2010	AC-427-7/2010-PL	R\$ 424.859,05	R\$ 60.000,00
5494	PL	2010	AC-446-7/2010-PL	R\$ 1.762.161,88	R\$ 160.000,00
5495	PL	2010	AC-467-8/2010-PL	R\$ 2.018.500,18	R\$ 25.000,00
5496	PL	2010	AC-470-8/2010-PL	R\$ 44.818.281,95	R\$ 225.000,00

Num	Colegiado do acórdão	Ano do acórdão	Número do acórdão	Valor do débito (data condenação)	Valor da multa (data condenação)
5497	PL	2010	AC-494-8/2010-PL	R\$ 243.836,20	R\$ -
5498	PL	2010	AC-495-8/2010-PL	R\$ 40.718,94	R\$ -
5499	PL	2010	AC-498-8/2010-PL	R\$ 3.157.787,01	R\$ 200.000,00
5500	PL	2010	AC-529-9/2010-PL	R\$ 29.892,99	R\$ -
5501	PL	2010	AC-55-2/2010-PL	R\$ 7.607.251,21	R\$ -
5502	PL	2010	AC-569-9/2010-PL	R\$ 147.854,15	R\$ 10.000,00
5503	PL	2010	AC-574-9/2010-PL	R\$ 115.025,25	R\$ 25.000,00
5504	PL	2010	AC-637-10/2010-PL	R\$ 507.748,50	R\$ 49.000,00
5505	PL	2010	AC-638-10/2010-PL	R\$ 198.363,60	R\$ 8.000,00
5506	PL	2010	AC-656-10/2010-PL	R\$ 93.639,28	R\$ 18.000,00
5507	PL	2010	AC-675-11/2010-PL	R\$ 1.156.307,87	R\$ 75.000,00
5508	PL	2010	AC-676-11/2010-PL	R\$ 7.334.467,19	R\$ 340.000,00
5509	PL	2010	AC-735-12/2010-PL	R\$ 2.288.620,94	R\$ -
5510	PL	2010	AC-771-12/2010-PL	R\$ 467.917,84	R\$ 26.000,00
5511	PL	2010	AC-807-12/2010-PL	R\$ 88.675,92	R\$ 5.000,00
5512	PL	2010	AC-844-13/2010-PL	R\$ 180.249,62	R\$ -
5513	PL	2010	AC-851-13/2010-PL	R\$ 374.718,59	R\$ 12.000,00
5514	PL	2010	AC-853-13/2010-PL	R\$ 2.427.109,57	R\$ 150.000,00
5515	PL	2010	AC-864-13/2010-PL	R\$ 297.695,67	R\$ 10.000,00
5516	PL	2010	AC-890-13/2010-PL	R\$ 256.288,94	R\$ 29.000,00
5517	PL	2010	AC-893-13/2010-PL	R\$ 259.053,60	R\$ 22.000,00
5518	PL	2010	AC-894-13/2010-PL	R\$ 276.897,60	R\$ 16.000,00
5519	PL	2010	AC-921-13/2010-PL	R\$ 62.437,41	R\$ 5.000,00
5520	PL	2010	AC-950-14/2010-PL	R\$ 538.615,42	R\$ 60.000,00
5521	PL	2010	AC-958-14/2010-PL	R\$ 2.622.676,48	R\$ 192.000,00
5522	PL	2010	AC-960-14/2010-PL	R\$ 230.660,35	R\$ 20.000,00
5523	PL	2011	AC-101-2/2011-PL	R\$ 196.370,98	R\$ 24.000,00
5524	PL	2011	AC-1.014-13/2011-PL	R\$ 53.299,90	R\$ -
5525	PL	2011	AC-1.021-13/2011-PL	R\$ 1.505.873,32	R\$ -
5526	PL	2011	AC-1.022-13/2011-PL	R\$ 183.450,64	R\$ 12.000,00
5527	PL	2011	AC-1.060-14/2011-PL	R\$ 238.126,13	R\$ 21.000,00
5528	PL	2011	AC-1.066-14/2011-PL	R\$ 76.449.346,79	R\$ 10.000,00
5529	PL	2011	AC-1.072-14/2011-PL	R\$ 2.135.282,59	R\$ -
5530	PL	2011	AC-1.098-15/2011-PL	R\$ 338.264,78	R\$ -
5531	PL	2011	AC-1.128-15/2011-PL	R\$ 77.218,26	R\$ 7.000,00
5532	PL	2011	AC-1.129-15/2011-PL	R\$ 20.218,86	R\$ 5.000,00
5533	PL	2011	AC-1.130-15/2011-PL	R\$ 55.300,30	R\$ 5.000,00
5534	PL	2011	AC-1.132-15/2011-PL	R\$ 116.558,39	R\$ 11.000,00
5535	PL	2011	AC-1.133-15/2011-PL	R\$ 882.457,33	R\$ 80.000,00
5536	PL	2011	AC-1.149-15/2011-PL	R\$ 4.169.979,36	R\$ 187.500,00
5537	PL	2011	AC-1.201-16/2011-PL	R\$ 2.217.590,47	R\$ 100.000,00
5538	PL	2011	AC-1.202-16/2011-PL	R\$ 89.639,95	R\$ 7.000,00
5539	PL	2011	AC-1.206-16/2011-PL	R\$ 542.301,53	R\$ 27.000,00
5540	PL	2011	AC-1.210-16/2011-PL	R\$ 281.697,76	R\$ -
5541	PL	2011	AC-1.265-18/2011-PL	R\$ 11.064.147,57	R\$ 60.000,00
5542	PL	2011	AC-1.290-18/2011-PL	R\$ 112.604,84	R\$ 90.000,00
5543	PL	2011	AC-1.292-18/2011-PL	R\$ 657.237,74	R\$ 29.000,00
5544	PL	2011	AC-1.295-18/2011-PL	R\$ 831.013,38	R\$ 40.000,00
5545	PL	2011	AC-1.300-18/2011-PL	R\$ 23.224.375,92	R\$ 180.000,00
5546	PL	2011	AC-1.337-19/2011-PL	R\$ 902.589,08	R\$ 110.000,00
5547	PL	2011	AC-1.380-19/2011-PL	R\$ 2.683.808,78	R\$ 60.000,00
5548	PL	2011	AC-1.384-19/2011-PL	R\$ 2.278.728,24	R\$ 130.000,00
5549	PL	2011	AC-1.387-19/2011-PL	R\$ 1.384.165,13	R\$ 10.000,00
5550	PL	2011	AC-1.388-19/2011-PL	R\$ 2.314.785,60	R\$ 150.000,00
5551	PL	2011	AC-1.436-21/2011-PL	R\$ 20.996.681,08	R\$ 163.000,00

Num	Colegiado do acórdão	Ano do acórdão	Número do acórdão	Valor do débito (data condenação)	Valor da multa (data condenação)
5552	PL	2011	AC-1.438-21/2011-PL	R\$ 663.720,49	R\$ 23.000,00
5553	PL	2011	AC-1.450-21/2011-PL	R\$ 38.225.965,74	R\$ 300.000,00
5554	PL	2011	AC-1.456-21/2011-PL	R\$ 528.640,94	R\$ 225.000,00
5555	PL	2011	AC-1.465-20/2011-PL	R\$ 146.721,64	R\$ 39.000,00
5556	PL	2011	AC-1.523-22/2011-PL	R\$ 1.213.706,03	R\$ 50.000,00
5557	PL	2011	AC-1.553-22/2011-PL	R\$ 2.891.958,24	R\$ 212.000,00
5558	PL	2011	AC-1.570-20/2011-PL	R\$ 643.967,24	R\$ 92.000,00
5559	PL	2011	AC-1.659-24/2011-PL	R\$ 95.431,50	R\$ -
5560	PL	2011	AC-1.662-24/2011-PL	R\$ 191.410,93	R\$ 5.000,00
5561	PL	2011	AC-1.664-24/2011-PL	R\$ 5.464.272,57	R\$ 142.000,00
5562	PL	2011	AC-1.666-24/2011-PL	R\$ 853.742,29	R\$ 9.991,80
5563	PL	2011	AC-1.694-24/2011-PL	R\$ 421.638,88	R\$ 116.000,00
5564	PL	2011	AC-1.726-25/2011-PL	R\$ 460.949,15	R\$ -
5565	PL	2011	AC-1.731-25/2011-PL	R\$ 50.823.884,95	R\$ 200.000,00
5566	PL	2011	AC-1.734-25/2011-PL	R\$ 809.820,73	R\$ 80.000,00
5567	PL	2011	AC-1.737-25/2011-PL	R\$ 204.390,23	R\$ 40.000,00
5568	PL	2011	AC-1.743-25/2011-PL	R\$ 16.957.332,52	R\$ 70.000,00
5569	PL	2011	AC-1.753-25/2011-PL	R\$ 127.229,46	R\$ 130.000,00
5570	PL	2011	AC-1.839-28/2011-PL	R\$ 756.087,14	R\$ 105.000,00
5571	PL	2011	AC-1.880-29/2011-PL	R\$ 793.673,83	R\$ 20.000,00
5572	PL	2011	AC-1.937-30/2011-PL	R\$ 271.600,56	R\$ 10.000,00
5573	PL	2011	AC-1.950-30/2011-PL	R\$ 196.142,10	R\$ 8.000,00
5574	PL	2011	AC-1.951-30/2011-PL	R\$ 225.470,27	R\$ 10.000,00
5575	PL	2011	AC-196-3/2011-PL	R\$ 4.745.609,01	R\$ 50.000,00
5576	PL	2011	AC-1.995-31/2011-PL	R\$ 43.097.668,97	R\$ 200.000,00
5577	PL	2011	AC-200-3/2011-PL	R\$ 5.521.101,09	R\$ 506.000,00
5578	PL	2011	AC-203-3/2011-PL	R\$ 568.148,26	R\$ 10.000,00
5579	PL	2011	AC-2.080-33/2011-PL	R\$ 1.348.946,95	R\$ 44.000,00
5580	PL	2011	AC-2.081-33/2011-PL	R\$ 460.315,34	R\$ -
5581	PL	2011	AC-2.095-33/2011-PL	R\$ 198.815,17	R\$ -
5582	PL	2011	AC-2.144-34/2011-PL	R\$ 170.445,27	R\$ 10.000,00
5583	PL	2011	AC-2.153-34/2011-PL	R\$ 48.662,62	R\$ 30.000,00
5584	PL	2011	AC-2.156-34/2011-PL	R\$ 234.288,84	R\$ -
5585	PL	2011	AC-2.175-34/2011-PL	R\$ 9.741.355,58	R\$ 377.000,00
5586	PL	2011	AC-2.220-35/2011-PL	R\$ 704.261,95	R\$ -
5587	PL	2011	AC-228-3/2011-PL	R\$ 10.599,47	R\$ -
5588	PL	2011	AC-230-4/2011-PL	R\$ 86.190,53	R\$ -
5589	PL	2011	AC-2.320-36/2011-PL	R\$ 618.040,24	R\$ -
5590	PL	2011	AC-2.352-36/2011-PL	R\$ 24.223,36	R\$ -
5591	PL	2011	AC-2.359-36/2011-PL	R\$ 2.791.815,13	R\$ 260.000,00
5592	PL	2011	AC-2.366-36/2011-PL	R\$ 490.031,08	R\$ 30.000,00
5593	PL	2011	AC-2.396-38/2011-PL	R\$ 4.592.574,43	R\$ -
5594	PL	2011	AC-2.425-38/2011-PL	R\$ 527.183,88	R\$ 62.000,00
5595	PL	2011	AC-2.426-38/2011-PL	R\$ 586.219,67	R\$ 14.000,00
5596	PL	2011	AC-2.427-38/2011-PL	R\$ 107.573,66	R\$ 10.676,00
5597	PL	2011	AC-2.428-38/2011-PL	R\$ 324.291,93	R\$ 33.000,00
5598	PL	2011	AC-2.446-38/2011-PL	R\$ 197.720,94	R\$ 30.000,00
5599	PL	2011	AC-2.506-39/2011-PL	R\$ 111.242,40	R\$ 5.000,00
5600	PL	2011	AC-2.511-39/2011-PL	R\$ 2.189.460,61	R\$ 40.000,00
5601	PL	2011	AC-2.525-39/2011-PL	R\$ 596.354,81	R\$ 18.000,00
5602	PL	2011	AC-2.590-40/2011-PL	R\$ 62.599,50	R\$ -
5603	PL	2011	AC-2.637-40/2011-PL	R\$ 2.143.151,32	R\$ 292.000,00
5604	PL	2011	AC-2.676-42/2011-PL	R\$ 81.735,30	R\$ 8.000,00
5605	PL	2011	AC-2.696-42/2011-PL	R\$ 552.441,89	R\$ 150.000,00
5606	PL	2011	AC-273-4/2011-PL	R\$ 770.782,49	R\$ 55.000,00

Num	Colegiado do acórdão	Ano do acórdão	Número do acórdão	Valor do débito (data condenação)	Valor da multa (data condenação)
5607	PL	2011	AC-2.740-43/2011-PL	R\$ 359.514,28	R\$ 90.000,00
5608	PL	2011	AC-274-4/2011-PL	R\$ 357.806,64	R\$ 38.000,00
5609	PL	2011	AC-275-4/2011-PL	R\$ 290.656,83	R\$ 27.000,00
5610	PL	2011	AC-2.761-43/2011-PL	R\$ 1.577.154,30	R\$ 50.000,00
5611	PL	2011	AC-2.764-43/2011-PL	R\$ 1.059.310,91	R\$ 38.000,00
5612	PL	2011	AC-2.771-43/2011-PL	R\$ 519.262,82	R\$ 70.000,00
5613	PL	2011	AC-280-4/2011-PL	R\$ 841.600,00	R\$ 20.000,00
5614	PL	2011	AC-2.823-44/2011-PL	R\$ 83.476,49	R\$ 20.000,00
5615	PL	2011	AC-2.914-49/2011-PL	R\$ 2.367.109,02	R\$ 233.000,00
5616	PL	2011	AC-2.936-49/2011-PL	R\$ 102.859,28	R\$ -
5617	PL	2011	AC-2.941-49/2011-PL	R\$ 1.508.612,44	R\$ 3.000,00
5618	PL	2011	AC-2.946-49/2011-PL	R\$ 140.149,73	R\$ 16.000,00
5619	PL	2011	AC-2.947-49/2011-PL	R\$ 78.526,21	R\$ 20.000,00
5620	PL	2011	AC-2.958-49/2011-PL	R\$ 749.048,30	R\$ -
5621	PL	2011	AC-300-4/2011-PL	R\$ 16.453,98	R\$ 30.000,00
5622	PL	2011	AC-301-4/2011-PL	R\$ 57.575,29	R\$ 30.000,00
5623	PL	2011	AC-3.017-50/2011-PL	R\$ 8.378.396,05	R\$ 614.000,00
5624	PL	2011	AC-3.054-51/2011-PL	R\$ 16.373.114,10	R\$ -
5625	PL	2011	AC-3.059-51/2011-PL	R\$ 562.651,03	R\$ 22.000,00
5626	PL	2011	AC-3.077-51/2011-PL	R\$ 8.955.765,10	R\$ 600.000,00
5627	PL	2011	AC-3.084-51/2011-PL	R\$ 163.200,38	R\$ 12.000,00
5628	PL	2011	AC-3.086-51/2011-PL	R\$ 152.525,07	R\$ -
5629	PL	2011	AC-310-4/2011-PL	R\$ 1.130.363,09	R\$ 162.000,00
5630	PL	2011	AC-3.107-52/2011-PL	R\$ 377.811,25	R\$ -
5631	PL	2011	AC-3.126-52/2011-PL	R\$ 35.628.560,25	R\$ 254.000,00
5632	PL	2011	AC-3.153-52/2011-PL	R\$ 46.164,23	R\$ 90.000,00
5633	PL	2011	AC-3.156-52/2011-PL	R\$ 88.131,75	R\$ -
5634	PL	2011	AC-3.166-52/2011-PL	R\$ 1.493.829,45	R\$ -
5635	PL	2011	AC-3.204-54/2011-PL	R\$ 101.469,98	R\$ -
5636	PL	2011	AC-3.236-54/2011-PL	R\$ 45.151.684,20	R\$ 195.000,00
5637	PL	2011	AC-3.241-54/2011-PL	R\$ 2.358.266,60	R\$ 136.000,00
5638	PL	2011	AC-3.258-54/2011-PL	R\$ 150.161,65	R\$ 3.500,00
5639	PL	2011	AC-3.298-54/2011-PL	R\$ 964.108,64	R\$ 30.000,00
5640	PL	2011	AC-3.299-54/2011-PL	R\$ 258.359,40	R\$ 140.000,00
5641	PL	2011	AC-3.303-54/2011-PL	R\$ 261.997,60	R\$ 283.200,00
5642	PL	2011	AC-359-5/2011-PL	R\$ 290.618,49	R\$ 30.000,00
5643	PL	2011	AC-377-5/2011-PL	R\$ 170.602,82	R\$ -
5644	PL	2011	AC-395-5/2011-PL	R\$ 631.896,92	R\$ 116.000,00
5645	PL	2011	AC-398-5/2011-PL	R\$ 10.262.003,78	R\$ 60.000,00
5646	PL	2011	AC-399-5/2011-PL	R\$ 1.922.865,09	R\$ 23.000,00
5647	PL	2011	AC-400-5/2011-PL	R\$ 362.858,23	R\$ 46.500,00
5648	PL	2011	AC-40-1/2011-PL	R\$ 87.284,16	R\$ 2.000,00
5649	PL	2011	AC-41-1/2011-PL	R\$ 2.561.768,36	R\$ 30.000,00
5650	PL	2011	AC-42-1/2011-PL	R\$ 378.112,70	R\$ 5.000,00
5651	PL	2011	AC-456-6/2011-PL	R\$ 131.755,09	R\$ -
5652	PL	2011	AC-474-6/2011-PL	R\$ 54.495,39	R\$ -
5653	PL	2011	AC-51-1/2011-PL	R\$ 53.679,68	R\$ 1.000,00
5654	PL	2011	AC-539-7/2011-PL	R\$ 35.494,83	R\$ -
5655	PL	2011	AC-565-7/2011-PL	R\$ 239.439,11	R\$ 42.000,00
5656	PL	2011	AC-604-8/2011-PL	R\$ 1.553.411,16	R\$ 230.000,00
5657	PL	2011	AC-631-9/2011-PL	R\$ 144.480,74	R\$ -
5658	PL	2011	AC-649-9/2011-PL	R\$ 7.588.175,74	R\$ 392.000,00
5659	PL	2011	AC-652-9/2011-PL	R\$ 42.220.199,97	R\$ 250.000,00
5660	PL	2011	AC-684-9/2011-PL	R\$ 6.123.010,07	R\$ 1.250.000,00
5661	PL	2011	AC-76-2/2011-PL	R\$ 2.120.259,75	R\$ -

Num	Colegiado do acórdão	Ano do acórdão	Número do acórdão	Valor do débito (data condenação)	Valor da multa (data condenação)
5662	PL	2011	AC-77-2/2011-PL	R\$ 14.086,95	R\$ -
5663	PL	2011	AC-776-10/2011-PL	R\$ 318.471,81	R\$ 24.000,00
5664	PL	2011	AC-777-10/2011-PL	R\$ 3.738.749,15	R\$ 100.000,00
5665	PL	2011	AC-836-11/2011-PL	R\$ 1.061.297,46	R\$ -
5666	PL	2011	AC-838-11/2011-PL	R\$ 18.364.271,97	R\$ -
5667	PL	2011	AC-839-11/2011-PL	R\$ 1.307.783,54	R\$ -
5668	PL	2011	AC-848-11/2011-PL	R\$ 529.690,54	R\$ 150.000,00
5669	PL	2011	AC-851-11/2011-PL	R\$ 557.838,92	R\$ 60.000,00
5670	PL	2011	AC-852-11/2011-PL	R\$ 92.246,90	R\$ 20.000,00
5671	PL	2011	AC-887-11/2011-PL	R\$ 800.533,22	R\$ 28.000,00
5672	PL	2011	AC-892-11/2011-PL	R\$ 431.415,98	R\$ 92.000,00
5673	PL	2011	AC-90-2/2011-PL	R\$ 23.423,20	R\$ 24.000,00
5674	PL	2011	AC-918-12/2011-PL	R\$ 206.936,50	R\$ -
5675	PL	2011	AC-936-12/2011-PL	R\$ 225.759,57	R\$ 10.000,00
5676	PL	2011	AC-951-12/2011-PL	R\$ 35.998,59	R\$ 1.500,00
5677	PL	2011	AC-97-2/2011-PL	R\$ 3.140.769,29	R\$ 90.000,00
5678	PL	2011	AC-993-13/2011-PL	R\$ 371.199,53	R\$ 50.000,00
5679	PL	2011	AC-996-13/2011-PL	R\$ 531.990,15	R\$ 20.000,00
5680	PL	2011	AC-999-13/2011-PL	R\$ 1.655.511,60	R\$ 180.000,00
5681	PL	2012	AC-1.077-16/2012-PL	R\$ 650.978,64	R\$ 69.000,00
5682	PL	2012	AC-1.087-16/2012-PL	R\$ 1.928.667,30	R\$ 30.000,00
5683	PL	2012	AC-1.094-16/2012-PL	R\$ 5.781.378,02	R\$ -
5684	PL	2012	AC-1.151-17/2012-PL	R\$ 144.216.169,60	R\$ 381.400,00
5685	PL	2012	AC-117-2/2012-PL	R\$ 268.350,32	R\$ 20.000,00
5686	PL	2012	AC-1.180-17/2012-PL	R\$ 1.158.076,13	R\$ 60.000,00
5687	PL	2012	AC-1.312-20/2012-PL	R\$ 2.331.739,72	R\$ 605.000,00
5688	PL	2012	AC-1.318-20/2012-PL	R\$ 1.029.863,65	R\$ 60.000,00
5689	PL	2012	AC-1.319-20/2012-PL	R\$ 29.630.019,06	R\$ 16.000,00
5690	PL	2012	AC-1.327-20/2012-PL	R\$ 369.919,74	R\$ 60.000,00
5691	PL	2012	AC-1.365-19/2012-PL	R\$ 153.511,82	R\$ 24.000,00
5692	PL	2012	AC-1.378-21/2012-PL	R\$ 25.297.980,89	R\$ -
5693	PL	2012	AC-1.385-21/2012-PL	R\$ 81.997,14	R\$ 15.500,00
5694	PL	2012	AC-150-3/2012-PL	R\$ 542.342,58	R\$ -
5695	PL	2012	AC-180-3/2012-PL	R\$ 1.052.577,18	R\$ 100.000,00
5696	PL	2012	AC-259-4/2012-PL	R\$ 388.887,68	R\$ 65.000,00
5697	PL	2012	AC-307-5/2012-PL	R\$ 277.181,96	R\$ -
5698	PL	2012	AC-359-5/2012-PL	R\$ 318.455,51	R\$ 12.000,00
5699	PL	2012	AC-412-6/2012-PL	R\$ 46.882,05	R\$ 14.500,00
5700	PL	2012	AC-426-6/2012-PL	R\$ 2.096.261,28	R\$ 20.000,00
5701	PL	2012	AC-427-6/2012-PL	R\$ 1.016.230,31	R\$ 100.000,00
5702	PL	2012	AC-431-6/2012-PL	R\$ 285.575,96	R\$ 15.000,00
5703	PL	2012	AC-487-7/2012-PL	R\$ 152.654,10	R\$ 7.500,00
5704	PL	2012	AC-488-7/2012-PL	R\$ 477.692,64	R\$ 65.000,00
5705	PL	2012	AC-53-1/2012-PL	R\$ 3.348.742,70	R\$ 60.000,00
5706	PL	2012	AC-638-9/2012-PL	R\$ 65.511,56	R\$ 24.700,00
5707	PL	2012	AC-644-9/2012-PL	R\$ 6.832.925,20	R\$ 540.000,00
5708	PL	2012	AC-65-1/2012-PL	R\$ 5.415.240,67	R\$ 111.500,00
5709	PL	2012	AC-661-9/2012-PL	R\$ 547.189,35	R\$ 93.000,00
5710	PL	2012	AC-665-9/2012-PL	R\$ 765.053,40	R\$ 60.000,00
5711	PL	2012	AC-666-9/2012-PL	R\$ 2.526.582,40	R\$ 60.000,00
5712	PL	2012	AC-667-9/2012-PL	R\$ 2.283.022,45	R\$ 70.000,00
5713	PL	2012	AC-731-10/2012-PL	R\$ 3.268.102,80	R\$ 120.000,00
5714	PL	2012	AC-732-10/2012-PL	R\$ 228.176,79	R\$ 10.000,00
5715	PL	2012	AC-743-11/2012-PL	R\$ 378.906,43	R\$ -
5716	PL	2012	AC-771-11/2012-PL	R\$ 229.340,14	R\$ 20.000,00

Num	Colegiado do acórdão	Ano do acórdão	Número do acórdão	Valor do débito (data condenação)	Valor da multa (data condenação)
5717	PL	2012	AC-772-11/2012-PL	R\$ 816.476,52	R\$ 80.000,00
5718	PL	2012	AC-776-11/2012-PL	R\$ 2.145.672,01	R\$ 91.000,00
5719	PL	2012	AC-957-14/2012-PL	R\$ 1.095.599,99	R\$ 45.000,00
5720	PL	2012	AC-965-14/2012-PL	R\$ 307.779,06	R\$ 40.000,00
5721	PL	2012	AC-986-14/2012-PL	R\$ 997.675,12	R\$ 160.000,00